

# 電話予約による利用方法

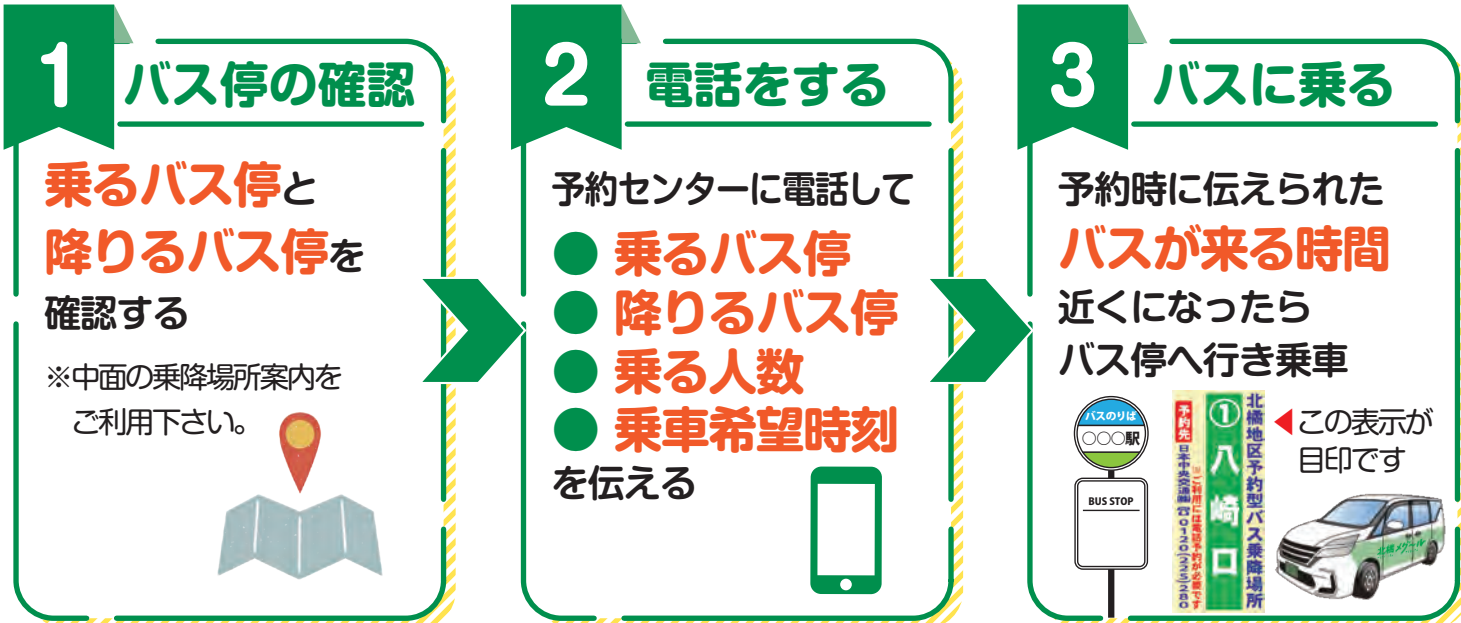

## 注意事項

- 予約状況により他の乗客と一緒にご乗車いただく場合があるため、迂回することがあります
- 乗車希望時間に予約できない場合があります
- 車両がバス停に到着し、3分間待っても予約した人が現れない場合は、キャンセル扱いになります
- あらかじめ設定されたバス停以外では乗降できません

## 乗換時刻表

★北橋メグ〜ルは、北橋地区内でのみの運行です。渋川駅方面へは八崎口停留所、前橋駅方面へは木曾神社入口停留所等、富士見方面へは北関東循環器病院で乗り換えて行くことができます。

### ■八崎口乗換 (循=北橋循環線、南=南柏木線、深=深山線、勝=勝保線)

八崎口発	渋川駅着	渋川駅発	八崎口着
循 8:38	8:46	深 8:17	8:22
南 9:16	9:23	循 8:30	8:37
深 9:25	9:39	南 8:35	8:40
勝 9:31	9:40	勝 8:55	9:00
循 10:06	10:14	南 9:50	9:55
南 10:37	10:44	循 10:00	10:07
深 11:20	11:34	深 10:05	10:10
循 11:36	11:44	勝 11:00	11:05
勝 11:36	11:45	南 11:19	11:24
南 12:10	12:17	循 11:30	11:37
循 12:52	13:00	勝 12:53	12:58
勝 13:29	13:38	深 12:55	13:00
深 14:15	14:29	南 13:40	13:45
南 14:27	14:34	循 14:00	14:07
循 15:22	15:30	深 15:10	15:15
南 16:01	16:08	南 15:10	15:15
勝 16:16	16:25	循 15:30	15:37
循 16:26	16:34	勝 15:40	15:45
深 16:27	16:41		

■部以外は、日曜日運休です

■富士見方面  
富士見地区内デマンド運行バス るんるんバス  
予約センター TEL.027-253-0101

### ■木曾神社入口乗換(平日) (渋川駅~前橋駅線)

木曾神社入口発	前橋駅着	前橋駅発	木曾神社入口着
8:10	8:45	7:38	8:08
8:36	9:07	7:52	8:22
9:08	9:39	8:10	8:40
9:44	10:15	8:27	8:57
10:13	10:44	9:16	9:46
10:39	11:10	9:40	10:08
11:09	11:40	10:00	10:28
11:39	12:10	10:27	10:55
12:09	12:40	10:57	11:24
12:39	13:10	11:28	11:58
13:09	13:40	11:57	12:25
13:39	14:10	12:27	12:54
14:09	14:40	12:57	13:27
14:39	15:10	13:27	13:54
15:03	15:34	13:57	14:27
15:30	16:05	14:27	14:54
16:06	16:37	14:57	15:24
16:38	17:09	15:27	15:57
16:58	17:33	15:48	16:15
17:18	17:53	16:05	16:32

※時刻表は一部時間帯を掲載しています。

### ■木曾神社入口乗換(土・日・祝日) (渋川駅~前橋駅線)

木曾神社入口発	前橋駅着	前橋駅発	木曾神社入口着
8:17	8:50	7:30	7:59
8:37	9:06	7:53	8:22
9:07	9:40	8:13	8:42
9:22	9:51	8:40	9:03
9:42	10:11	8:58	9:27
10:12	10:45	9:30	10:00
10:42	11:11	10:02	10:26
11:12	11:45	10:30	11:00
11:42	12:12	10:57	11:23
12:12	12:45	11:30	12:00
12:42	13:11	11:57	12:25
13:17	13:46	12:30	13:00
13:42	14:11	12:57	13:24
14:12	14:45	13:30	13:57
14:45	15:15	13:57	14:23
15:12	15:45	14:30	15:00
15:42	16:11	14:55	15:21
16:12	16:41	15:30	15:57
16:37	17:06	15:50	16:16
17:12	17:45	16:05	16:31

2024.4現在

# 北橋地区予約型バス (デマンドバス)

令和6年4月発行

# 北橋メグ〜ル

HOKKITSU MEGURU

運賃

中学生以下  
100円

高校生以上  
200円

※現金・交通系ICカードが利用できます



予約センター電話番号

# 0120-225-280

## 運行時間

午前8時~午後5時

※正午~午後1時は運行しません

※日曜日・祝日は運休

スマホをお持ちの方はWEBアプリからの予約が便利です!



## 予約受付

午前7時30分~午後4時30分

※当日分と翌日分の予約が可能です

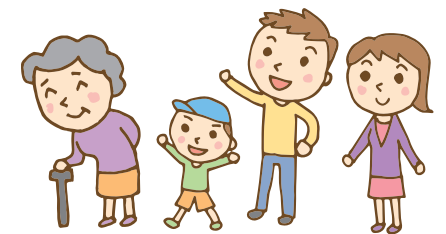

## お得な回数券を販売しています

### 一般回数券

販売額 3,000円 ▶ 利用可能額 4,350円

### 敬老割引回数券(満65歳以上)

販売額 2,200円 ▶ 利用可能額 4,350円

身体障害者手帳・療育手帳・精神障害者福祉手帳の提示により、運賃が半額になります

回数券は、日本中央交通(株) 渋川営業所及び予約型バスの車内で販売しています  
※敬老割引回数券は、保険証などの年齢を証明するものを提示してお買い求めください

## お問い合わせ

渋川市 交通政策課

運行事業者 日本中央交通(株)

TEL. 0279-22-2264

TEL. 0279-23-0551

# 北橋メグール 乗降場所案内

HOKKITSU MEGURU



- 01 八崎口
- 02 八崎第一自治会館
- 03 角谷戸多目的研修集会施設
- 04 嶋村接骨院
- 05 ローソン北橋八崎店
- 06 八崎第三区文化センター
- 07 八崎三区コミュニティセンター
- 08 北町
- 09 中後
- 10 分郷八崎
- 11 大門橋
- 12 上小室コミュニティセンター
- 13 向原
- 14 高田
- 15 三柱神社
- 16 下小室集落センター
- 17 下南室
- 18 愛宕山公園
- 19 向山
- 20 正善寺
- 21 上之原病院入口
- 22 神明宮
- 23 上箱田転作促進集落センター
- 24 道訓塚

- 25 硯石開拓センター
- 26 箱田多目的集会施設
- 27 箱田
- 28 木曾三社神社駐車場
- 29 ばんどうの湯
- 30 ファミリーマート渋川坂東橋店
- 31 下箱田住民センター
- 32 循環器病院
- 33 真壁上掲示板前
- 34 真壁下田防火水槽前
- 35 A コープ北橋店
- 36 真壁十字路
- 37 山田原
- 38 北橋行政センター
- 39 真壁美保多目的集会施設
- 40 セブンイレブン渋川北橋真壁店
- 41 上大林
- 42 八崎三区掲示板北
- 43 伊勢山
- 44 下箱田公会堂
- 45 こだま団地
- 46 別所観音
- 47 下日影
- 48 北橋行政センター西
- 49 風来堂
- 50 天神西
- 51 谷津会館
- 52 北橋運動場野球場
- 53 ねむの丘
- 54 ぐんまみらい信用組合
- 55 北橋公民館
- 56 ギフトショップイノ
- 57 ママダ美容室
- 58 桂昌寺
- 59 聖酒造
- 60 小児医療センター

●の乗降場所で路線バス（北橋循環線）に乗り継ぐことができます