

澁川市の統計

令和5年度版

澁川市

(令和6年3月発行)

ご利用に当たって

- 1 「渋川市の統計」は、本市の状況を人口、経済、社会、福祉、教育、文化などの分野にわたり、基本的な統計資料として収録したものです。
- 2 本統計書は、原則として、直近3～5年の資料を主に、令和5年12月31日時点で公表されている、最新の資料を収録しました。
- 3 資料は、主に渋川市内の各官庁、団体、事業所及び庁内各部署などからの提供あるいは報告、公表されている各種統計調査の結果によるものです。
- 4 表中、説明を要する事項及び資料の出所は、各表の下部に示してあります。
- 5 調査の時点、時期の示し方は、特に注記がない限り次のとおりです。
 - 「年」・・・暦年（1月～12月）の集計値
 - 「年度」・・・4月～翌年3月の集計値
 - 「年月日」・・・その期日現在の値
- 6 数字の単位未満は、四捨五入を原則としているため、総数と内訳の計が一致しない場合があります。
- 7 表中の符号の用法は次のとおりです。
 - 「0」・・・0又は単位未満の数値であることを示す。
 - 「＊」・・・該当項目なし又は制度等の実施前、廃止で該当数字のないものを示す。
 - 「…」・・・該当数値が不詳であることを示す。
 - 「X」・・・秘密保持のため秘匿されているものを示す。
- 8 本市は平成18年2月20日に市町村合併をしているため、原則として、合併前は旧市町村別の数値を記載し、合併後は地区別の数値若しくは市全体の数値を記載しています。
- 9 収録した統計資料について、更に詳細な数値が必要な場合や疑義がある場合は、各表下部に示してある出所、または本市情報防災部DX・行政管理課に照会してください。

目次

数字で見る市民の暮らし		1
各種統計調査などにおける渋川市の状況		3
1	土地・気象	6
1	渋川市の概要	7
2	位置及び面積	8
3	評価地目別土地面積の状況	8
4	市制施行日	9
5	気象の状況	10
2	人口(住民基本台帳)	12
1	人口の推移	13
2	年齢階層別人口	14
3	年齢別人口	15
4	高齢者人口の推移	16
5	行政区別人口・世帯数	17
6	人口動態	21
7	人口移動の状況(渋川市の転入・転出者数)	21
3	国勢調査	22
1	人口・世帯数の推移	24
2	群馬県・県内各市別人口	24
3	産業分類別就業人口	25
4	労働力人口(15歳以上)	26
5	昼間人口	26
6	就業者・通学者の流入・流出口(15歳以上)	26
7	人口集中地区の人口・世帯	26
8	年齢階層別人口	27
9	配偶関係人口	27
10	世帯の種類・世帯人員別世帯数及び世帯人員	28
11	世帯の家族類型別一般世帯	28
12	年齢(各歳)男女別人口	29
13	住居の種類・住宅所有の関係	35
14	国籍別・男女別外国人数	35
4	事業所	36
1	産業分類別事業所数・従業者数(民営)	37
2	経営組織別事業所数(民営)	37
3	県内各市別の産業別事業所数(民営)	38
4	産業分類別・従業者規模別事業所数及び従業者数(民営)	39

5	農林業	40
1	総農家数	42
2	主副業別経営体数(農業経営体(個人経営体))	42
3	年齢階層別世帯員数(農業経営体(個人経営体))	42
4	年齢階層別の農業に60日以上従事した世帯員、役員・構成員(経営主を含む)数(農業経営体(総数))	42
5	経営耕地のある農家数と経営耕地面積	42
6	経営耕地の状況(農業経営体(総数))	43
7	経営耕地面積規模別経営体数(農業経営体(総数))	43
8	農産物販売金額規模別経営体数(農業経営体(総数))	43
9	販売目的の作物の類別作付(栽培)経営体数と作付(栽培)面積	43
10	農産物販売金額1位の部門別経営体数(農業経営体(総数))	44
11	販売目的の果樹類の品目別栽培経営体数と栽培面積	45
12	販売目的の家畜等を飼養している経営体数と飼養頭羽数	45
13	現況森林面積	46
14	林種別森林面積	46
15	農地移転状況	47
16	農地転用状況	47
6	工業(製造業)	48
1	市郡別事業所数・従業者数・製造品出荷額等	50
2	産業分類別事業所数・従業者数・製造品出荷額等	51
3	事業所数、事業所敷地面積(従業者30人以上の事業所)	52
4	工業用水1日当たりの水源別使用量(従業者30人以上の事業所)	52
7	商業	54
1	商業の推移	56
2	産業分類小分類別事業所数、従業者数、年間商品販売額(卸売業)	56
3	産業分類小分類別事業所数、従業者数、年間商品販売額、売り場面積(小売業)	57
4	市郡別年間商品販売額	58
8	労働・金融	60
1	一般職業紹介	62
2	新規学校卒業者進路別状況	62
3	新規学校卒業者地域別就職状況	63
4	新規学校卒業者職業紹介状況	63
5	内職相談あっせん状況	63
6	シルバー人材センター事業運営状況	64
7	シルバー人材センター職群別事業実績状況	64

	8	市制度資金貸付状況	65
	9	市制度資金業種別利用状況	65
	10	市内金融機関別店舗数	65
	11	市内金融機関預金貸付状況	65
9		電気・ガス・上下水道・運輸・通信	66
	1	ガス需要状況	67
	2	上水道需要状況	67
	3	上水道の業務状況	68
	4	公共下水道接続状況	68
	5	地域し尿処理施設接続状況	68
	6	農業集落排水接続状況	69
	7	自動車保有状況	69
	8	軽自動車保有状況	70
	9	主要道路交通量調査結果	71
	10	関越自動車道車種別利用状況	73
	11	JR線乗車人員の推移(1日平均乗車人員)	73
10		建設・住宅	74
	1	市道の状況	75
	2	市営住宅等保有状況	75
	3	公営住宅等戸数状況	75
	4	都市公園設置状況	75
	5	建築確認申請及び工事届受付件数状況(4号建築物のみ)	76
	6	用途地域種別指定面積	76
	7	木造家屋用途別状況	76
	8	非木造家屋用途別状況	77
11		市民生活・社会福祉	78
	1	消費者物価指数	79
	2	消費者物価分類指数(全国)	79
	3	魚菜市场取扱高	80
	4	総合相談状況	80
	5	生活保護の状況	80
	6	児童手当支給人数及び金額	81
	7	保育所(園)の状況	82
	8	国民年金被保険者数	82
	9	国民年金(無拠出制)受給権者数及び年金額	83
	10	国民年金(拠出制)受給権者数及び年金額	83
	11	国民健康保険加入者数の推移	83

	12	国民健康保険税課税段階別世帯数	84
	13	国民健康保険税所得別、課税別の世帯数及び人数	85
	14	高額医療対象件数及び高額療養費	86
	15	介護保険サービスの利用状況	87
	16	ひとり暮らし高齢者数の推移	88
12	行政・選挙		90
	1	歴代市長	91
	2	歴代副市長	91
	3	歴代教育長	91
	4	市職員数	91
	5	議決機関	91
	6	歴代市議会議長	92
	7	歴代市議会副議長	92
	8	市議会審議状況	93
	9	選挙人名簿登録者数の推移	93
	10	選挙の投票状況	94
13	財政		96
	1	令和3年度決算状況	97
	2	令和4年度決算状況	99
	3	地方税決算額	101
	4	公債費・市債・財政調整基金の状況	101
	5	普通会計決算額	102
	6	公有財産の状況	103
14	教育・文化		104
	1	小学校の状況	105
	2	中学校の状況	106
	3	高等学校の状況	106
	4	特別支援学校の状況	107
	5	幼稚園の状況	107
	6	認定こども園の状況	108
	7	専修学校の状況	108
	8	図書館利用状況	109
	9	図書館資料利用点数(図書・視聴覚資料)	110
	10	図書館蔵書数	110
	11	公園運動施設利用状況	111
	12	社会体育施設利用状況	111
	13	公民館利用状況	112

	14	市民会館利用状況	113
	15	老人福祉センター利用状況	113
	16	勤労福祉センター利用状況	114
	17	観光施設利用状況	114
	18	美術館・文学館利用状況	114
	19	歴史資料館利用状況	114
	20	指定文化財	115
15	保健・衛生・公害		120
	1	医療施設数	121
	2	病床数	121
	3	医療関係従事者数	121
	4	主要死因別死亡数	121
	5	感染症発生状況	122
	6	生活衛生関係営業施設数	122
	7	可燃物処理状況	123
	8	不燃物処理状況	123
	9	分別収集の状況	123
	10	し尿処理状況	123
	11	火葬取扱状況	124
	12	式場等利用状況	125
	13	種類別公害苦情件数	125
	14	用途地域別苦情件数	126
	15	公害関係法令及び県条例に基づく特定事業場・特定施設数	126
16	司法・消防		128
	1	刑法犯発生検挙状況	129
	2	交通事故発生件数	129
	3	風俗営業数	130
	4	火災原因別件数・損害額	131
	5	消防施設等の状況(消防本部)	131
	6	消防施設等の状況(消防団等)	132
	7	消防本部事故別救急出動状況	132
付表			134
付表1 各種統計調査の概要			135
付表2 渋川市組織機構図			137

数字で見る 市民の 暮らし

人口密度



1km²当たり310.4人

世帯人員

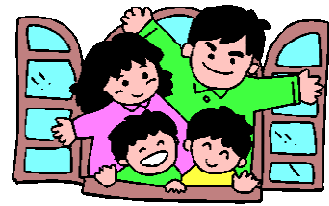

1世帯2.6人

出生

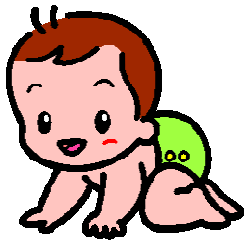

1日に0.9人

死亡



1日に3.3人

転入



1日に5.2人

転出

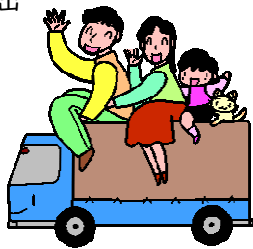

1日に5.7人

結婚

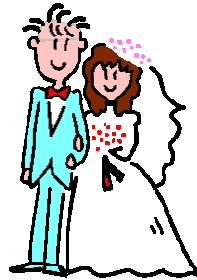

1日に0.6件

離婚

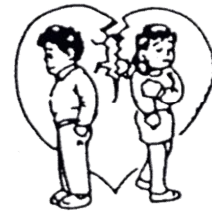

1日に0.2件

生産年齢人口



市民1.9人に1人

市議会議員



有権者3,574.3人に1人

市職員



市民103.7人に1人

消防職員



市民460.4人に1人

医師（歯科医師含む）



市民276.2人に1人

教員

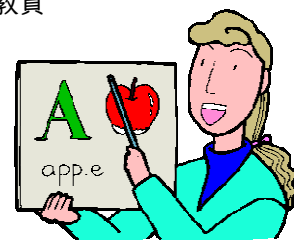

小学生13.0人に1人
中学生10.6人に1人

市の予算



市民1人当たり441,037円

救急車出動



1日に10.5回

交通事故(人身事故のみ)



1日に1.1件

刑法犯



1日に0.9件

火災発生



1日に0.1件

進学率

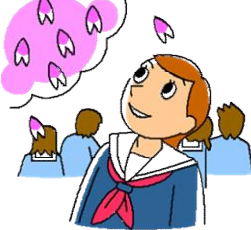

高校 99.2%
大学・短大55.1%

自動車(軽自動車含む)

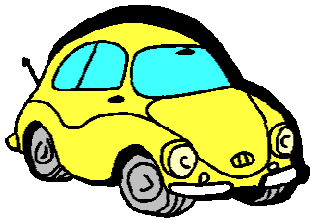

1世帯2.3台

ごみ収集

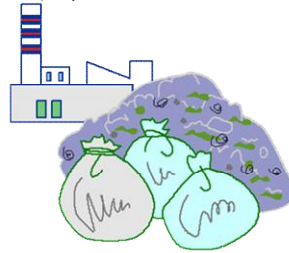

1世帯1日に2.4kg

渋川駅乗車人員



1日当たり2,529人

渋川伊香保・赤城インターチェンジ

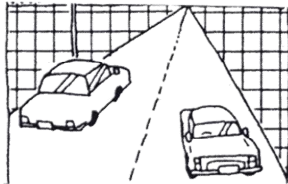

1日の入車 6,969.5台
1日の出車 6,907.9台

都市公園

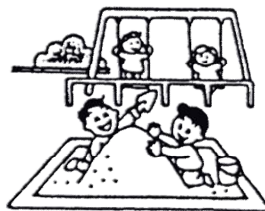

市民1人当たり18.4㎡

上水道

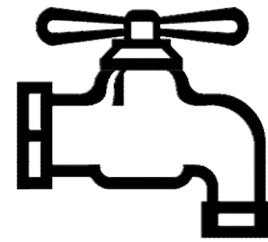

1世帯1日に0.9㎡

年間商品販売額



1商店当たり22,891万円

年間製造品出荷額等

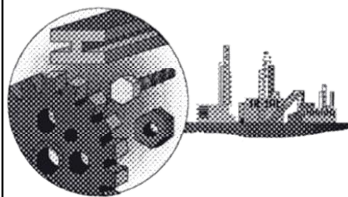

1工場当たり170,538万円

都市ガス使用量(家庭用)

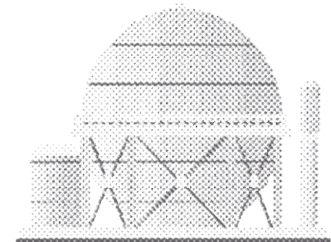

1世帯1日に28.0MJ

各種統計調査などにおける渋川市の状況

項目		数	調査の時期	備考
市域面積		240.27 km ²	令和5年10月1日	国土地理院
人口		71,685人	令和5年12月1日	群馬県移動人口調査※
世帯		29,456世帯		
国勢調査	世帯数	29,114世帯	令和2年10月1日	令和2年国勢調査
	人口	74,581人		
	人口密度	310.4人/km ²		
	集中地区人口(DID)	12,198人		
転入人口		2,333人	令和4年度	
転出人口		2,177人		
出生数		363人		
死亡数		1,294人		
事業所	事業所数	3,468事業所	令和3年6月1日	令和3年 経済センサス-活動 調査
	従業者数	30,822人		
農林業	総農家数	2,882戸	令和2年2月1日	2020年農林業セン サス
	経営耕地面積	1,973ha		
工業	事業所数	148事業所	令和4年6月1日	経済構造実態調査 (製造業事業所調 査)
	従業者数	4,967人	令和3年1月~12 月	
	製造品出荷額等	21,763,940万円		
商業	商店数	657店	令和3年6月1日	令和3年 経済センサス-活動 調査
	従業者数	5,028人		
	商品販売額	152,054百万円		

【注】※「群馬県移動人口調査」

この調査は、令和2年国勢調査の結果を基礎として毎月の届出（住民基本台帳法等）に基づく転出入、出生、死亡等を加減して算出する方法で行っています。

項目	数	調査の時期	備考
1人当たり市民所得	3,002 千円	平成 29 年度 ※30 年度以降公表なし	市町村民経済計算
保育所(園)数	11 箇所	令和 5 年 4 月 1 日	
市立	3 箇所		
法人	8 箇所		
保育所(園)児童数	1,142 人		
幼稚園・認定こども園数	9 園	令和 5 年 5 月 1 日	学校基本調査
市立幼稚園	4 園		
市立認定こども園	2 園		
私立認定こども園	3 園		
幼稚園・認定こども園在園者数	677 人		
小学校数	14 校		
小学校児童数	3,023 人		
中学校数	9 校		
中学校生徒数	1,649 人		
高等学校数	4 校		
高等学校生徒数	2,131 人		
自動車保有台数	34,172 台	令和 5 年 4 月 1 日	
軽自動車保有台数	31,628 台		
都市公園数	41 公園	令和 5 年 4 月 1 日	
都市公園面積	137.44 ha		
市営住宅戸数	537 戸	令和 5 年 4 月 1 日	
一般会計当初予算	34,193,000 千円	令和 5 年度	
歳入決算額(一般会計)	38,981,845 千円	令和 3 年度	
歳出決算額(一般会計)	36,535,890 千円		
歳入決算額(一般会計)	37,261,689 千円	令和 4 年度	
歳出決算額(一般会計)	35,510,377 千円		

1 土地・気象

1 渋川市の概要

本市は、日本そして群馬県のほぼ中央部、雄大な関東平野の始まりに位置しています。古くから交通の要衝として栄え、豊富な水資源をいかした工業、山地の開拓による農業や、首都圏の奥座敷となる観光・温泉などを主要産業としてきました。

本市の南側は県都前橋市に隣接し、東京都心まで120km(高速道路(関越自動車道渋川伊香保IC)利用で約2時間、JR上越線及び新幹線利用で約1時間10分)の距離にあります。主な交通網としては、JR上越線、JR吾妻線の2路線が通り、8駅あります。また、南北に関越自動車道と国道17号、東西に国道353号が通り、関越自動車道には渋川伊香保ICと赤城ICがあります。

地形は赤城山、榛名山、子持山、小野子山に抱かれ、利根川と吾妻川の流れによって形成された谷地とともに、標高差がおおむね1,400m以上となる起伏に富んだ地形を有し、地区の大半が自然的土地利用で占められています。

本市の位置

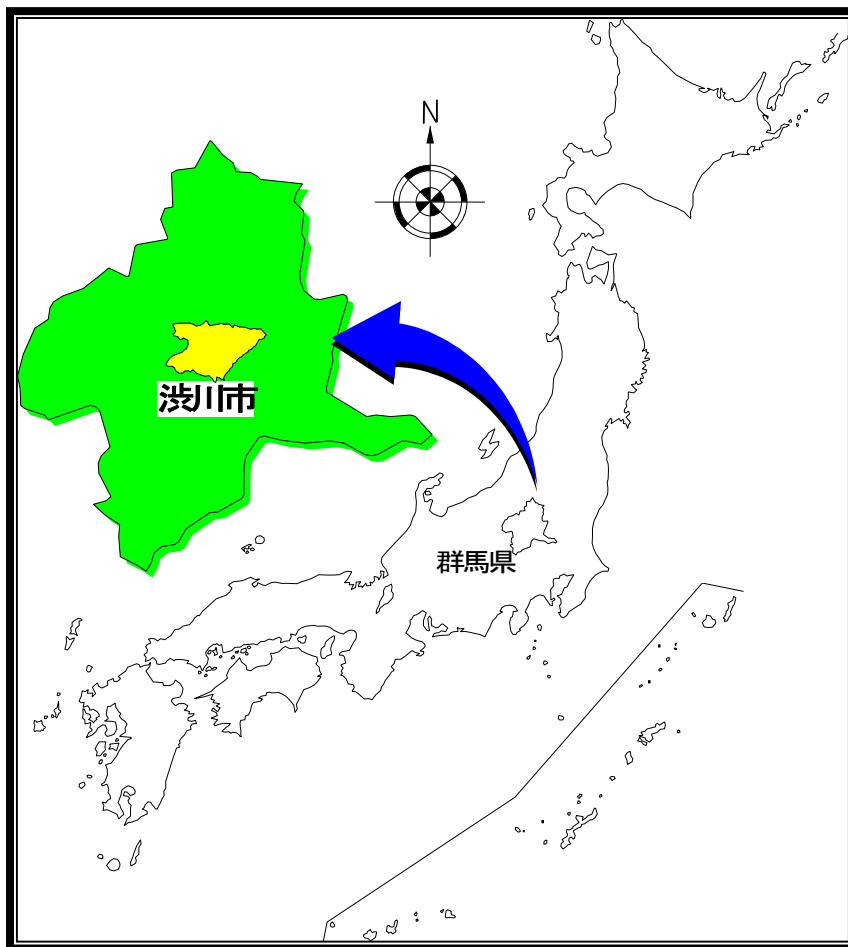

2 位置及び面積

単位：km²、m

位置(市役所本庁舎)		面積	海拔		
東経	北緯		最高 (鈴ヶ岳)	最低 (半田)	市役所
139° 00'	36° 29'	240.27	1,565	139	196

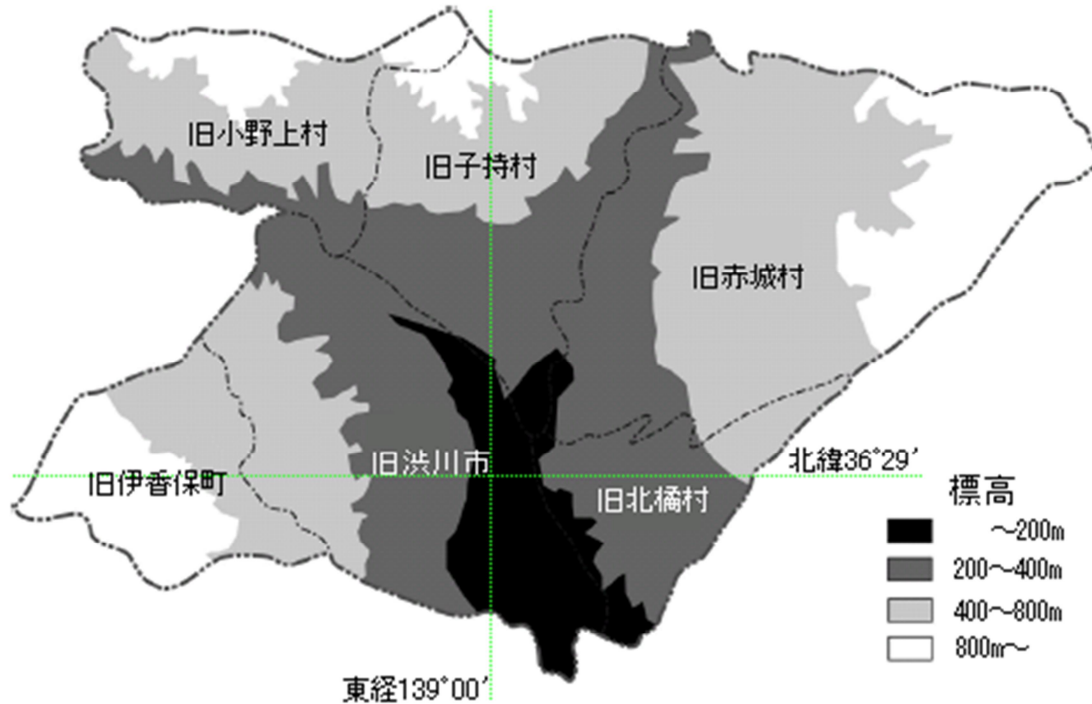

3 評価地目別土地面積の状況

各年1月1日現在、単位：ha、%

	総数	田	畑	宅地	池沼	山林	原野	雑種地	その他
平成31年	24,027.0	871.0	3,791.0	2,195.4	22.2	7,141.0	174.4	1,279.0	8,553.0
	100.0	3.6	15.8	9.2	0.1	29.7	0.7	5.3	35.6
令和2年	24,027.0	866.0	3,770.1	2,204.1	22.1	7,103.3	174.4	1,296.7	8,590.3
	100.0	3.6	15.7	9.2	0.1	29.6	0.7	5.4	35.7
令和3年	24,027.0	861.7	3,753.2	2,210.8	22.1	7,104.9	174.4	1,306.0	8,593.9
	100.0	3.6	15.6	9.2	0.1	29.6	0.7	5.4	35.8
令和4年	24,027.0	858.4	3,737.0	2,216.2	22.1	7,102.9	170.7	1,318.4	8,601.3
	100.0	3.6	15.6	9.2	0.1	29.5	0.7	5.5	35.8
令和5年	24,027.0	853.0	3,727.3	2,224.2	22.1	7,098.1	169.6	1,323.1	8,609.6
	100.0	3.6	15.5	9.3	0.1	29.5	0.7	5.5	35.8

【注】下段は構成比。

資料：税務課

4 市制施行日

市町村名	合併・境界 変更年月日	区域の変更形式	合併関係市町村名
渋川市	平成 18 年 2 月 20 日	新設	渋川市、伊香保町、小野上村、 子持村、赤城村、北橋村

1 市 1 町 4 村が合併し渋川市が誕生しました。



(参考) 合併の変遷

	明治期	昭和期	平成の大合併
渋川村	渋川町	渋川市 (昭和 29 年 4 月 1 日)	渋川市 (平成 18 年 2 月 20 日)
金井村、南牧村、阿久津村、川島村、 祖母島村	金島村		
有馬村、八木原村、半田村	古巻村		
湯上村(行幸田)、石原村、中村	豊秋村		
(伊香保村、湯中子村、水沢村)→伊香保村	伊香保町(明治 22 年 4 月 1 日)		
小野子村、村上村	小野上村(明治 22 年 4 月 1 日)		
上白井村、中郷村	白郷井村	子持村 (昭和 35 年 9 月 1 日)	
横堀村、北牧村、吹屋村、白井村	長尾村	赤城村 (昭和 31 年 9 月 1 日)	
持柏木村、溝呂木村、北上野村、勝保 沢村、見立村、滝沢村、上三原田村、 三原田村、樽村、宮田村	横野村		
津久田村、猫村、長井小川田村、深山 村、棚下村	敷島村		
箱田村、上箱田村、真壁村、八崎村、 分郷八崎村、小室村、上南室村、下南 室村、下箱田村	北橋村(明治 22 年 4 月 1 日)		

5 気象の状況

本市の気候は、夏は蒸し暑く冬に晴天が多い太平洋気候と、気温の変化が大きい内陸気候の両面を持っています。夏期は高温となり雷雨が多く、梅雨期や台風期は多雨となりますが、降雨や降雪は比較的少ない傾向にあります。

また、冬から早春にかけての乾燥した冷たい季節風「からっ風」が強く吹くことが特徴となっています。

単位：mm、m/s、℃

	降水量	風速（平均）	気温		
			平均	最高	最低
平成 24 年	848.5	2.6	13.7	38.0	-6.4
平成 25 年	794.5	2.7	14.2	37.6	-5.6
平成 26 年	997.5	2.7	13.8	38.8	-5.9
平成 27 年	930.0	2.5	14.6	38.5	-4.6
平成 28 年	1,333.0	2.6	14.5	35.5	-7.6
平成 29 年	1,233.0	2.9	13.7	35.0	-5.0
平成 30 年	957.5	2.8	14.8	38.7	-6.7
令和元年	1,422.0	2.9	14.5	37.7	-4.1
令和 2 年	1,240.0	2.7	14.6	39.8	-5.5
令和 3 年	1,080.0	2.8	14.5	35.9	-6.6
令和 4 年	1,031.0	2.8	14.4	38.7	-4.9
1 月	0	3.4	1.9	12.1	-4.7
2 月	22.5	3.2	2.4	13.4	-4.9
3 月	46.5	3.3	8.2	22.1	-1.8
4 月	93.0	2.9	13.8	27.9	-0.1
5 月	105.5	2.8	17.3	32.7	4.6
6 月	113.0	2.5	22.2	38.7	12.1
7 月	273.0	2.2	26.6	37.6	20.4
8 月	76.5	2.1	26.4	37.2	17.6
9 月	191.5	2.1	23.0	32.5	14.4
10 月	48.5	2.8	15.1	29.0	4.3
11 月	47.5	3.2	11.6	22.0	3.7
12 月	13.5	3.0	4.4	16.2	-4.3

資料：渋川広域消防本部

2 人口

(住民基本台帳)

1 人口の推移

各年10月1日現在、単位：世帯、人、%、人/km²

	世帯数	人口			人口増減数		1世帯 当たり人口	人口密度	
		計	男	女	実数	増減率			
令和元年	渋川地区	18,534	42,524	20,650	21,874	-405	-1.0	2.29	824
	伊香保地区	1,457	2,741	1,283	1,458	-84	-3.1	1.88	123
	小野上地区	587	1,504	736	768	-60	-4.0	2.56	53
	子持地区	4,454	11,352	5,653	5,699	-201	-1.8	2.55	277
	赤城地区	3,901	9,860	4,955	4,905	-161	-1.6	2.53	126
	北橘地区	3,414	9,065	4,493	4,572	-128	-1.4	2.66	480
	計	32,347	77,046	37,770	39,276	-1,039	-1.3	2.38	320
令和2年	渋川地区	18,635	42,133	20,437	21,696	-391	-0.9	2.26	817
	伊香保地区	1,422	2,662	1,238	1,424	-79	-3.0	1.87	119
	小野上地区	584	1,460	715	745	-44	-3.0	2.50	51
	子持地区	4,486	11,209	5,569	5,640	-143	-1.3	2.50	274
	赤城地区	3,903	9,660	4,851	4,809	-200	-2.1	2.48	123
	北橘地区	3,429	8,912	4,421	4,491	-153	-1.7	2.60	472
	計	32,459	76,036	37,231	38,805	-1,010	-1.3	2.34	316
令和3年	渋川地区	18,721	41,759	20,245	21,514	-374	-0.9	2.23	809
	伊香保地区	1,409	2,578	1,207	1,371	-84	-3.3	1.83	116
	小野上地区	583	1,435	704	731	-25	-1.7	2.46	51
	子持地区	4,549	11,154	5,531	5,623	-55	-0.5	2.45	272
	赤城地区	3,873	9,412	4,724	4,688	-248	-2.6	2.43	120
	北橘地区	3,425	8,751	4,336	4,415	-161	-1.8	2.56	463
	計	32,560	75,089	36,747	38,342	-947	-1.3	2.31	312
令和4年	渋川地区	18,805	41,376	20,073	21,303	-383	-0.9	2.20	802
	伊香保地区	1,376	2,508	1,181	1,327	-70	-2.8	1.82	112
	小野上地区	581	1,392	687	705	-43	-3.1	2.40	49
	子持地区	4,594	11,054	5,446	5,608	-100	-0.9	2.41	270
	赤城地区	3,849	9,167	4,600	4,567	-245	-2.7	2.38	117
	北橘地区	3,456	8,661	4,286	4,375	-90	-1.0	2.51	458
	計	32,661	74,158	36,273	37,885	-931	-1.3	2.27	308
令和5年	渋川地区	18,924	41,096	19,965	21,131	-280	-0.7	2.17	797
	伊香保地区	1,398	2,481	1,173	1,308	-27	-1.1	1.77	111
	小野上地区	568	1,341	655	686	-51	-3.8	2.36	47
	子持地区	4,607	10,876	5,354	5,522	-178	-1.6	2.36	265
	赤城地区	3,838	8,959	4,500	4,459	-208	-2.3	2.33	114
	北橘地区	3,468	8,521	4,232	4,289	-140	-1.6	2.46	451
	計	32,803	73,274	35,879	37,395	-884	-1.2	2.23	305

資料：市民課

2 年齢階層別人口

各年10月1日現在、単位：人

	令和3年			令和4年			令和5年		
	計	男	女	計	男	女	計	男	女
総数	75,089	36,747	38,342	74,158	36,273	37,885	73,274	35,879	37,395
0～4歳	2,032	1,024	1,008	1,961	991	970	1,926	996	930
5～9歳	2,518	1,236	1,282	2,429	1,204	1,225	2,352	1,197	1,155
10～14歳	2,942	1,502	1,440	2,885	1,449	1,436	2,793	1,383	1,410
15～19歳	3,204	1,691	1,513	3,136	1,655	1,481	3,084	1,600	1,484
20～24歳	3,259	1,642	1,617	3,210	1,636	1,574	3,140	1,607	1,533
25～29歳	3,124	1,666	1,458	3,110	1,662	1,448	3,073	1,636	1,437
30～34歳	3,174	1,662	1,512	3,053	1,575	1,478	3,028	1,584	1,444
35～39歳	3,750	2,019	1,731	3,677	1,959	1,718	3,536	1,864	1,672
40～44歳	4,408	2,316	2,092	4,248	2,252	1,996	4,178	2,218	1,960
45～49歳	5,236	2,686	2,550	5,083	2,611	2,472	4,931	2,562	2,369
50～54歳	5,014	2,488	2,526	5,052	2,532	2,520	5,094	2,553	2,541
55～59歳	4,690	2,385	2,305	4,627	2,318	2,309	4,720	2,351	2,369
60～64歳	5,091	2,572	2,519	5,137	2,599	2,538	4,964	2,503	2,461
65～69歳	6,137	3,073	3,064	5,778	2,910	2,868	5,596	2,806	2,790
70～74歳	7,066	3,475	3,591	6,913	3,394	3,519	6,670	3,285	3,385
75～79歳	4,601	2,112	2,489	4,816	2,225	2,591	5,078	2,358	2,720
80～84歳	4,000	1,697	2,303	4,073	1,726	2,347	4,140	1,781	2,359
85～89歳	2,753	962	1,791	2,812	1,016	1,796	2,804	1,025	1,779
90～94歳	1,559	455	1,104	1,624	458	1,166	1,612	462	1,150
95～99歳	459	82	377	471	98	373	473	105	368
100～104歳	67	2	65	58	3	55	76	3	73
105～109歳	5	0	5	5	0	5	6	0	6

資料：市民課

3 年齢別人口

令和5年10月1日現在、単位：人

	計	男	女		計	男	女		計	男	女
総数	73,274	35,879	37,395	36歳	683	367	316	73歳	1,379	663	716
0歳	324	174	150	37歳	702	372	330	74歳	1,398	673	725
1歳	382	208	174	38歳	750	389	361	75歳	1,322	647	675
2歳	402	197	205	39歳	746	398	348	76歳	1,296	616	680
3歳	401	194	207	40歳	811	437	374	77歳	771	360	411
4歳	417	223	194	41歳	755	417	338	78歳	784	340	444
5歳	421	214	207	42歳	872	460	412	79歳	905	395	510
6歳	448	221	227	43歳	868	433	435	80歳	948	439	509
7歳	480	257	223	44歳	872	471	401	81歳	926	398	528
8歳	479	244	235	45歳	893	474	419	82歳	832	353	479
9歳	524	261	263	46歳	896	479	417	83歳	766	312	454
10歳	506	228	278	47歳	1,052	538	514	84歳	668	279	389
11歳	540	253	287	48歳	1,005	491	514	85歳	650	250	400
12歳	587	302	285	49歳	1,085	580	505	86歳	671	262	409
13歳	582	303	279	50歳	1,063	538	525	87歳	542	193	349
14歳	578	297	281	51歳	1,052	545	507	88歳	489	164	325
15歳	597	295	302	52歳	1,006	496	510	89歳	452	156	296
16歳	598	305	293	53歳	965	465	500	90歳	398	123	275
17歳	621	317	304	54歳	1,008	509	499	91歳	390	117	273
18歳	600	328	272	55歳	1,009	510	499	92歳	344	100	244
19歳	668	355	313	56歳	1,004	492	512	93歳	271	67	204
20歳	624	327	297	57歳	736	344	392	94歳	209	55	154
21歳	654	338	316	58歳	1,015	526	489	95歳	157	37	120
22歳	648	304	344	59歳	956	479	477	96歳	118	28	90
23歳	612	317	295	60歳	899	464	435	97歳	91	18	73
24歳	602	321	281	61歳	1,048	536	512	98歳	60	14	46
25歳	619	324	295	62歳	998	492	506	99歳	47	8	39
26歳	587	302	285	63歳	981	484	497	100歳	36	1	35
27歳	638	340	298	64歳	1,038	527	511	101歳	18	1	17
28歳	626	348	278	65歳	1,055	540	515	102歳	14	1	13
29歳	603	322	281	66歳	991	503	488	103歳	5	0	5
30歳	630	332	298	67歳	1,111	549	562	104歳	3	0	3
31歳	577	298	279	68歳	1,202	582	620	105歳	4	0	4
32歳	549	296	253	69歳	1,237	632	605	106歳	2	0	2
33歳	603	314	289	70歳	1,208	625	583	107歳	0	0	0
34歳	669	344	325	71歳	1,282	623	659	108歳	0	0	0
35歳	655	338	317	72歳	1,403	701	702	109歳	0	0	0

資料：市民課

4 高齢者人口の推移

各年10月1日現在、単位：人、%

		令和元年	令和2年	令和3年	令和4年	令和5年
総人口	男	37,770	37,231	36,747	36,273	35,879
	女	39,276	38,805	38,342	37,885	37,395
	計 a	77,046	76,036	75,089	74,158	73,274
65歳以上	男	11,664	11,764	11,858	11,830	11,825
	女	14,576	14,719	14,789	14,720	14,630
	計 b	26,240	26,483	26,647	26,550	26,455
	b/a	34.06	34.83	35.49	35.80	36.10
70歳以上	男	8,230	8,495	8,785	8,920	9,019
	女	11,234	11,500	11,725	11,852	11,840
	計 c	19,464	19,995	20,510	20,772	20,859
	c/a	25.26	26.30	27.31	28.01	28.47
75歳以上	男	5,327	5,305	5,310	5,526	5,734
	女	8,142	8,177	8,134	8,333	8,455
	計 d	13,469	13,482	13,444	13,859	14,189
	d/a	17.48	17.73	17.90	18.69	19.36
80歳以上	男	3,059	3,122	3,198	3,301	3,376
	女	5,453	5,556	5,645	5,742	5,735
	計 e	8,512	8,678	8,843	9,043	9,111
	e/a	11.05	11.41	11.78	12.19	12.43
85歳以上	男	1,462	1,473	1,501	1,575	1,595
	女	3,236	3,300	3,342	3,395	3,376
	計 f	4,698	4,773	4,843	4,970	4,971
	f/a	6.10	6.28	6.45	6.70	6.78
90歳以上	男	477	512	539	559	570
	女	1,397	1,476	1,551	1,599	1,597
	計 g	1,874	1,988	2,090	2,158	2,167
	g/a	2.43	2.61	2.78	2.91	2.96
95歳以上	男	68	80	84	101	108
	女	391	426	447	433	447
	計 h	459	506	531	534	555
	h/a	0.60	0.67	0.71	0.72	0.76
100歳以上	男	6	7	2	3	3
	女	63	60	70	60	79
	計 i	69	67	72	63	82
	i/a	0.09	0.09	0.10	0.08	0.11

資料：市民課

5 行政区別人口・世帯数

令和5年10月1日現在、単位：人、世帯

	人口			世帯数	前年との比較	
	男	女	計		人口	世帯数
全域計	35,879	37,395	73,274	32,803	-884	142
渋川地区計	19,965	21,131	41,096	18,924	-280	119
旧渋川地区計	5,076	5,593	10,669	5,326	-127	28
1 大崎	211	215	426	219	6	8
2 下郷	292	310	602	296	-15	0
3 東町	345	405	750	375	-29	-5
4 新町	144	156	300	126	23	8
5 下ノ町	39	55	94	43	1	2
6 南町	121	141	262	123	-6	-4
7 長塚町	163	205	368	188	-7	0
8 本町	0	0	0	0	0	0
9 寄居町	145	159	304	151	-1	0
10 坂下町	534	570	1,104	529	-19	0
11 並木町	291	302	593	279	-17	-3
12 中ノ町	59	99	158	69	-1	3
13 上ノ町	83	93	176	75	4	2
14 川原町	87	102	189	92	7	1
15 裏宿	43	43	86	36	-5	-2
16 元町	346	380	726	344	-27	-8
17 御蔭	542	587	1,129	565	-28	4
18 入沢	424	528	952	481	-25	-4
19 上郷	338	348	686	357	-2	4
20 藤ノ木	108	110	218	103	3	4
21 辰巳町	212	260	472	247	-4	-1
22 明保野	549	525	1,074	628	15	19
金島地区計	4,748	5,011	9,759	4,404	-64	34
23 阿久津	232	227	459	221	13	10
24 金井南町	1,313	1,425	2,738	1,201	-2	14
25 金井本町	643	645	1,288	605	6	12
26 南牧	66	64	130	53	1	1
27 川島	398	421	819	355	-11	0
28 祖母島	183	173	356	153	-10	-2
29 祖母島上村	80	90	170	79	-10	-3
42 金井下・中ノ町	316	348	664	296	6	20
43 金井上ノ町	421	460	881	369	-16	-10
44 金井りんごの里	384	410	794	390	-14	-1
45 金井軽浜	361	394	755	374	-21	-1
46 金井国町	351	354	705	308	-6	-6

(つづき)

	人口			世帯数	前年との比較	
	男	女	計		人口	世帯数
古巻地区計	5,868	6,042	11,910	5,257	-30	62
30 有馬	843	847	1,690	767	-5	13
31 有馬	834	850	1,684	736	2	10
32 八木原	1,096	1,170	2,266	895	-7	16
33 八木原	936	991	1,927	816	-12	-7
34 半田	1,142	1,200	2,342	1,055	-7	25
35 半田	1,017	984	2,001	988	-1	5
豊秋地区計	4,273	4,485	8,758	3,937	-59	-5
36 行幸田	425	407	832	362	-10	2
37 行幸田	1,035	1,070	2,105	969	-62	-18
38 本石原	271	329	600	282	-7	-1
39 石原	1,266	1,350	2,616	1,095	39	20
47 石原熊野町	201	212	413	227	-21	-9
48 石原田中	429	467	896	423	3	-8
40 中村	242	241	483	217	12	12
41 中村	404	409	813	362	-13	-3
伊香保地区計	1,173	1,308	2,481	1,398	-27	22
1001 石段	39	46	85	53	4	3
1002 ときわ	60	57	117	82	2	4
1003 中央	81	80	161	115	-5	-1
1004 雷之塚	58	81	139	97	6	5
1005 日の出	88	107	195	118	0	4
1006 うわの	124	160	284	161	8	9
1007 香東	254	281	535	294	-1	9
1008 コスモス	200	221	421	211	-15	-4
1009 湯中子	161	161	322	164	-22	-10
1010 水沢	41	34	75	30	-1	1
1011 大日向	67	80	147	73	-3	2
小野上地区計	655	686	1,341	568	-51	-13
2001 振興	54	41	95	37	0	2
2002 下小野子	38	34	72	30	-3	1
2003 開拓	23	31	54	30	-3	-1
2004 昭和	26	29	55	24	-2	-1
2005 木の間	13	19	32	16	-2	-1
2006 中部	20	28	48	19	-2	-1
2007 中小野子	58	63	121	44	-4	0
2008 小野子	59	56	115	49	-1	2

(つづき)

	人口			世帯数	前年との比較	
	男	女	計		人口	世帯数
2009 東部	21	16	37	15	-2	-1
2010 西部	20	20	40	15	-5	-4
2011 甲里	17	18	35	17	-3	-1
2012 伊久保	14	20	34	16	-2	2
2013 程久保	7	8	15	7	-2	-2
2014 上中尾	16	17	33	14	-2	0
2015 下中尾	15	20	35	13	-3	-2
2016 堀の内	47	48	95	45	-1	0
2017 共栄	38	45	83	36	-5	-3
2018 榎平	32	34	66	25	-2	-1
2019 原	40	42	82	35	-1	-1
2020 谷の口	44	44	88	33	-3	-1
2021 塩川	53	53	106	48	-3	0
子持地区計	5,354	5,522	10,876	4,607	-178	13
3001 上白井上組	120	120	240	107	-8	-4
3002 上白井中組	227	259	486	203	-19	4
3003 子麓	199	201	400	154	-19	0
3004 上中郷	822	777	1,599	672	-3	17
3005 下中郷	1,218	1,264	2,482	1,064	-56	-12
3006 横堀	335	327	662	266	-15	-2
3007 河原	272	280	552	238	2	3
3008 北牧西	213	212	425	191	-15	1
3009 北牧東	366	410	776	313	2	2
3010 鯉沢	425	442	867	399	-26	-7
3011 吹屋	328	316	644	260	-22	-2
3012 吹屋原	471	512	983	413	1	4
3013 白井	358	402	760	327	0	9
赤城地区計	4,500	4,459	8,959	3,838	-208	-11
4001 津久田第一	202	209	411	170	-18	-6
4002 津久田第二	456	391	847	432	-14	-5
4003 津久田第三	370	363	733	355	-9	10
4004 津久田第四	131	147	278	119	-13	-3
4005 敷島	266	289	555	245	-11	4
4006 南雲第一	77	73	150	61	-6	0
4007 南雲第二	149	136	285	121	-15	0
4008 南雲第三	109	104	213	110	-10	-3

(つづき)

	人口			世帯数	前年との比較	
	男	女	計		人口	世帯数
4009 みやま	109	123	232	106	-4	-2
4010 棚下	72	78	150	67	-7	0
4011 持柏木	215	204	419	143	-14	0
4012 溝呂木	480	449	929	378	-24	-1
4013 北上野	131	151	282	104	-2	1
4014 勝保沢	276	276	552	222	-17	-6
4015 見立	211	214	425	162	-15	-3
4016 滝沢	139	146	285	109	-3	2
4017 上三原田	255	244	499	194	-5	1
4018 三原田	138	124	262	108	-8	-5
4019 樽	139	164	303	127	-5	3
4020 宮田	192	194	386	162	-7	-1
4021 栄	108	99	207	79	-1	2
4022 三原田団地	275	281	556	264	0	1
北橘地区計	4,232	4,289	8,521	3,468	-140	12
5001 八崎第一	307	318	625	272	-12	-5
5002 八崎第二	264	266	530	213	-1	3
5003 八崎第三	374	374	748	366	-8	4
5004 分郷八崎	154	173	327	125	-11	-3
5005 上小室	239	241	480	188	-6	3
5006 下小室	297	279	576	230	6	7
5007 下南室	354	352	706	266	-22	-2
5008 上南室	240	242	482	206	-14	-3
5009 上箱田	278	273	551	213	-9	8
5010 箱田	301	296	597	235	-12	3
5011 下箱田	306	327	633	259	-18	-6
5012 真壁上	148	165	313	124	-8	-1
5013 真壁東	521	519	1,040	404	-2	6
5014 真壁美保	196	204	400	165	-3	4
5015 真壁下	235	243	478	190	-20	-6
5016 赤城山	18	17	35	12	0	0

資料：市民課

6 人口動態

単位：人

	自然動態			社会動態			増減差
	出生	死亡	増減 (A)	転入	転出	増減 (B)	(A)+(B)
平成 30 年度	421	1,080	-659	1,966	2,345	-379	-1,038
令和元年度	368	1,139	-771	2,183	2,426	-243	-1,014
令和 2 年度	363	1,087	-724	1,902	2,106	-204	-928
令和 3 年度	339	1,205	-866	1,880	2,042	-162	-1,028
令和 4 年度	363	1,294	-931	2,312	2,139	173	-758

【注】月報。

(転入) 住所設定・職権記載・30条47は含まない。

(転出) 職権消除・職権記載・法務省通知による消除は含まない。

資料：市民課

7 人口移動の状況（渋川市の転入・転出者数）

単位：人

	令和 2 年度		令和 3 年度		令和 4 年度	
	転入	転出	転入	転出	転入	転出
総数	1,908	2,112	1,898	2,073	2,333	2,177
県外総数	718	870	827	884	1,062	985
県内総数	1,190	1,242	1,071	1,189	1,271	1,192
前橋市	317	452	302	445	345	448
高崎市	151	262	122	211	206	228
桐生市	15	15	17	14	9	9
伊勢崎市	58	76	60	64	55	55
太田市	23	25	40	39	33	32
沼田市	110	43	94	40	135	61
館林市	13	10	5	7	8	7
藤岡市	28	11	9	16	29	17
富岡市	14	20	6	5	2	9
安中市	5	13	5	12	13	13
みどり市	15	4	8	13	8	8
北群馬郡	183	214	144	204	148	198
多野郡	0	1	9	2	0	0
甘楽郡	5	1	2	1	1	3
吾妻郡	167	47	172	69	179	62
利根郡	58	28	56	24	82	26
佐波郡	18	8	11	11	11	10
邑楽郡	10	12	9	12	7	6

【注】群馬県移動人口調査。

(転入) 住所設定・職権記載・30条47を含む。

(転出) 職権消除・職権記載・法務省通知による消除を含む。

資料：市民課

3 国勢調査

利用上の注意

Ⅰ 表中の符号の用法

「 - 」…該当数値がないもの

「 0.0 」…単位未満の数値であるもの

1 人口・世帯数の推移

各年 10 月 1 日現在、単位：世帯、人、%

	世帯数	人口			1世帯 当たり人員	対前回 人口増減率
		総数	男	女		
平成 27 年	28,812	78,391	38,135	40,256	3	-5.9
澁川地区	16,490	42,984	20,796	22,188	3	-5.9
伊香保地区	1,400	2,865	1,327	1,538	2	-14.8
小野上地区	566	1,548	737	811	3	-14.2
子持地区	3,896	11,350	5,602	5,748	3	-2.1
赤城地区	3,462	10,240	5,066	5,174	3	-7.4
北橋地区	2,998	9,404	4,607	4,797	3	-4.6
令和 2 年	29,114	74,581	36,363	38,218	3	-4.9
澁川地区	16,861	41,674	20,202	21,472	2	-3.0
伊香保地区	1,361	2,541	1,189	1,352	2	-11.3
小野上地区	543	1,425	675	750	3	-7.9
子持地区	3,992	10,856	5,358	5,498	3	-4.4
赤城地区	3,336	9,277	4,615	4,662	3	-9.4
北橋地区	3,021	8,808	4,324	4,484	3	-6.3

2 群馬県・県内各市別人口

各年 10 月 1 日現在、単位：人、%

	令和 2 年	平成 27 年	対 27 年 人口増減数	対 27 年増減率
群馬県	1,939,110	1,973,115	-34,005	-1.72
前橋市	332,149	336,154	-4,005	-1.19
高崎市	372,973	370,884	2,089	0.56
桐生市	106,445	114,714	-8,269	-7.21
伊勢崎市	211,850	208,814	3,036	1.45
太田市	223,014	219,807	3,207	1.46
沼田市	45,337	48,676	-3,339	-6.86
館林市	75,309	76,667	-1,358	-1.77
藤岡市	63,261	65,708	-2,447	-3.72
富岡市	47,446	49,746	-2,300	-4.62
安中市	54,907	58,531	-3,624	-6.19
みどり市	49,648	50,906	-1,258	-2.47
澁川市	74,581	78,391	-3,810	-4.86
澁川地区	41,674	42,984	-1,310	-3.05
伊香保地区	2,541	2,865	-324	-11.31
小野上地区	1,425	1,548	-123	-7.95
子持地区	10,856	11,350	-494	-4.35
赤城地区	9,277	10,240	-963	-9.40
北橋地区	8,808	9,404	-596	-6.34
榛東村	14,216	14,329	-113	-0.79
吉岡町	21,792	21,080	712	3.38

3 産業分類別就業人口

各年10月1日現在、単位：人、%

	平成27年		令和2年	
	人口	構成比	人口	構成比
総数	38,338	100.0	36,904	100.0
第1次産業	2,475	6.7	2,041	6.7
A 農業、林業	2,471	6.4	2,033	6.4
うち農業	2,403	6.3	1,961	6.3
B 漁業	4	0.0	8	0.0
第2次産業	10,546	28.4	9,851	28.4
C 鉱業、採石業、砂利採取業	26	0.1	20	0.1
D 建設業	3,923	10.2	3,651	10.2
E 製造業	6,597	17.2	6,180	17.2
第3次産業	24,053	64.9	23,328	64.9
F 電気・ガス・熱供給・水道業	272	0.7	261	0.7
G 情報通信業	352	0.9	282	0.9
H 運輸業、郵便業	1,392	3.6	1,330	3.6
I 卸売業、小売業	5,384	14.0	4,995	14.0
J 金融業、保険業	716	1.9	650	1.9
K 不動産業、物品賃貸業	385	1.0	445	1.0
L 学術研究、専門・技術サービス業	957	2.5	884	2.5
M 宿泊業、飲食サービス業	2,707	7.1	2,472	7.1
N 生活関連サービス業、娯楽業	1,694	4.4	1,462	4.4
O 教育、学習支援業	1,596	4.2	1,599	4.2
P 医療、福祉	5,136	13.4	5,510	13.4
Q 複合サービス事業	419	1.1	358	1.1
R サービス業（他に分類されないもの）	1,853	4.8	1,918	4.8
S 公務（他に分類されるものを除く）	1,190	3.1	1,162	3.1
T 分類不能の産業	1,264	3.3	1,684	3.3

4 労働力人口（15歳以上）

令和2年10月1日現在、単位：人、%

	総数	労働力人口			非労働力人口	不詳
		就業者	完全失業者			
人口	66,483	38,203	36,904	1,299	25,500	2,780
構成比	100.0	57.5	55.2	2.3	40.5	2.0

5 昼間人口

令和2年10月1日現在、単位：人、%

夜間人口	昼間人口	夜間人口と 昼間人口の差	昼間人口指数 (夜間人口=100.0)
74,581	72,441	2,140	97.1

【注】15歳未満を含む通学者及び就業者（15歳以上）数による。
 昼間人口＝常住人口（夜間人口）＋流入人口－流出人口

6 就業者・通学者の流入・流出口（15歳以上）

令和2年10月1日現在、単位：人

	流入人口			流出口		
	合計	県内 他市町村 から	他県から	合計	県内 他市町村へ	他県へ
総数	13,184	12,934	250	15,324	14,602	722
就業者	11,801	11,556	245	13,492	12,998	494
通学者	1,383	1,378	5	1,832	1,604	228

【注】流入人口は、他市町村から本市へ通勤している者及び本市へ通学している者の合計。
 流出口は、本市から他市町村へ通勤している者及び他市町村へ通学している者の合計。
 総数は従業地・通学地「不詳」を含む。

7 人口集中地区の人口・世帯

令和2年10月1日現在、単位：人、世帯、km²、1km²当たり人、%

人口	世帯数総数	面積	人口密度	総数に占める割合	
				人口	面積
12,198	5,301	4.57	2,669.1	16.36	1.90

【注】人口集中地区とは、以下の3点の条件を満たした地区である。
 1 令和2年国勢調査基本単位区を基礎単位地域とする。
 2 市区町村の境界内人口密度の高い基本単位区（原則として人口密度が1km²当たり4,000人以上）が隣接していること。
 3 それらの地域の人口が令和2年国勢調査時に5,000人以上を有すること。

8 年齢階層別人口

各年10月1日現在、単位：人、%

	総数		年少人口		生産年齢人口		老年人口	
	人口	構成比	人口	構成比	人口	構成比	人口	構成比
平成27年	78,391	100.0	8,655	11.1	45,161	57.8	24,303	31.1
渋川地区	42,984	100.0	4,937	11.5	25,232	58.9	12,649	29.5
伊香保地区	2,865	100.0	213	7.6	1,526	54.7	1,051	37.7
小野上地区	1,548	100.0	117	7.6	846	55.1	573	37.3
子持地区	11,350	100.0	1,400	12.3	6,351	56.0	3,593	31.7
赤城地区	10,240	100.0	925	9.0	5,730	56.0	3,578	35.0
北橘地区	9,404	100.0	1,063	11.3	5,476	58.3	2,859	30.4
令和2年	74,581	100.0	7,561	10.2	40,199	54.3	26,284	35.5
渋川地区	41,674	100.0	4,497	10.9	23,080	55.9	13,697	33.2
伊香保地区	2,541	100.0	123	5.0	1,322	53.5	1,028	41.6
小野上地区	1,425	100.0	70	4.9	682	47.9	673	47.2
子持地区	10,856	100.0	1,250	11.6	5,759	53.2	3,808	35.2
赤城地区	9,277	100.0	753	8.1	4,680	50.6	3,818	41.3
北橘地区	8,808	100.0	868	9.9	4,676	53.1	3,260	37.0

【注】年少人口は「0～14歳」、生産年齢人口は「15歳～64歳」、老年人口は「65歳以上」。
総数には年齢不詳の人口を含む。

9 配偶関係人口

令和2年10月1日現在、単位：人、%

	未婚	有配偶	死別	離別	合計
総数	17,774	37,441	6,937	3,762	65,914
構成比	27.0	56.8	10.5	5.7	100.0
男	10,523	18,703	1,355	1,462	32,043
構成比	32.8	58.4	4.2	4.6	100.0
女	7,251	18,738	5,582	2,300	33,871
構成比	21.4	55.3	16.5	6.8	100.0

【注】総数は15歳以上人口。外国籍を含む。

10 世帯の種類・世帯人員別世帯数及び世帯人員

各年10月1日現在、単位：世帯、人

	合計		一般世帯								施設等の世帯		
	世帯数	世帯人員	世帯数	世帯人員別世帯数						世帯人員	世帯数	世帯人員	
				1人	2人	3人	4人	5人	6人				7人以上
平成27年	28,812	78,391	28,711	6,846	8,796	5,701	4,360	1,809	789	410	75,801	101	2,590
令和2年	29,114	74,581	28,993	7,988	9,288	5,526	3,841	1,545	540	265	71,426	121	3,155

11 世帯の家族類型別一般世帯

各年10月1日現在、単位：世帯

	総数	親族世帯							非親族世帯	単独世帯
		親族世帯合計 I+II	I 核家族世帯				II その他の親族世帯			
			計	夫婦のみの世帯	夫婦と子供からなる世帯	男親と子供からなる世帯		女親と子供からなる世帯		
平成27年	28,711	21,602	17,196	6,300	8,109	490	2,297	4,406	237	6,846
令和2年	28,993	20,707	17,193	6,527	7,721	530	2,415	3,514	251	7,988

1 2 年齢（各歳）男女別人口

令和2年10月1日現在、単位：人

	全域計			渋川地区			伊香保地区		
	合計	男	女	合計	男	女	合計	男	女
総数	74,581	36,363	38,218	41,674	20,202	21,472	2,541	1,189	1,352
0～4歳	2,049	1,039	1,010	1,329	667	662	26	13	13
0歳	350	170	180	243	117	126	6	3	3
1歳	395	208	187	251	130	121	7	5	2
2歳	391	195	196	258	128	130	4	2	2
3歳	442	218	224	286	144	142	5	-	5
4歳	471	248	223	291	148	143	4	3	1
5～9歳	2,584	1,267	1,317	1,506	745	761	36	21	15
5歳	473	240	233	283	142	141	6	4	2
6歳	516	261	255	303	161	142	5	5	-
7歳	486	221	265	301	135	166	7	2	5
8歳	531	253	278	301	150	151	11	4	7
9歳	578	292	286	318	157	161	7	6	1
10～14歳	2,928	1,497	1,431	1,662	854	808	61	25	36
10歳	569	295	274	320	167	153	10	4	6
11歳	579	303	276	315	170	145	13	3	10
12歳	591	295	296	347	174	173	11	2	9
13歳	589	295	294	350	178	172	13	5	8
14歳	600	309	291	330	165	165	14	11	3
15～19歳	3,165	1,637	1,528	1,763	933	830	88	46	42
15歳	619	341	278	339	189	150	18	11	7
16歳	682	363	319	373	203	170	14	6	8
17歳	666	353	313	383	217	166	22	9	13
18歳	623	315	308	351	173	178	14	9	5
19歳	575	265	310	317	151	166	20	11	9
20～24歳	2,835	1,410	1,425	1,698	830	868	126	59	67
20歳	591	294	297	360	176	184	14	5	9
21歳	546	270	276	321	160	161	28	15	13
22歳	544	262	282	319	149	170	31	11	20
23歳	559	284	275	336	161	175	26	16	10
24歳	595	300	295	362	184	178	27	12	15
25～29歳	2,849	1,494	1,355	1,753	921	832	124	58	66
25歳	593	318	275	364	191	173	25	10	15
26歳	597	327	270	371	213	158	33	14	19
27歳	592	304	288	362	182	180	23	12	11
28歳	544	265	279	341	165	176	18	7	11
29歳	523	280	243	315	170	145	25	15	10
30～34歳	3,187	1,671	1,516	1,977	1,024	953	83	39	44
30歳	608	319	289	387	200	187	19	9	10
31歳	655	336	319	397	202	195	17	8	9
32歳	620	312	308	391	201	190	18	9	9
33歳	642	334	308	388	190	198	15	6	9
34歳	662	370	292	414	231	183	14	7	7

(つづき)

	小野上地区			子持地区			赤城地区			北橘地区		
	合計	男	女	合計	男	女	合計	男	女	合計	男	女
総数	1,425	675	750	10,856	5,358	5,498	9,277	4,615	4,662	8,808	4,324	4,484
0～4歳	13	7	6	317	158	159	179	97	82	185	97	88
0歳	-	-	-	50	23	27	26	13	13	25	14	11
1歳	2	1	1	60	33	27	38	20	18	37	19	18
2歳	4	4	-	67	30	37	29	18	11	29	13	16
3歳	3	1	2	54	25	29	43	23	20	51	25	26
4歳	4	1	3	86	47	39	43	23	20	43	26	17
5～9歳	20	5	15	428	205	223	273	137	136	321	154	167
5歳	1	-	1	73	35	38	47	21	26	63	38	25
6歳	3	-	3	83	37	46	60	30	30	62	28	34
7歳	5	-	5	80	43	37	44	19	25	49	22	27
8歳	5	2	3	89	39	50	63	32	31	62	26	36
9歳	6	3	3	103	51	52	59	35	24	85	40	45
10～14歳	37	18	19	505	264	241	301	146	155	362	190	172
10歳	4	3	1	110	67	43	63	27	36	62	27	35
11歳	8	2	6	104	60	44	56	28	28	83	40	43
12歳	8	3	5	94	41	53	59	28	31	72	47	25
13歳	6	2	4	90	42	48	61	34	27	69	34	35
14歳	11	8	3	107	54	53	62	29	33	76	42	34
15～19歳	59	27	32	480	237	243	366	191	175	409	203	206
15歳	11	7	4	89	51	38	82	40	42	80	43	37
16歳	12	4	8	112	60	52	75	39	36	96	51	45
17歳	9	6	3	100	51	49	70	35	35	82	35	47
18歳	12	3	9	89	39	50	76	43	33	81	48	33
19歳	15	7	8	90	36	54	63	34	29	70	26	44
20～24歳	48	21	27	375	188	187	300	167	133	288	145	143
20歳	3	1	2	81	46	35	71	37	34	62	29	33
21歳	13	5	8	79	39	40	52	26	26	53	25	28
22歳	11	5	6	66	30	36	68	39	29	49	28	21
23歳	12	7	5	68	32	36	53	32	21	64	36	28
24歳	9	3	6	81	41	40	56	33	23	60	27	33
25～29歳	35	16	19	375	188	187	286	152	134	276	159	117
25歳	7	4	3	83	46	37	57	32	25	57	35	22
26歳	5	1	4	75	34	41	60	32	28	53	33	20
27歳	9	3	6	77	39	38	64	38	26	57	30	27
28歳	8	3	5	72	38	34	51	23	28	54	29	25
29歳	6	5	1	68	31	37	54	27	27	55	32	23
30～34歳	30	18	12	437	228	209	343	197	146	317	165	152
30歳	6	2	4	81	44	37	62	35	27	53	29	24
31歳	3	3	-	101	53	48	66	35	31	71	35	36
32歳	7	4	3	83	35	48	65	40	25	56	23	33
33歳	8	4	4	83	47	36	82	48	34	66	39	27
34歳	6	5	1	89	49	40	68	39	29	71	39	32

(つづき)

	総計			渋川地区			伊香保地区		
	合計	男	女	合計	男	女	合計	男	女
35～39歳	3,740	1,991	1,749	2,203	1,163	1,040	78	41	37
35歳	716	368	348	443	222	221	11	6	5
36歳	707	381	326	407	220	187	14	4	10
37歳	760	412	348	451	240	211	15	8	7
38歳	714	388	326	411	218	193	15	9	6
39歳	843	442	401	491	263	228	23	14	9
40～44歳	4,525	2,356	2,169	2,614	1,345	1,269	121	67	54
40歳	863	430	433	490	238	252	24	10	14
41歳	877	470	407	525	270	255	13	11	2
42歳	868	457	411	483	258	225	29	13	16
43歳	895	475	420	533	283	250	28	15	13
44歳	1,022	524	498	583	296	287	27	18	9
45～49歳	5,109	2,610	2,499	2,972	1,492	1,480	181	100	81
45歳	972	476	496	556	266	290	35	16	19
46歳	1,069	564	505	602	305	297	40	25	15
47歳	1,052	539	513	628	331	297	38	20	18
48歳	1,023	536	487	609	311	298	32	20	12
49歳	993	495	498	577	279	298	36	19	17
50～54歳	4,681	2,292	2,389	2,705	1,342	1,363	152	73	79
50歳	961	464	497	552	274	278	34	18	16
51歳	974	484	490	577	293	284	33	15	18
52歳	1,005	510	495	574	285	289	30	16	14
53歳	1,001	489	512	593	295	298	30	15	15
54歳	740	345	395	409	195	214	25	9	16
55～59歳	4,897	2,488	2,409	2,632	1,316	1,316	209	108	101
55歳	1,017	533	484	543	290	253	39	20	19
56歳	955	470	485	541	267	274	46	18	28
57歳	898	462	436	469	221	248	45	28	17
58歳	1,041	537	504	533	273	260	50	24	26
59歳	986	486	500	546	265	281	29	18	11
60～64歳	5,211	2,622	2,589	2,763	1,373	1,390	160	80	80
60歳	999	500	499	569	287	282	23	13	10
61歳	1,037	518	519	542	260	282	33	10	23
62歳	1,066	540	526	553	267	286	34	21	13
63歳	992	507	485	514	273	241	32	15	17
64歳	1,117	557	560	585	286	299	38	21	17
65～69歳	6,465	3,239	3,226	3,260	1,624	1,636	217	107	110
65歳	1,230	600	630	612	303	309	42	20	22
66歳	1,239	635	604	631	327	304	25	13	12
67歳	1,239	643	596	642	310	332	46	24	22
68歳	1,339	654	685	671	336	335	49	25	24
69歳	1,418	707	711	704	348	356	55	25	30

(つづき)

	小野上地区			子持地区			赤城地区			北橘地区		
	合計	男	女	合計	男	女	合計	男	女	合計	男	女
35～39歳	34	19	15	584	317	267	398	217	181	443	234	209
35歳	3	2	1	120	66	54	64	31	33	75	41	34
36歳	10	8	2	113	62	51	84	49	35	79	38	41
37歳	10	4	6	113	65	48	70	37	33	101	58	43
38歳	7	3	4	106	60	46	95	56	39	80	42	38
39歳	4	2	2	132	64	68	85	44	41	108	55	53
40～44歳	76	34	42	692	363	329	505	267	238	517	280	237
40歳	12	6	6	122	63	59	102	55	47	113	58	55
41歳	18	8	10	131	78	53	99	55	44	91	48	43
42歳	14	7	7	134	65	69	93	49	44	115	65	50
43歳	13	7	6	140	75	65	93	50	43	88	45	43
44歳	19	6	13	165	82	83	118	58	60	110	64	46
45～49歳	74	39	35	746	393	353	585	303	282	551	283	268
45歳	14	5	9	166	92	74	109	51	58	92	46	46
46歳	13	6	7	163	86	77	137	76	61	114	66	48
47歳	17	7	10	149	67	82	103	55	48	117	59	58
48歳	16	13	3	126	65	61	122	57	65	118	70	48
49歳	14	8	6	142	83	59	114	64	50	110	42	68
50～54歳	78	36	42	684	340	344	517	240	277	545	261	284
50歳	19	7	12	164	82	82	92	41	51	100	42	58
51歳	16	7	9	127	64	63	104	54	50	117	51	66
52歳	12	4	8	143	73	70	127	65	62	119	67	52
53歳	15	11	4	130	57	73	111	51	60	122	60	62
54歳	16	7	9	120	64	56	83	29	54	87	41	46
55～59歳	110	59	51	664	339	325	668	353	315	614	313	301
55歳	26	9	17	151	79	72	140	72	68	118	63	55
56歳	11	4	7	124	60	64	132	68	64	101	53	48
57歳	27	17	10	116	56	60	131	76	55	110	64	46
58歳	25	17	8	144	80	64	138	71	67	151	72	79
59歳	21	12	9	129	64	65	127	66	61	134	61	73
60～64歳	138	71	67	722	360	362	712	386	326	716	352	364
60歳	25	13	12	131	59	72	122	65	57	129	63	66
61歳	27	14	13	146	81	65	148	88	60	141	65	76
62歳	30	20	10	153	77	76	145	79	66	151	76	75
63歳	29	11	18	140	69	71	142	70	72	135	69	66
64歳	27	13	14	152	74	78	155	84	71	160	79	81
65～69歳	182	99	83	915	454	461	985	486	499	906	469	437
65歳	42	24	18	163	74	89	191	96	95	180	83	97
66歳	26	16	10	171	86	85	212	107	105	174	86	88
67歳	38	22	16	170	90	80	168	91	77	175	106	69
68歳	43	15	28	204	101	103	200	94	106	172	83	89
69歳	33	22	11	207	103	104	214	98	116	205	111	94

(つづき)

	総計			渋川地区			伊香保地区		
	合計	男	女	合計	男	女	合計	男	女
70～74歳	6,495	3,168	3,327	3,391	1,615	1,776	269	113	156
70歳	1,437	698	739	753	366	387	53	21	32
71歳	1,493	735	758	773	357	416	65	25	40
72歳	1,388	691	697	709	342	367	56	27	29
73歳	1,346	644	702	703	335	368	54	24	30
74歳	831	400	431	453	215	238	41	16	25
75～79歳	4,790	2,175	2,615	2,581	1,148	1,433	233	86	147
75歳	841	371	470	448	198	250	45	13	32
76歳	967	443	524	521	239	282	36	13	23
77歳	1,006	484	522	543	248	295	52	25	27
78歳	1,039	472	567	550	247	303	52	21	31
79歳	937	405	532	519	216	303	48	14	34
80～84歳	3,868	1,623	2,245	2,080	840	1,240	169	70	99
80歳	860	367	493	472	198	274	37	13	24
81歳	767	348	419	420	175	245	35	17	18
82歳	777	314	463	418	160	258	32	12	20
83歳	776	324	452	397	166	231	39	15	24
84歳	688	270	418	373	141	232	26	13	13
85～89歳	2,754	970	1,784	1,409	484	925	93	30	63
85歳	609	226	383	333	118	215	21	6	15
86歳	590	228	362	316	120	196	21	12	9
87歳	541	182	359	255	82	173	23	8	15
88歳	521	174	347	267	95	172	12	1	11
89歳	493	160	333	238	69	169	16	3	13
90～94歳	1,441	419	1,022	749	218	531	37	8	29
90歳	394	114	280	204	63	141	9	3	6
91歳	354	115	239	189	59	130	13	3	10
92歳	296	88	208	150	44	106	5	-	5
93歳	199	56	143	106	30	76	5	1	4
94歳	198	46	152	100	22	78	5	1	4
95～99歳	402	76	326	191	37	154	9	1	8
95歳	133	33	100	62	17	45	4	-	4
96歳	98	23	75	45	9	36	-	-	-
97歳	83	11	72	41	6	35	3	-	3
98歳	49	5	44	21	1	20	1	1	-
99歳	39	4	35	22	4	18	1	-	1
100歳～	69	6	63	36	4	32	1	-	1
不詳	537	313	224	400	227	173	68	44	24

(つづき)

	小野上地区			子持地区			赤城地区			北橘地区		
	合計	男	女	合計	男	女	合計	男	女	合計	男	女
70～74歳	152	82	70	937	474	463	929	488	441	817	396	421
70歳	38	21	17	207	100	107	207	106	101	179	84	95
71歳	36	18	18	204	109	95	224	125	99	191	101	90
72歳	38	21	17	207	105	102	211	115	96	167	81	86
73歳	26	17	9	196	96	100	189	89	100	178	83	95
74歳	14	5	9	123	64	59	98	53	45	102	47	55
75～79歳	94	44	50	709	336	373	627	298	329	546	263	283
75歳	15	11	4	129	60	69	114	49	65	90	40	50
76歳	19	7	12	150	73	77	128	62	66	113	49	64
77歳	25	10	15	157	76	81	121	65	56	108	60	48
78歳	14	7	7	145	67	78	153	68	85	125	62	63
79歳	21	9	12	128	60	68	111	54	57	110	52	58
80～84歳	79	36	43	569	247	322	557	250	307	414	180	234
80歳	14	6	8	122	50	72	117	56	61	98	44	54
81歳	9	7	2	114	63	51	116	56	60	73	30	43
82歳	24	11	13	105	45	60	110	43	67	88	43	45
83歳	16	6	10	130	51	79	117	49	68	77	37	40
84歳	16	6	10	98	38	60	97	46	51	78	26	52
85～89歳	96	30	66	423	171	252	402	137	265	331	118	213
85歳	19	9	10	84	35	49	84	27	57	68	31	37
86歳	17	6	11	99	43	56	75	28	47	62	19	43
87歳	19	3	16	89	33	56	90	34	56	65	22	43
88歳	25	5	20	75	26	49	75	27	48	67	20	47
89歳	16	7	9	76	34	42	78	21	57	69	26	43
90～94歳	48	12	36	184	59	125	241	74	167	182	48	134
90歳	13	3	10	57	15	42	54	11	43	57	19	38
91歳	7	4	3	36	13	23	67	26	41	42	10	32
92歳	16	3	13	40	15	25	54	19	35	31	7	24
93歳	7	1	6	24	8	16	31	11	20	26	5	21
94歳	5	1	4	27	8	19	35	7	28	26	7	19
95～99歳	19	2	17	61	13	48	67	12	55	55	11	44
95歳	6	2	4	18	4	14	26	8	18	17	2	15
96歳	3	-	3	22	6	16	14	3	11	14	5	9
97歳	4	-	4	7	1	6	15	1	14	13	3	10
98歳	3	-	3	9	2	7	9	-	9	6	1	5
99歳	3	-	3	5	-	5	3	-	3	5	-	5
100歳～	3	-	3	10	-	10	10	-	10	9	2	7
不詳	-	-	-	39	24	15	26	17	9	4	1	3

1 3 住居の種類・住宅所有の関係

各年10月1日現在、単位：世帯

	総数	住宅に住む一般世帯						住宅以外に住む一般世帯
		合計	持ち家	公営都市機構 公社の借家	民営の借家	給与住宅	間借り	
平成27年	28,711	28,223	22,673	624	4,295	469	162	488
澁川地区	16,434	16,239	11,719	578	3,500	342	100	195
伊香保地区	1,399	1,191	832	25	239	85	10	208
小野上地区	565	557	547	-	5	1	4	8
子持地区	3,877	3,835	3,443	7	344	18	23	42
赤城地区	3,449	3,422	3,271	14	107	16	14	27
北橘地区	2,987	2,979	2,861	-	100	7	11	8
令和2年	28,993	28,524	22,690	601	4,617	416	200	469
澁川地区	16,793	16,605	11,908	560	3,755	264	118	188
伊香保地区	1,360	1,162	761	22	275	93	11	198
小野上地区	542	539	530	-	6	2	1	3
子持地区	3,972	3,937	3,487	7	373	32	38	35
赤城地区	3,319	3,282	3,140	12	98	10	22	37
北橘地区	3,007	2,999	2,864	-	110	15	10	8

1 4 国籍別・男女別外国人人数

各年10月1日現在、単位：人

	総数	韓国・朝鮮	中国	フィリピン	タイ	インドネシ	ベトナム	インド	ネパール	イギリス	アメリカ	ブラジル	ペルー	その他
平成27年	450	37	98	151	46	5	44	-	-	1	14	13	10	31
男	135	14	21	18	10	2	33	-	-	1	8	5	5	18
女	315	23	77	133	36	3	11	-	-	-	6	8	5	13
令和2年	709	30	110	209	41	25	119	1	50	1	13	11	20	79
男	279	13	27	44	8	21	63	1	31	1	7	6	9	48
女	430	17	83	165	33	4	56	-	19	-	6	5	11	31

4 事業所

1 産業分類別事業所数・従業者数(民営)

令和3年6月1日現在、単位：事業所、人

	事業所数	従業者数
総数	3,468	30,822
A・B 農林漁業	47	389
C 鉱業，採石業，砂利採取業	7	67
D 建設業	521	2,945
E 製造業	256	5,210
F 電気・ガス・熱供給・水道業	21	246
G 情報通信業	17	40
H 運輸業，郵便業	54	1,242
I 卸売業，小売業	742	5,710
J 金融業，保険業	55	647
K 不動産業，物品賃貸業	294	675
L 学術研究，専門・技術サービス業	132	738
M 宿泊業，飲食サービス業	362	3,563
N 生活関連サービス業，娯楽業	330	1,228
O 教育，学習支援業	75	393
P 医療，福祉	301	5,986
Q 複合サービス事業	21	356
R サービス業(他に分類されないもの)	233	1,387

【注】事業内容等が不詳の事業所は含んでいない。

資料：経済センサス-活動調査

2 経営組織別事業所数(民営)

単位：件

	総数	うち個人	うち法人			法人でない団体
			合計	会社	会社以外の法人	
平成26年7月1日	3,997	1,853	2,115	1,819	296	29
平成28年6月1日	3,819	1,738	2,054	1,754	300	27
令和元年	4,135
令和3年	3,468	1,380	2,066	1,723	343	22

【注】 令和元年の値については、令和元年6月1日から令和2年3月31日までに把握した事業所の総計。

平成26年及び平成28年、令和3年の総数には、事業内容等不詳の事業所が含まれておらず、令和元年の総数には、事業内容等不詳の事業所が含まれている。

資料：経済センサス-活動調査、経済センサス-基礎調査

3 県内各市別の産業別事業所数（民営）

令和3年6月1日現在、単位：事業所

	群馬県	市部計	前橋市	高崎市	桐生市	伊勢崎市	太田市
総数	85,003	72,778	14,913	16,497	5,319	8,164	9,440
A・B 農林漁業	835	608	183	78	36	58	55
C 鉱業，採石業，砂利採取業	29	19	1	3	1	1	-
D 建設業	9,424	7,775	1,653	1,692	493	794	890
E 製造業	9,737	8,112	926	1,284	1,020	1,193	1,405
F 電気・ガス・熱供給・水道業	290	261	43	59	13	35	40
G 情報通信業	598	564	166	181	31	37	64
H 運輸業，郵便業	2,009	1,614	274	288	61	280	324
I 卸売業，小売業	19,722	17,162	3,471	4,142	1,205	1,938	2,120
J 金融業，保険業	1,407	1,265	318	330	80	123	144
K 不動産業，物品賃貸業	5,298	4,759	1,067	1,176	267	492	688
L 学術研究，専門・技術サービス業	3,325	3,034	788	848	196	311	333
M 宿泊業，飲食サービス業	8,884	7,201	1,485	1,706	574	685	873
N 生活関連サービス業，娯楽業	7,576	6,553	1,343	1,525	466	748	773
O 教育，学習支援業	2,397	2,153	552	532	116	203	274
P 医療，福祉	7,170	6,417	1,440	1,497	451	700	756
Q 複合サービス事業	475	367	73	88	24	34	36
R サービス業(他に分類されないもの)	5,827	4,914	1,130	1,068	285	532	665

(つづき)

	沼田市	館林市	渋川市	藤岡市	富岡市	安中市	みどり市
総数	2,433	3,287	3,468	2,596	2,384	2,063	2,214
A・B 農林漁業	35	26	47	26	24	24	16
C 鉱業，採石業，砂利採取業	2	-	7	-	1	2	1
D 建設業	326	275	521	317	301	268	245
E 製造業	183	393	256	367	401	288	396
F 電気・ガス・熱供給・水道業	13	12	21	5	2	4	14
G 情報通信業	12	16	17	13	8	8	11
H 運輸業，郵便業	37	98	54	68	40	41	49
I 卸売業，小売業	631	804	742	599	501	471	538
J 金融業，保険業	38	46	55	36	43	27	25
K 不動産業，物品賃貸業	91	202	294	169	131	57	125
L 学術研究，専門・技術サービス業	65	99	132	79	62	68	53
M 宿泊業，飲食サービス業	296	428	362	204	227	158	203
N 生活関連サービス業，娯楽業	247	309	330	227	186	210	189
O 教育，学習支援業	62	84	75	80	80	47	48
P 医療，福祉	195	283	301	224	198	213	159
Q 複合サービス事業	15	19	21	16	12	20	9
R サービス業(他に分類されないもの)	185	193	233	166	167	157	133

【注】事業内容等が不詳の事業所は含んでいない。

資料：経済センサス-活動調査

4 産業分類別・従業者規模別事業所数及び従業者数（民営）

令和3年6月1日現在、単位：事業所、人

	合計		1～4人		5～9人		10～19人	
	事業所数	従業者数	事業所数	従業者数	事業所数	従業者数	事業所数	従業者数
総数	3,468	30,822	2,144	4,184	580	3,849	411	5,576
A・B 農林漁業	47	389	15	37	13	89	15	202
C 鉱業，採石業，砂利採取業	7	67	3	9	1	6	2	30
D 建設業	521	2,945	337	716	104	684	53	672
E 製造業	256	5,210	109	236	43	289	55	771
F 電気・ガス・熱供給・水道業	21	246	13	23	4	26	1	12
G 情報通信業	17	40	13	19	4	21	-	-
H 運輸業，郵便業	54	1,242	14	26	10	67	12	179
I 卸売業，小売業	742	5,710	423	891	151	989	103	1,384
J 金融業，保険業	55	647	21	38	17	134	6	79
K 不動産業，物品賃貸業	294	675	265	413	20	121	7	104
L 学術研究，専門・技術サービス業	132	738	94	184	24	147	10	148
M 宿泊業，飲食サービス業	362	3,563	213	436	59	394	43	600
N 生活関連サービス業，娯楽業	330	1,228	284	485	24	163	11	161
O 教育，学習支援業	75	393	56	86	8	62	6	84
P 医療，福祉	301	5,986	105	224	67	448	68	886
Q 複合サービス事業	21	356	10	33	3	23	5	75
R サービス業(他に分類されないもの)	233	1,387	169	328	28	186	14	189

(つづき)

	20～29人		30～49人		50～99人		100人以上		派遣者のみ 事業所数
	事業所数	従業者数	事業所数	従業者数	事業所数	従業者数	事業所数	従業者数	
総数	126	3,004	89	3,427	65	4,442	32	6,340	21
A・B 農林漁業	3	61	-	-	-	-	-	-	1
C 鉱業，採石業，砂利採取業	1	22	-	-	-	-	-	-	-
D 建設業	17	403	6	221	4	249	-	-	-
E 製造業	16	372	8	302	14	1,018	11	2,222	-
F 電気・ガス・熱供給・水道業	1	27	-	-	2	158	-	-	-
G 情報通信業	-	-	-	-	-	-	-	-	-
H 運輸業，郵便業	5	127	6	226	6	428	1	189	-
I 卸売業，小売業	27	610	19	718	9	612	3	506	7
J 金融業，保険業	3	65	5	180	2	151	-	-	1
K 不動産業，物品賃貸業	-	-	1	37	-	-	-	-	1
L 学術研究，専門・技術サービス業	2	53	-	-	1	53	1	153	-
M 宿泊業，飲食サービス業	18	440	15	588	11	757	2	348	1
N 生活関連サービス業，娯楽業	3	77	4	171	3	171	-	-	1
O 教育，学習支援業	3	77	2	84	-	-	-	-	-
P 医療，福祉	21	523	14	551	11	696	12	2,658	3
Q 複合サービス事業	1	28	1	37	-	-	1	160	-
R サービス業(他に分類されないもの)	5	119	8	312	2	149	1	104	6

【注】事業内容等が不詳の事業所は含んでいない。

資料：経済センサス-活動調査

5 農林業

利用上の注意

1 表中の符号の用法

「0」：単位に満たないもの。(例：0.4ha → 0ha)

「-」：調査は行ったが事実のないもの。

「X」：個人又は法人その他の団体に関する秘密を保護するため、統計数値を公表しないもの。

2 その他

2020年調査では、2015年調査から調査対象の属性区分の変更や、調査項目の削減が行われました。

これにより、公表される調査結果が大きく変更されたため、次のとおり本書の掲載を変更しました。

- ・ 2020年調査では、「販売農家」の区分で集計された表がないため、従来「販売農家」についての結果を掲載していた内容について、「農業経営体(総数)」及び「農業経営体(個人経営体)」などの区分で集計された表を掲載
- ・ 2015年調査の「農業経営体」と、2020年調査の「農業経営体(総数)」の定義が同一であるため、これらの集計が行われている項目は、2015年と2020年の結果を比較して掲載

<変更内容(2020年農林業センサス「利用者のために」より抜粋)>

【農林業経営体調査】

1 調査対象の属性区分の変更

2005年農林業センサスで「農林業経営体」の概念を導入し、2015年調査までは、家族経営体と組織経営体に区分していた。2020年調査では、法人経営を一体的に捉えるとの考えのもと、法人化している家族経営体と組織経営体を統合し、非法人の組織経営体とあわせて団体経営体とし、非法人の家族経営体を個人経営体とした。

2 調査項目の見直し

(2) 調査項目の削減

ア 自営農業とその他の仕事の従事日数の多少(これまでの農業就業人口の区分に利用)

イ 世帯員の中で過去1年間に自営農業以外の仕事に従事した者の有無(これまでの専兼業別の分類に利用)

1 総農家数

各年2月1日現在、単位：戸

	総農家数	販売農家	自給的農家
平成27年	3,218	1,359	1,859
令和2年	2,882	1,063	1,819

資料：農林業センサス

2 主副業別経営体数（農業経営体（個人経営体））

令和2年2月1日現在、単位：経営体

計	主業	準主業	副業的
1,069	273	113	683

資料：農林業センサス

3 年齢階層別世帯員数（農業経営体（個人経営体））

令和2年2月1日現在、単位：人

計	男女別世帯員数		年齢階層別世帯員数				
	男	女	～14歳	15～29歳	30～49歳	50～64歳	65歳～
3,510	1,803	1,707	195	321	560	775	1,659

資料：農林業センサス

4 年齢階層別の農業に60日以上従事した世帯員、役員・構成員（経営主を含む）数（農業経営体（総数））

令和2年2月1日現在、単位：人

計	男女別人数		年齢階層別人数			
	男	女	15～29歳	30～49歳	50～64歳	65歳～
1,913	1,142	771	26	186	479	1,222

資料：農林業センサス

5 経営耕地のある農家数と経営耕地面積

令和2年2月1日現在、単位：戸、ha

総農家		販売農家		自給的農家		耕地面積 /農家数
農家数	面積	農家数	面積	農家数	面積	
2,856	1,973	1,043	1,659	1,813	314	0.69

資料：農林業センサス

6 経営耕地の状況（農業経営体（総数））

令和2年2月1日現在、単位：経営体、ha

計				田			
経営耕地 のある 実経営体数	面積	借入している耕地		経営耕地 のある 実経営体数	面積	借入している耕地	
		実経営体数	面積			実経営体数	面積
1,078	1,864	418	891	644	320	140	119

(つづき)

畑（樹園地を除く）				樹園地				畑のうち 牧草専用地	
経営耕地 のある 実経営体数	面積	借入している耕地		経営耕地 のある 実経営体数	面積	借入している耕地		経営体数	面積
		実経営体数	面積			実経営体数	面積		
975	1,485	350	769	158	59	10	3	43	130

資料：農林業センサス

7 経営耕地面積規模別経営体数（農業経営体（総数））

各年2月1日現在、単位：経営体

	計	経営耕 地なし	0.3ha 未満	0.3~ 0.5ha 未満	0.5~ 1.0ha 未満	1.0~ 1.5ha 未満	1.5~ 2.0ha 未満	2.0~ 3.0ha 未満	3.0ha 以上
平成27年	1,395	20	18	311	496	221	106	93	130
令和2年	1,117	39	37	227	377	150	78	76	133

資料：農林業センサス

8 農産物販売金額規模別経営体数（農業経営体（総数））

各年2月1日現在、単位：経営体

	計	販売なし	50 万円未満	50~100 万円未満	100~300 万円未満	300~500 万円未満	500~ 1000 万円 未満	1000 万円以上
平成27年	1,395	233	350	147	273	104	120	168
令和2年	1,117	171	242	125	214	96	95	174

資料：農林業センサス

9 販売目的の作物の類別作付（栽培）経営体数と作付（栽培）面積

各年2月1日、単位：経営体、ha

	稲（飼料用を除く）		麦類		雑穀	
	作付 経営体数	作付面積	作付 経営体数	作付面積	作付 経営体数	作付面積
平成27年	378	165	22	100	27	194
令和2年	356	172	18	68	37	297

(つづき)

	いも類		豆類		工芸農作物	
	作付 経営体数	作付面積	作付 経営体数	作付面積	作付（栽培） 経営体数	作付（栽培） 面積
平成27年	84	7	28	8	290	X
令和2年	54	5	17	9	255	X

(つづき)

	野菜類					
	作付(栽培) 実経営体数	作付(栽培) 面積	露地		施設	
			作付(栽培) 経営体数	作付(栽培) 面積	作付(栽培) 経営体数	作付(栽培) 面積
平成27年	591	*	5	257	154	X
令和2年	469	354	403	330	161	24

(つづき)

	果樹類					
	栽培 実経営体数	栽培面積	露地		施設	
			栽培 経営体数	栽培面積	栽培 経営体数	栽培面積
平成27年	181	*	179	71	4	X
令和2年	155	60	X	X	6	0

(つづき)

	花き類・花木					
	作付(栽培) 実経営体数	作付(栽培) 面積	露地		施設	
			作付(栽培) 経営体数	作付(栽培) 面積	作付(栽培) 経営体数	作付(栽培) 面積
平成27年	67	*	63	23	21	X
令和2年	69	X	64	21	27	X

(つづき)

	その他(稲(飼料用)を含む)					
	作付(栽培) 実経営体数	作付(栽培) 面積	露地		施設	
			作付(栽培) 経営体数	作付(栽培) 面積	作付(栽培) 経営体数	作付(栽培) 面積
平成27年	26	*	21	10	5	0
令和2年	50	76	48	74	7	1

【注】平成27年に存在しない集計項目は、「*」とした。

資料：農林業センサス

10 農産物販売金額1位の部門別経営体数(農業経営体(総数))

令和2年2月1日現在、単位：経営体

計	稲作	麦類作	雑穀・いも 類・豆類	工芸農作物	露地野菜	施設野菜	果樹類
946	138	3	37	183	222	102	94

(つづき)

花き・花木	その他の 作物	酪農	肉用牛	養豚	養鶏	養蚕	その他の 畜産
42	36	27	28	24	7	2	1

資料：農林業センサス

1.1 販売目的の果樹類の品目別栽培経営体数と栽培面積

各年2月1日現在、単位：経営体、ha

	温州みかん		その他かんきつ		りんご		ぶどう	
	栽培 経営体数	栽培 面積	栽培 経営体数	栽培面積	栽培 経営体数	栽培面積	栽培 経営体数	栽培面積
平成27年	1	X	-	-	50	25	8	1
令和2年	1	X	X	X	47	X	6	0

(つづき)

	日本なし		西洋なし		もも		おうとう	
	栽培 経営体数	栽培面積	栽培 経営体数	栽培面積	栽培 経営体数	栽培面積	栽培 経営体数	栽培面積
平成27年	6	1	6	1	9	1	14	X
令和2年	8	1	3	0	9	1	9	1

(つづき)

	びわ		かき		くり		うめ	
	栽培 経営体数	栽培面積	栽培 経営体数	栽培面積	栽培 経営体数	栽培面積	栽培 経営体数	栽培面積
平成27年	-	-	54	7	19	2	43	10
令和2年	2	X	47	6	X	X	37	8

(つづき)

	すもも		キウイフルーツ		パインアップル		その他の果樹	
	栽培 経営体数	栽培面積	栽培 経営体数	栽培面積	栽培 経営体数	栽培面積	栽培 経営体数	栽培面積
平成27年	12	1	17	X	-	-	47	X
令和2年	9	1	12	X	X	X	51	16

資料：農林業センサス

1.2 販売目的の家畜等を飼養している経営体数と飼養頭羽数

各年2月1日現在、単位：経営体、頭、羽

	乳用牛		肉用牛		豚	
	飼養 経営体数	飼養頭数	飼養 経営体数	飼養頭数	飼養 経営体数	飼養頭数
平成27年	32	1,216	49	3,327	28	82,378
令和2年	27	1,171	45	X	24	97,402

(つづき)

	採卵鶏		ブロイラー		きのこの栽培 を行っている 経営体数	その他の農業 を行っている 経営体数
	飼養 経営体数	飼養羽数	出荷した 経営体数	出荷羽数		
平成27年	6	1,555	2	X	19	*
令和2年	6	1,512	1	X	13	2

【注】平成27年に存在しない集計項目は、「*」とした。

資料：農林業センサス

1 3 現況森林面積

各年2月1日現在、単位：ha

	合計	国有			民有						
		計	林野庁	林野庁 以外の 官庁	計	独立行政 法人 等	公有				私有
							小計	県	森林整 備法人	市区町 村	
平成27年	12,533	2,409	2,408	1	10,124	10	1,806	744	23	1,039	8,308
令和2年	13,281	2,438	2,398	40	10,843	24	1,864	783	-	1,081	8,955

資料：農林業センサス

1 4 林種別森林面積

各年4月1日現在、単位：ha

	民有林										
	合計	樹林地							竹林	伐採 跡地	未立 木地
		計	人工林			天然林					
			小計	針葉樹	広葉 樹	小計	針葉樹	広葉樹			
平成30年	10,393	10,145	6,718	6,512	206	3,428	3	3,425	97	6	145
平成31年	10,393	10,145	6,718	6,512	206	3,428	3	3,425	97	6	145
令和2年	10,393	10,145	6,718	6,512	206	3,428	3	3,425	97	6	145
令和3年	10,393	10,145	6,718	6,512	206	3,428	3	3,425	97	6	145
令和4年	10,338	10,033	6,646	6,432	214	3,387	3	3,384	96	30	178

(つづき)

	国有林									
	合計	樹林地								その他
		計	人工林			天然林				
			小計	針葉樹	広葉 樹	小計	針葉樹	広葉樹		
平成30年	2,599	2,395	1,278	989	289	1,117	140	977	204	
平成31年	2,599	2,395	1,278	989	289	1,117	140	977	204	
令和2年	2,599	2,395	1,278	989	289	1,117	140	977	204	
令和3年	2,599	2,395	1,278	989	289	1,117	140	977	204	
令和4年	2,599	2,352	1,146	866	280	1,205	151	1,054	247	

【注】「その他」は竹林・伐採跡地・未立木地の合計。

資料：群馬県森林林業統計書、環境森林課

1 5 農地移転状況

各年度末現在、単位：件、㎡

	総数		売買		贈与		交換	
	件数	面積	件数	面積	件数	面積	件数	面積
平成30年度	52	193,151	44	126,776	3	13,076	0	0
令和元年度	77	168,534	47	96,783	10	22,434	4	6,307
令和2年度	54	160,994	36	61,390	6	11,559	2	178
令和3年度	98	164,461	62	108,424	19	16,313	0	0
令和4年度	56	212,392	34	125,620	9	18,218	0	0

(つづき)

	賃貸借		使用貸借		賃借権の移転		寄付・その他	
	件数	面積	件数	面積	件数	面積	件数	面積
平成30年度	1	8,704	4	44,595	0	0	0	0
令和元年度	14	31,075	1	11,831	0	0	1	104
令和2年度	3	13,974	4	45,269	0	0	3	28,624
令和3年度	4	9,789	4	10,744	0	0	9	19,191
令和4年度	4	40,718	0	0	0	0	9	27,836

資料：農業委員会事務局

1 6 農地転用状況

各年度末現在、単位：㎡

	農地 転用 総面積	一般 住宅 用地	貸家 住宅 用地	店舗 事務所 用地	資材置 場倉庫 用地	駐車場 用地	道水路 用地	工場 用地	その他	一時 転用
平成30年度	245,583	62,072	2,817	26,107	20,344	13,112	1,025	0	95,877	24,229
令和元年度	162,418	42,975	5,771	12,135	5,736	12,679	360	0	45,631	37,131
令和2年度	142,513	46,150	3,187	11,478	20,676	6,708	0	0	38,767	15,547
令和3年度	184,013	57,222	2,568	14,034	28,405	6,836	49	0	34,492	40,407
令和4年度	154,583	58,586	2,813	5,224	35,082	10,288	1,057	0	27,372	14,161

資料：農業委員会事務局

6 工業(製造業)

利用上の注意

1 表中の符号の用法

「 」…皆無又は該当なし

「 X 」…集計対象となる事業所が1又は2であるため、個々の事業所の秘密を保全するために秘匿とした箇所

2 工業統計調査は令和3年度に廃止されました。令和4年度からは経済構造実態調査に包摂され、製造業事業所調査として実施されています。

1 市郡別事業所数・従業者数・製造品出荷額等

令和4年6月1日現在、単位：事業所、人、万円

	事業所数	従業者数	製造品出荷額等
県総数	5,702	218,619	838,314,705
市部計	4,706	177,243	680,212,211
前橋市	556	19,365	52,356,007
高崎市	774	29,026	91,749,634
桐生市	468	8,769	26,270,804
伊勢崎市	726	28,002	110,177,951
太田市	863	47,994	230,328,083
沼田市	106	2,527	9,386,527
館林市	219	7,856	30,120,603
渋川市	148	4,967	21,763,940
藤岡市	266	9,396	24,953,652
富岡市	228	8,530	37,108,022
安中市	171	7,385	36,630,078
みどり市	181	3,426	9,366,910
郡部計	996	41,376	158,102,494

	事業所数	従業者数	製造品出荷額等
渋川地区広域市町村圏	246	7,210	26,568,574
渋川市	148	4,967	21,763,940
北群馬郡			
榛東村	48	975	1,941,932
吉岡町	50	1,268	2,862,702

資料：経済構造実態調査（製造業事業所調査）

2 産業分類別事業所数・従業者数・製造品出荷額等

令和4年6月1日現在、単位：事業所、人、万円

産業中分類	事業所数	従業者数	製造品出荷額等
合計	148	4,967	21,763,940
食料品製造業	25	667	1,962,175
飲料・たばこ・飼料製造業	4	334	2,841,734
繊維工業	2	13	X
木材・木製品製造業（家具を除く）	5	62	285,763
家具・装備品製造業	6	45	54,160
パルプ・紙・紙加工品製造業	2	31	X
印刷・同関連業	10	73	93,593
化学工業	5	648	4,825,978
石油製品・石炭製品製造業	2	20	X
プラスチック製品製造業	11	255	319,381
ゴム製品製造業	1	9	X
なめし革・同製品・毛皮製造業	1	23	X
窯業・土石製品製造業	11	142	958,162
鉄鋼業	10	916	6,490,481
非鉄金属製造業	2	14	X
金属製品製造業	9	236	543,209
はん用機械器具製造業	2	59	X
生産用機械器具製造業	9	119	153,854
業務用機械器具製造業	4	189	527,526
電子部品・デバイス・電子回路製造業	9	735	1,735,155
電気機械器具製造業	11	213	256,753
情報通信機械器具製造業	1	13	X
輸送用機械器具製造業	1	14	X
その他の製造業	5	137	349,712

資料：経済構造実態調査（製造業事業所調査）

3 事業所数、事業所敷地面積（従業者 30 人以上の事業所）

各年 6 月 1 日現在、単位：事業所、㎡

	事業所数	敷地面積	
			1 事業所の平均面積
平成 28 年	28	1,336,277	47,724
平成 29 年	28	1,434,785	51,242
平成 30 年	29	1,392,058	48,002
令和元年	26	1,379,508	53,058
令和 2 年	26	1,386,142	53,313

資料：経済センサス-活動調査、工業統計調査

4 工業用水 1 日当たりの水源別使用量（従業者 30 人以上の事業所）

単位：m³

	総数	公共水道		井戸水	その他	回収水
		工業用水道	上水道			
平成 27 年	112,414	71,024	X	10,526	X	9,000
平成 28 年	107,806	69,566	5,573	11,967	20,700	*
平成 29 年	109,944	71,243	6,015	11,986	20,700	*
平成 30 年	110,070	71,312	6,047	12,011	20,700	*
令和元年	110,167	70,919	6,206	12,342	20,700	*

【注】平成 28 年以降の「回収水」は調査対象外のため、データなし。

資料：経済センサス-活動調査、工業統計調査

7 商業

利用上の注意

Ⅰ 表中の符号の用法

「 - 」…該当数値がないもの及び分母が0のため計算できないもの

「 X 」…個々の報告者の秘密が漏れるおそれがあるため秘匿した箇所

1 商業の推移

平成28年6月1日、令和3年6月1日現在、単位：事業所、人、百万円、㎡

	事業所数			従業者数		
	総数	卸売業	小売業	総数	卸売業	小売業
平成28年	757	158	599	5,259	1,096	4,163
令和3年	657	135	522	5,028	1,018	4,010

(つづき)

	年間商品販売額			売り場面積
	総数	卸売業	小売業	
平成28年	173,285	89,405	83,880	106,329
令和3年	152,054	71,000	81,054	105,621

資料：経済センサス－活動調査

2 産業分類小分類別事業所数、従業者数、年間商品販売額（卸売業）

令和3年6月1日現在、単位：事業所、人、百万円

	事業所数	従業者数	年間商品販売額
卸売業計	135	1,018	71,000
50 各種商品	1	5	X
51 繊維・衣服等	2	3	X
511 繊維品(衣服・身の回り品を除く)	-	-	-
512 衣服	2	3	X
513 身の回り品	-	-	-
52 飲食料品	39	332	36,196
521 農畜産物・水産物	19	245	34,733
522 食料・飲料	20	87	1,463
53 建築材料、鉱物・金属材料等	37	295	19,083
531 建築材料	19	132	9,016
532 化学製品	4	65	2,677
533 石油・鉱物	2	8	X
524 鉄鋼製品	3	54	X
535 非鉄金属	-	-	-
536 再生資源	9	36	529
54 機械器具	36	309	14,069
541 産業機械器具	11	91	2,659
542 自動車	17	191	10,015
543 電気機械器具	8	27	1,395
549 その他の機械器具	-	-	-
55 その他	20	74	1,272
551 家具・建具・じゅう器等	2	14	X
552 医薬品・化粧品等	3	7	15
553 紙・紙製品	-	-	-
559 他に分類されない	15	53	X

資料：経済センサス－活動調査

3 産業分類小分類別事業所数、従業者数、年間商品販売額、売り場面積（小売業）
令和3年6月1日現在、事業所、人、百万円、㎡

	事業所数	従業者数	年間商品 販売額	売り場面積
小売業計	522	4,010	81,054	105,621
56 各種商品	2	4	X	X
561 百貨店、総合スーパー	-	-	-	-
569 その他の各種商品 (従業者が常時50人未満のもの)	2	4	X	X
57 織物・衣服・身の回り品	46	197	2,774	12,749
571 呉服・服地・寝具	7	22	82	689
572 男子服	6	16	211	1,146
573 婦人・子供服	18	84	1,343	2,552
574 靴・履物	4	10	130	1,262
579 その他の織物・衣服・身の回り品	11	65	1,008	7,100
58 飲食料品	156	1,806	21,520	37,655
581 各種食料品	25	952	16,551	31,280
582 野菜・果実	7	86	356	584
583 食肉	3	11	419	10
584 鮮魚	3	5	-	-
585 酒	14	38	479	1,028
586 菓子・パン	36	191	1,257	1,882
589 その他の飲食料品	68	523	2,458	2,871
59 機械器具	108	572	15,694	10,309
591 自動車	78	419	11,388	2,692
592 自転車	3	6	-	-
593 機械器具(自動車, 自転車を除く)	27	147	4,306	7,617
60 その他	188	1,230	X	X
601 家具・建具・畳	8	49	67	4,269
602 じゅう器	8	13	5	74
603 医薬品・化粧品	43	279	7,623	11,550
604 農耕用品	12	91	4,204	1,740
605 燃料	52	291	12,527	1,062
606 書籍・文房具	10	151	1,295	1,175
607 スポーツ用品・がん具・娯楽用品・ 楽器	4	11	84	145
608 写真機・時計・眼鏡	15	31	275	713
609 他に分類されない	36	314	X	X
61 無店舗	22	201	9,095	-
611 通信販売・訪問販売	21	197	X	-
612 自動販売機による	-	-	-	-
613 その他	1	4	X	-

資料：経済センサス-活動調査

4 市郡別年間商品販売額

単位：百万円、%

	平成 28 年		令和 3 年		対前回	
	年間商品販売額	構成比	年間商品販売額	構成比	増減額	増減率
県計	7,029,303	100.0	5,390,591	100.0	-1,638,712	-23.3
市部計	6,586,394	93.7	4,949,798	91.8	-1,636,596	-24.8
前橋市	1,147,867	16.3	1,107,625	20.5	-40,242	-3.5
高崎市	3,057,010	43.5	1,638,268	30.4	-1,418,742	-46.4
桐生市	138,031	2.0	138,122	2.6	91	0.1
伊勢崎市	541,423	7.7	506,605	9.4	-34,818	-6.4
太田市	865,715	12.3	865,510	16.1	-205	-0.0
沼田市	81,070	1.1	77,860	1.6	-3,210	-4.0
館林市	260,432	3.7	163,418	3.0	-97,014	-37.3
渋川市	173,285	2.5	152,055	2.8	-21,230	-12.3
藤岡市	88,536	1.3	76,853	1.4	-11,683	-13.2
富岡市	67,454	1.0	67,591	1.3	137	0.2
安中市	63,358	0.9	58,262	1.1	-5,096	-8.0
みどり市	102,215	1.4	97,630	1.8	-4,585	-4.5
郡部計	442,908	6.3	440,793	8.2	-2,115	-0.5

	平成 28 年		令和 3 年		対前回	
	年間商品販売額	構成比	年間商品販売額	構成比	増減額	増減率
渋川地区広域市町村圏	226,043	3.2	205,262	3.8	-20,781	-9.2
渋川市	173,285	2.5	152,055	2.8	-21,230	-12.3
北群馬郡						
榛東村	6,640	0.1	6,844	0.1	204	3.1
吉岡町	46,118	0.6	46,363	0.9	245	0.5

資料：経済センサスー活動調査

8 労働・金融

利用上の注意

1 掲載を中止した項目について

令和4年度版まで掲載していた「市内総生産」「市民所得」は、出典資料となる「市町村民経済計算」が、平成30年度以降推計を休止しているため、掲載を中止しました。

1 一般職業紹介

単位：人、%

		平成30年度	令和元年度	令和2年度	令和3年度	令和4年度	
新規求職	総数	4,411	4,574	4,245	4,104	4,269	
	内訳	一般	2,802	2,786	2,606	2,462	2,530
		パート	1,609	1,788	1,639	1,642	1,739
	前年度比	-5.6	3.7	-7.2	-3.3	4.0	
月間有効求職	総数	17,321	17,796	18,170	18,449	18,859	
	内訳	一般	10,832	10,919	11,101	10,979	11,020
		パート	6,489	6,877	7,069	7,470	7,839
	前年度比	-9.3	2.7	2.1	1.5	2.2	
新規求人	総数	7,989	7,602	5,746	5,898	6,790	
	内訳	一般	4,289	4,015	3,236	3,330	3,815
		パート	3,700	3,587	2,510	2,568	2,975
	前年度比	4.7	-4.8	-24.4	2.6	15.1	
月間有効求人	総数	22,987	22,169	16,235	16,858	19,454	
	内訳	一般	12,418	11,737	9,260	9,625	11,068
		パート	10,569	10,432	6,975	7,233	8,386
	前年度比	7.2	-3.6	-26.7	3.8	15.4	
就職	総数	1,754	1,717	1,428	1,384	1,405	
	うち	保険受給者	362	378	283	349	334
		中高年	870	898	764	763	806
求人倍率	新規	1.81	1.66	1.35	1.44	1.59	
	有効	1.33	1.25	0.89	0.91	1.03	

【注】 渋川公共職業安定所管内の数値。中高年は45歳以上。

令和4年度より、ハローワークに来所せず、オンライン上で求職登録した求職者数や、ハローワークインターネットサービスの求人に直接応募した就職件数等を含む。

資料：渋川公共職業安定所

2 新規学校卒業者進路別状況

単位：人

		総数			進学者			就職者			職業訓練校			各種学校・その他		
		計	男	女	計	男	女	計	男	女	計	男	女	計	男	女
中学校	令和3年度	960	493	467	951	485	466	0	0	0	0	0	0	9	8	1
	令和4年度	980	502	478	967	495	472	0	0	0	0	0	0	13	7	6
高校	令和3年度	728	418	310	393	199	194	128	102	26	9	8	1	198	109	89
	令和4年度	688	408	280	388	197	191	126	104	22	12	12	0	162	95	67

【注】 高校は渋川工業高等学校の定時制を含む。

高校就職者は学校又は安定所による紹介就職者。中学校就職者は安定所による紹介就職者。

資料：渋川公共職業安定所

3 新規学校卒業生地域別就職状況

単位：人

		総数			管内			県内			県外		
		計	男	女	計	男	女	計	男	女	計	男	女
中学校	令和3年度	0	0	0	0	0	0	0	0	0	0	0	0
	令和4年度	0	0	0	0	0	0	0	0	0	0	0	0
高校	令和3年度	128	102	26	27	17	10	97	82	15	4	3	1
	令和4年度	126	104	22	27	25	2	94	75	19	5	4	1

【注】高校は渋川工業高等学校の定時制を含む。

高校就職者は学校又は安定所による紹介就職者、中学校就職者は安定所による紹介就職者。

資料：渋川公共職業安定所

4 新規学校卒業生職業紹介状況

単位：人

	中学校			高校		
	求職者数	求人数	就職者数	求職者数	求人数	就職者数
平成31年3月卒	0	1	0	170	410	170
令和2年3月卒	0	0	0	165	404	161
令和3年3月卒	0	0	0	144	293	144
令和4年3月卒	0	0	0	128	326	128
令和5年3月卒	0	0	0	126	377	126

【注】学校及び安定所による紹介状況。

高校就職者は学校又は安定所による紹介就職者、中学校就職者は安定所による紹介就職者。

資料：渋川公共職業安定所

5 内職相談あっせん状況

単位：件

	相談件数	措置指導			内職相談	
		計	新規登録	再相談	求人件数	内職あっせん
平成30年度	461	131	92	39	295	87
令和元年度	316	79	60	19	209	55
令和2年度	362	102	56	46	248	49
令和3年度	442	67	55	12	387	54
令和4年度	390	70	59	11	302	59

資料：商工振興課

6 シルバー人材センター事業運営状況

各年3月31日現在、単位：人

	総数			60歳未満		60～64歳		65～69歳		70歳以上	
	計	男	女	男	女	男	女	男	女	男	女
平成31年	552	387	165	0	0	16	12	80	48	291	105
令和2年	559	396	163	0	0	10	4	87	47	299	112
令和3年	555	393	162	0	0	14	10	67	35	312	117
令和4年	567	404	163	0	0	10	5	63	30	331	128
令和5年	556	400	156	0	0	9	3	64	24	327	129
技術群	37	32	5	0	0	0	0	8	1	24	4
技能群	70	70	0	0	0	4	0	7	0	59	0
事務群	15	4	11	0	0	0	1	0	0	4	10
管理群	172	150	22	0	0	2	1	27	5	121	16
折衝外交群	8	3	5	0	0	0	0	0	1	3	4
一般作業群	221	137	84	0	0	3	1	21	11	113	72
サービス群	31	2	29	0	0	0	0	1	6	1	23
その他	2	2	0	0	0	0	0	0	0	2	0

資料：高齢者安心課

7 シルバー人材センター職群別事業実績状況

単位：人、円、%

	受託件数	就業延人員	契約金額				構成比
			事務費	配分金	材料費	計	
令和3年度	5,757	49,819	24,176,505	206,236,929	23,175,898	253,589,332	100
技術群	1	1	147	1,230	0	1,377	0.0
技能群	1,505	4,492	3,365,117	28,146,057	10,488,900	42,000,074	16.6
事務群	43	215	60,188	501,145	4,420	565,753	0.2
管理群	838	17,356	9,970,573	83,207,028	1,070,293	94,247,894	37.2
折衝外交群	7	69	46,406	386,740	1,500	434,646	0.2
一般作業群	3,247	26,472	10,485,809	91,905,264	11,322,785	113,713,858	44.8
サービス群	116	1,214	248,265	2,089,465	288,000	2,625,730	1.0
その他	0	0	0	0	0	0	0
令和4年度	5,811	52,402	25,954,591	219,037,604	26,612,545	271,604,740	100
技術群	2	19	10,500	87,500	0	98,000	0.0
技能群	1,449	4,694	3,383,727	28,287,884	11,084,932	42,756,543	15.7
事務群	40	163	61,951	515,370	0	577,321	0.2
管理群	869	19,048	11,135,427	92,915,494	1,399,604	105,450,525	38.8
折衝外交群	5	66	42,686	355,735	1,500	399,921	0.1
一般作業群	3,335	27,231	11,065,543	94,752,341	13,826,509	119,644,393	44.1
サービス群	111	1,181	254,757	2,123,280	300,000	2,678,037	1.0
その他	0	0	0	0	0	0	0

資料：高齢者安心課

8 市制度資金貸付状況

令和4年度、単位：件、千円

	小口資金融資促進制度				中小企業季節資金融資制度			
	申込		あっせん		申込		あっせん	
	件数	金額	件数	金額	件数	金額	件数	金額
総数	10	57,700	10	57,700	22	116,500	22	116,500
運転	10	57,700	10	57,700	22	116,500	22	116,500
設備	0	0	0	0	0	0	0	0
運転・設備	0	0	0	0	0	0	0	0

資料：商工振興課

9 市制度資金業種別利用状況

令和4年度、単位：件、千円

	総数		運転資金		設備資金		運転・設備資金	
	件数	金額	件数	金額	件数	金額	件数	金額
総数	32	174,200	32	174,200	0	0	0	0
建設業	6	45,200	6	45,200	0	0	0	0
製造業	6	26,000	6	26,000	0	0	0	0
卸・小売業	10	56,000	10	56,000	0	0	0	0
運輸・通信業	0	0	0	0	0	0	0	0
サービス業	7	33,000	7	33,000	0	0	0	0
その他	3	14,000	3	14,000	0	0	0	0

資料：商工振興課

10 市内金融機関別店舗数

令和5年3月31日現在、単位：店舗

総数	銀行	信用金庫	信用組合	労働金庫	農業協同組合
24	5	7	5	1	6

資料：商工振興課

11 市内金融機関預金貸付状況

各年3月31日現在、単位：百万円

	銀行		農協		その他	
	預金	貸付	貯金	貸付	預金	貸付
令和3年	296,860	108,446	74,246	8,080	169,784	90,396
令和4年	283,221	106,268	72,284	12,011	172,626	90,415
令和5年	288,411	107,710	71,681	12,627	178,977	88,206

【注】その他は、信用金庫・信用組合・労働金庫。

資料：市内各金融機関

9 電気・ガス
・上下水道・
運輸・通信

1 ガス需要状況

(1) 都市ガス(一般ガス事業)

単位：件、千 MJ

	総数		家庭用		商業用		その他	
	延べ件数	使用量	延べ件数	使用量	延べ件数	使用量	延べ件数	使用量
平成 30 年度	34,592	47,763	29,867	24,151	3,750	6,156	975	17,456
令和元年度	34,311	46,989	29,752	24,396	3,586	6,169	973	16,424
令和 2 年度	34,084	48,313	29,606	25,576	3,518	5,606	960	17,131
令和 3 年度	33,933	47,939	29,525	25,177	3,467	5,652	941	17,110
令和 4 年度	33,877	44,732	29,468	22,700	3,437	5,599	972	16,433

資料：渋川ガス(株)

(2) 簡易ガス

単位：件、m³

	総数		家庭用		商業用		その他	
	延べ件数	使用量	延べ件数	使用量	延べ件数	使用量	延べ件数	使用量
平成 30 年度	7,335	178,145	5,949	67,729	1,251	98,892	135	11,524
令和元年度	7,238	170,301	5,892	65,718	1,209	94,439	137	10,144
令和 2 年度	6,845	151,351	5,565	60,386	1,140	82,566	140	8,399
令和 3 年度	6,753	161,535	5,484	60,078	1,124	93,004	145	8,453
令和 4 年度	6,656	194,526	5,361	59,034	1,140	123,574	155	11,918

資料：伊香保ガス(株)

2 上水道需要状況

各年度末現在、単位：戸、人、m³

		給水戸数	給水人口	年間有収水量
平成 30 年度	上水道	31,905	76,551	10,349,263
令和元年度	上水道	32,040	75,515	10,092,477
令和 2 年度	上水道	32,204	74,618	9,919,110
令和 3 年度	上水道	32,264	73,617	9,699,479
令和 4 年度	上水道	32,421	72,849	9,682,980

資料：上下水道局総務経営課

3 上水道の業務状況

各年度末現在、単位：m³、ℓ

		1日最大配水量	1日平均配水量	1日平均有収水量	1人1日平均有収水量
平成30年度	上水道	42,370	37,041	28,354	370
令和元年度	上水道	40,303	35,373	27,575	365
令和2年度	上水道	39,722	34,926	27,176	364
令和3年度	上水道	38,503	33,802	26,574	361
令和4年度	上水道	44,056	34,362	26,529	364

資料：上下水道局総務経営課

4 公共下水道接続状況

令和5年3月31日現在、単位：ha、%、戸

		認可面積	整備面積	整備率	供用開始区域内戸数	接続済戸数	接続率
公共		1,081.50	933.72	86.34	11,299	9,247	82.24
	渋川地区	848.00	718.72	84.75	9,229	7,307	79.81
	伊香保地区	152.50	134.00	87.87	1,299	1,237	94.26
	北橘地区	81.00	81.00	100.00	771	703	93.18
特環		665.00	527.76	79.36	5,335	3,935	75.96
	渋川地区	346.00	208.76	60.34	3,429	2,403	72.09
	伊香保地区	10.00	10.00	100.00	27	27	100.00
	小野上地区	95.00	95.00	100.00	379	295	80.42
	子持地区	98.00	98.00	100.00	794	575	75.42
	北橘地区	116.00	116.00	100.00	706	635	90.57
合計		1,746.50	1461.48	83.68	16,634	13,182	80.11

【注】接続率 = 供用開始区域内接続人口 / 供用開始区域内人口

資料：上下水道局業務課

5 地域し尿処理施設接続状況

令和5年3月31日現在、単位：戸、%

		区域内戸数	接続済戸数	接続率
金井住宅団地		374	374	100.00
三原田住宅団地		264	264	100.00
合計		638	638	100.00

【注】接続率 = 供用開始区域内接続人口 / 供用開始区域内人口

資料：上下水道局業務課

6 農業集落排水接続状況

令和5年3月31日現在、単位：ha、戸、%

	計画面積	供用開始区域内戸数	接続済戸数	接続率
祖母島	19	153	142	94.21
川島	98	330	221	71.89
白井・吹屋	100	439	425	96.96
下中郷	80	1,007	924	93.08
上中郷	77	623	564	92.68
浅田	20	99	92	94.01
北牧	69	710	596	87.65
樽	58	251	169	68.58
津久田	79	1,105	941	86.74
勝保沢	94	402	380	95.84
棚下	11	52	43	82.20
溝呂木	100	441	288	67.85
横野中央	154	538	318	60.62
深山・長井小川田	103	276	68	28.71
真壁	40	514	508	99.39
小室	78	337	253	70.65
箱田	41	398	370	94.40
下小室	109	630	536	85.87
計	1,330	8,305	6,838	83.84

【注】接続率＝供用開始区域内接続人口／供用開始区域内人口

資料：上下水道局業務課

7 自動車保有状況

各年4月1日現在、単位：台

	総数	普通貨物	普通乗合	普通乗用	小型貨物 (三輪除く)	小型乗用	小型貨物 三輪	特種用 ハキュムカー 他
平成31年	35,584	1,890	286	13,856	2,522	16,354	2	674
自家用	34,755	1,484	86	13,829	2,508	16,300	2	546
営業用	829	406	200	27	14	54	0	128
令和2年	35,208	1,889	289	14,005	2,465	15,877	2	681
自家用	34,370	1,484	86	13,977	2,451	15,823	2	547
営業用	838	405	203	28	14	54	0	134
令和3年	34,991	1,915	273	14,206	2,472	15,444	2	679
自家用	37,173	1,511	82	14,181	2,458	15,393	2	546
営業用	818	404	191	25	14	51	0	133
令和4年	34,607	1,913	260	14,353	2,459	14,896	2	724
自家用	33,804	1,517	70	14,329	2,444	14,854	2	588
営業用	803	396	190	24	15	42	0	136
令和5年	34,172	1,922	251	14,420	2,431	14,427	1	720
自家用	33,366	1,520	60	14,397	2,418	14,388	1	582
営業用	806	402	191	23	13	39	0	138

資料：群馬県自動車税事務所

8 輕自動車保有狀況

各年4月1日現在、単位：台

	総数	軽自動車			原付 自転車	二輪車	三輪車	小型 特殊車	二輪小型 自動車
		計	四輪乗用	四輪貨物					
平成31年	42,263	32,367	21,977	10,390	3,705	1,428	0	3,178	1,585
令和2年	41,833	32,069	21,968	10,101	3,544	1,418	0	3,170	1,632
令和3年	41,623	31,930	21,908	10,022	3,420	1,411	0	3,200	1,662
令和4年	41,251	31,564	21,815	9,749	3,386	1,423	0	3,195	1,683
令和5年	41,360	31,628	21,781	9,847	3,350	1,439	0	3,205	1,738

資料：税務課

9 主要道路交通量調査結果

令和3年9月～11月、単位：台、%、km/h

路線名	観測地点名	昼間12時間 自動車類交通量 (上下合計)			24時間 自動車類交通量 (上下合計)		
		計	小型車	大型車	計	小型車	大型車
関越自動車道	渋川伊香保IC～赤城IC間	11,681	3,916	15,597	14,030	7,220	21,250
一般国道17号	渋川市半田1884-11	20,527	3,369	23,896	26,694	5,327	32,021
	渋川市渋川1198	24,022	3,653	27,675	29,563	5,308	34,871
	渋川市渋川1125-1	19,254	2,576	21,830	23,209	3,860	27,069
	渋川市上白井1433-2	10,434	2,229	12,663	13,748	3,474	17,222
一般国道291号	渋川市吹屋422	7,706	420	8,126	9,673	891	10,564
一般国道353号	渋川市北橋町上箱田877	3,444	506	3,950	4,101	591	4,692
	渋川市赤城町溝呂木955-13	2,363	336	2,699	2,912	462	3,374
	渋川市赤城町三原田587	4,391	344	4,735	5,345	574	5,919
	渋川市北橋町八崎275-3	10,739	501	11,240	13,613	1,336	14,949
	渋川市吹屋657-7	7,061	629	7,690	8,923	1,074	9,997
	渋川市北牧945	8,870	1,175	10,045	11,446	1,914	13,360
	渋川市村上11-5	7,971	927	8,898	10,120	1,447	11,567
上信自動車道 (金井バイパス)	渋川市金井1700-7	5,876	557	6,433	7,382	917	8,299
上信自動車道 (川島バイパス)	渋川市祖母島774-1	6,744	702	7,446	8,549	1,131	9,680
高崎渋川線	渋川市石原921-3	11,704	468	12,172	14,301	555	14,856
	渋川市渋川2483	8,747	325	9,072	10,941	853	11,794
高崎安中渋川線	渋川市八木原720-20	4,285	413	4,698	5,274	645	5,919
渋川松井田線	渋川市渋川2385	5,454	343	5,797	6,812	666	7,478
	渋川市渋川4158	5,618	539	6,157	7,151	915	8,066
	渋川市伊香保町湯中子 (伊香保森林公園・スケート 場入り口)	1,045	33	1,078	1,229	75	1,304
渋川大胡線	渋川市北橋町真壁552	3,212	255	3,467	3,966	437	4,403
渋川東吾妻線	渋川市石原1777	13,538	662	14,200	17,212	1,816	19,028
	渋川市南牧4	4,482	315	4,797	5,409	371	5,780
渋川下新田線	渋川市横堀1093	2,732	230	2,962	3,292	351	3,643
大間々上白井線	渋川市赤城町津久田169	2,320	328	2,648	2,840	444	3,284
津久田停車場前 橋線	渋川市赤城町津久田170	2,283	130	2,413	2,735	233	2,968
	渋川市赤城町滝沢158	1,056	150	1,206	1,275	184	1,459
伊香保村上線	渋川市伊香保町伊香保372-1	1,189	79	1,268	1,416	131	1,547
分郷八崎寄居線	渋川市北橋町分郷八崎29-3	2,157	88	2,245	2,560	179	2,739
赤城山敷島停車 場線	渋川市赤城町長井小川田 1873-1	1,057	59	1,116	1,255	95	1,350
宮田吹屋線	渋川市吹屋1093	2,617	185	2,802	3,148	298	3,446
持柏木寄居線	渋川市北橋町真壁1300	4,714	298	5,012	5,809	556	6,365
下箱田岩上線	渋川市北橋町下箱田380	1,813	97	1,910	2,154	176	2,330
渋川吉岡線	渋川市金井2850-47	2,636	233	2,869	3,287	385	3,672
下久屋渋川線	渋川市赤城町樽306-11	3,666	251	3,917	4,456	440	4,896

(つづき)

路線名	昼夜率	混雑度	平均旅行速度				昼間12時間 平均旅行速度	
			混雑時		昼間非混雑時		上り	下り
			上り	下り	上り	下り		
関越自動車道	1.36	0.45	93.1	91.7	91.4	88.4	91.9	89.5
一般国道17号	1.34	0.79	32.0	23.1	36.4	30.3	34.6	27.0
	1.26	1.00	45.0	12.5	47.7	23.4	46.8	17.9
	1.24	0.58	25.2	30.5	30.6	32.4	28.7	31.7
	1.36	1.17	44.2	20.9	46.2	37.1	45.4	28.2
一般国道291号	1.30	0.42	23.8	22.0	24.4	25.9	24.2	24.4
一般国道353号	1.19	0.60	55.9	51.9	55.9	51.4	55.9	51.6
	1.25	0.58	41.3	38.8	40.5	39.0	40.8	38.9
	1.25	0.66	42.0	37.6	42.1	38.8	42.1	38.4
	1.33	1.08	32.2	14.1	33.6	30.4	33.0	20.7
	1.30	0.90	23.9	22.6	23.9	24.8	23.9	24.0
	1.33	1.13	39.3	36.9	41.7	39.8	40.8	38.6
	1.30	1.00	46.3	46.6	46.3	46.7	46.3	46.7
上信自動車道 (金井バイパス)	1.29	0.56	31.3	57.7	43.9	57.8	38.0	57.8
上信自動車道 (川島バイパス)	1.30	0.60	66.1	64.7	65.3	64.7	65.6	64.7
高崎渋川線	1.22	1.29	18.7	20.6	23.5	22.7	21.6	21.9
	1.30	0.88	17.1	16.7	19.9	18.9	18.8	18.0
高崎安中渋川線	1.26	0.77	18.7	20.8	22.5	23.5	20.7	22.3
渋川松井田線	1.29	0.89	11.6	14.4	14.8	17.3	13.4	16.1
	1.31	0.70	16.1	17.5	20.7	24.6	19.0	21.6
	1.21	0.20	38.8	39.4	35.6	35.6	36.0	36.2
渋川大胡線	1.27	0.48	30.5	38.8	34.9	38.1	32.9	38.4
渋川東吾妻線	1.34	0.92	22.5	23.3	22.8	25.0	22.7	24.3
	1.20	0.57	21.9	26.9	27.7	29.5	25.0	28.4
渋川下新田線	1.23	0.48	27.1	25.6	28.8	27.1	28.2	26.4
大間々上白井線	1.24	0.44	38.3	39.3	39.3	40.1	38.9	39.7
津久田停車場 前橋線	1.23	0.30	34.8	34.9	34.4	35.1	34.6	35.0
	1.21	0.53	34.2	22.2	24.2	22.6	27.5	22.5
伊香保村上線	1.22	0.15	37.7	42.0	36.5	36.1	36.9	38.1
分郷八崎寄居線	1.22	0.31	40.4	36.0	41.0	39.3	40.7	37.6
赤城山敷島停 車場線	1.21	5.50	29.7	32.1	38.6	38.2	34.1	35.5
宮田吹屋線	1.23	0.39	31.2	30.9	31.9	31.6	31.6	31.3
持柏木寄居線	1.27	0.62	42.2	33.8	45.0	35.9	43.8	35.0
下箱田岩上線	1.22	0.33	36.3	30.8	36.2	34.1	36.2	32.6
渋川吉岡線	1.28	0.41	38.9	40.6	38.3	38.0	38.6	39.1
下久屋渋川線	1.25	0.56	30.7	30.7	30.7	30.6	30.7	30.6

【注】平日に行われた調査結果。

資料：令和3年度全国道路・街路交通情勢調査

10 関越自動車道車種別利用状況

(1) 渋川伊香保インターチェンジ

単位：台

		総数	普通	特大	大型	中型	軽自
平成30年度	入車	2,609,539	1,787,919	54,191	212,296	184,849	370,284
	出車	2,545,283	1,760,795	46,298	204,801	179,555	353,834
令和元年度	入車	2,573,295	1,757,785	50,892	211,487	184,504	368,627
	出車	2,516,808	1,738,551	43,712	206,203	178,472	349,870
令和2年度	入車	2,093,204	1,386,390	31,675	197,120	167,303	310,716
	出車	2,058,753	1,377,757	27,086	191,471	162,406	300,033
令和3年度	入車	2,183,928	1,452,438	34,761	207,541	163,775	325,413
	出車	2,144,517	1,438,628	30,952	201,523	156,667	316,747
令和4年度	入車	2,352,326	1,598,594	40,404	200,885	155,070	357,373
	出車	2,302,643	1,573,941	36,585	199,070	146,878	346,169

資料：東日本高速道路(株)

(2) 赤城インターチェンジ

単位：台

		総数	普通	特大	大型	中型	軽自
平成30年度	入車	419,231	292,965	2,427	22,082	34,766	66,991
	出車	451,994	315,973	3,307	24,448	38,446	69,820
令和元年度	入車	402,611	278,848	2,063	22,068	34,223	65,409
	出車	436,514	305,100	3,520	24,318	35,557	68,019
令和2年度	入車	346,927	237,731	859	19,827	30,922	57,588
	出車	368,994	253,693	1,941	21,608	31,891	59,861
令和3年度	入車	359,944	245,741	1,010	21,554	30,334	61,305
	出車	376,880	256,747	2,130	23,779	32,013	62,211
令和4年度	入車	381,086	261,820	1,493	20,339	32,075	65,359
	出車	405,723	274,010	2,668	26,601	34,760	67,684

資料：東日本高速道路(株)

11 JR線乗車人員の推移(1日平均乗車人員)

単位：人

	渋川駅			八木原駅		
	計	定期	普通	計	定期	普通
平成30年度	3,394	2,422	972	1,087	833	253
令和元年度	3,263	2,318	945	1,080	837	242
令和2年度	2,327	1,827	500	785	655	129
令和3年度	2,529	1,959	570	872	715	156
令和4年度	2,719	1,990	729	884	684	199

【注】1日平均とは、年間乗車人員実績を営業日数で除したものであり、普通+定期=計とならない場合がある。

資料：東日本旅客鉄道(株)

10 建設・住宅

1 市道の状況

各年4月1日現在、単位：m

	実延長	内訳		種類別内訳		自動車 通行不能	路面別内訳	
		改良済 延長	未改良 延長	道路延長	橋梁 延長		砂利道	舗装道
平成31年	1,970,666	911,761	1,058,904	1,963,474	7,191	717,222	631,454	1,339,211
令和2年	1,970,845	913,108	1,057,736	1,963,653	7,192	716,323	630,769	1,340,076
令和3年	1,972,031	915,760	1,056,271	1,964,806	7,226	714,892	629,293	1,342,738
令和4年	1,971,326	919,786	1,051,540	1,964,098	7,228	704,969	624,230	1,347,096
令和5年	1,970,678	920,094	1,050,584	1,963,450	7,228	704,364	623,161	1,347,517

【注】実延長は端数処理のため、内訳の合計数値と合わない場合あり。

資料：土木管理課

2 市営住宅等保有状況

令和5年4月1日現在、単位：戸

	総数	構造別			
		木造	簡易耐火		中層耐火
			平屋建	2階建	
市営住宅	537	45	78	12	402
再開発住宅	32	0	0	0	32
総数	569	45	78	12	434

資料：建築住宅課

3 公営住宅等戸数状況

令和5年4月1日現在、単位：戸

	所在地	戸数
市営住宅	入沢、金井、元町、石原、東町、半田、赤城、伊香保、北牧	537
県営住宅	八木原、下郷、四ツ角	181
借上賃貸住宅	新町	12
再開発住宅	東町	32
総戸数		762

資料：建築住宅課

4 都市公園設置状況

令和5年4月1日現在、単位：箇所、ha

	総数	街区公園	総合公園	運動公園	近隣公園	都市緑地	地区公園
設置箇所数	41	28	3	3	4	2	1
面積	137.44	7.46	92.6	15.96	7.82	8.6	5

資料：都市政策課

5 建築確認申請及び工事届受付件数状況(4号建築物のみ)

単位：戸

	総数	用途別							
		専用住宅	併用住宅	貸家住宅	工場作業所	店舗事務所	倉庫物置	公共施設	その他
令和2年度	297	233	2	3	3	14	35	4	3
建築確認申請	297	233	2	3	3	14	35	4	3
工事届	0	0	0	0	0	0	0	0	0
令和3年度	323	287	0	3	5	10	14	2	2
建築確認申請	323	287	0	3	5	10	14	2	2
工事届	0	0	0	0	0	0	0	0	0
令和4年度	331	289	2	5	4	16	13	1	1
建築確認申請	331	289	2	5	4	16	13	1	1
工事届	0	0	0	0	0	0	0	0	0

【注】工事届は都市計画区域外の4号建築物のみ。

都市計画区域外：小野上地区の一部、赤城地区の一部、子持地区の一部

資料：建築住宅課

6 用途地域種別指定面積

令和5年3月31日現在、単位：ha、%

	総数	中高層住居 専用地域		住居地域		準住居 地域	近隣商 業地域	商業 地域	準工業 地域	工業 地域	工業 専用 地域
		第1種	第2種	第1種	第2種						
渋川地区	986	151	25	266	71	44	28	71	200	110	20
伊香保地区	78	10	-	28	-	-	4	36	-	-	-
計	1,064	161	25	294	71	44	32	107	200	110	20
構成比	100.0	15.1	2.4	27.6	6.7	4.1	3.0	10.1	18.8	10.3	1.9

資料：都市政策課

7 木造家屋用途別状況

各年1月1日現在、単位：棟、㎡

	令和3年		令和4年		令和5年	
	棟数	床面積	棟数	床面積	棟数	床面積
専用住宅	31,549	3,256,655	31,607	3,269,359	31,687	3,280,932
共同住宅・寄宿舍	681	132,931	680	135,107	679	136,540
併用住宅	1,375	157,305	1,360	155,826	1,345	154,288
旅館・料亭・ホテル	111	25,886	109	25,817	95	24,449
事務所・銀行・店舗	914	70,635	914	70,906	916	71,581
劇場・病院	34	4,265	34	4,265	35	4,278
工場・倉庫	469	59,989	464	59,509	466	60,464
土蔵	954	51,309	949	51,081	939	50,616
付属家等	8,191	394,179	8,113	390,539	8,026	386,764
総数	44,278	4,153,154	44,230	4,162,409	44,188	4,169,912

資料：税務課

8 非木造家屋用途別状況

各年1月1日現在、単位：棟、㎡

	令和3年		令和4年		令和5年	
	棟数	床面積	棟数	床面積	棟数	床面積
事務所・店舗・百貨店・銀行	1,193	415,949	1,182	418,395	1,182	421,871
住宅・アパート	3,705	556,868	3,728	559,949	3,728	560,191
ホテル・病院	316	355,151	316	357,040	311	357,750
工場・倉庫・市場	2,945	858,361	2,952	866,779	2,949	867,674
その他	8,095	613,550	8,086	613,279	8,048	615,029
総数	16,254	2,799,879	16,264	2,815,442	16,218	2,822,515

資料：税務課

|| 市民生活・
社会福祉

1 消費者物価指数

単位：％、令和2年=100

		全国		東京都区部		人口5万以上の都市	
		総合	食料	総合	食料	総合	食料
平成30年	平均	99.5	98.2	99.1	98.0	99.6	98.2
令和元年	平均	100.0	98.7	99.9	98.7	100.1	98.7
令和2年	平均	100.0	100.0	100.0	100.0	100.0	100.0
令和3年	平均	99.8	100.0	99.8	99.9	99.8	100.0
令和4年	平均	102.3	104.5	102.2	104.4	102.4	104.5
	1月	100.3	102.0	100.3	101.9	100.5	102.0
	2月	100.7	102.3	100.7	102.3	100.9	102.4
	3月	101.1	102.5	101.1	102.4	101.3	102.4
	4月	101.5	102.9	101.5	103.0	101.7	102.9
	5月	101.8	103.4	101.9	103.6	102.0	103.4
	6月	101.8	103.6	101.8	103.6	102.0	103.6
	7月	102.3	104.0	102.3	104.1	102.4	104.0
	8月	102.7	104.5	102.7	104.5	102.8	104.4
	9月	103.1	105.6	102.9	105.4	103.2	105.6
	10月	103.7	107.1	103.5	106.7	103.9	107.1
	11月	103.9	107.8	103.8	107.5	104.0	107.7
12月	104.1	107.9	104.0	107.5	104.2	107.9	

資料：総務省統計局（2020年基準消費者物価指数）

2 消費者物価分類指数(全国)

単位：％、令和2年=100

		総合	食料	住居	光熱水道	家具 家事用品	被服 及び履物	保健 医療	交通 通信	教育	教養 娯楽	諸雑 費
		平成30年	平均	99.5	98.2	99.2	100.2	95.7	98.5	99.0	100.9	110.1
令和元年	平均	100.0	98.7	99.4	102.5	97.7	98.9	99.7	100.2	108.4	100.6	102.1
令和2年	平均	100.0	100.0	100.0	100.0	100.0	100.0	100.0	100.0	100.0	100.0	100.0
令和3年	平均	99.8	100.0	100.6	101.3	101.6	100.4	99.6	95.0	100.0	101.6	101.1
令和4年	平均	102.3	104.5	101.3	116.3	105.5	102.0	99.3	93.6	100.9	102.7	102.2
	1月	100.3	102.0	100.7	108.3	100.8	99.4	99.2	92.4	100.4	101.4	101.7
	2月	100.7	102.3	100.8	111.1	100.5	99.7	99.4	92.7	100.3	101.8	101.8
	3月	101.1	102.5	100.8	113.3	101.8	100.9	99.4	93.2	100.5	102.2	101.9
	4月	101.5	102.9	101.0	114.3	103.7	102.4	98.9	93.0	101.1	103.1	102.1
	5月	101.8	103.4	101.1	115.2	105.1	102.4	99.0	92.8	101.1	103.6	102.1
	6月	101.8	103.6	101.2	115.6	105.7	102.1	99.0	92.9	101.0	102.3	102.1
	7月	102.3	104.0	101.2	117.0	106.3	100.7	99.1	94.3	101.0	103.2	102.2
	8月	102.7	104.5	101.3	117.9	106.8	99.6	99.1	94.3	101.0	104.9	102.4
	9月	103.1	105.6	101.3	118.5	108.4	103.6	99.2	94.1	101.0	103.8	102.4
	10月	103.7	107.1	101.8	119.7	108.7	104.4	99.6	94.2	101.0	103.0	102.6
	11月	103.9	107.8	101.9	121.0	109.6	105.1	99.7	94.3	101.0	101.6	102.7
12月	104.1	107.9	102.0	123.3	108.6	104.2	99.6	94.4	101.0	101.9	102.8	

資料：総務省統計局（2020年基準消費者物価指数）

3 魚菜市場取扱高

単位：千円

	計	野菜	果物	魚類	その他
平成30年度	955,432	608,971	168,100	119,970	58,391
令和元年度	877,997	559,148	178,007	87,543	53,299
令和2年度	782,862	510,085	165,675	62,487	44,615
令和3年度	751,887	480,381	160,243	61,251	50,012
令和4年度	826,731	537,451	178,124	54,674	56,480

資料：(協) 渋川魚菜市场

4 総合相談状況

単位：件

	計	生計	家族	職業 生業	結婚 離婚	住宅	財産	老人 福祉	事故	苦情	法律	医療	教育・ 青少年 問題	健康・ 保健 衛生	その他
平成30年度	260	9	26	8	14	45	79	0	10	3	38	1	0	0	27
令和元年度	293	10	24	11	30	28	88	4	4	10	62	2	0	0	20
令和2年度	288	17	28	13	17	35	96	1	5	8	49	0	0	0	19
令和3年度	311	13	29	10	25	33	97	1	5	9	55	1	3	1	29
令和4年度	295	10	17	10	25	41	92	0	10	15	50	2	0	0	23

資料：地域包括ケア課

5 生活保護の状況

(1) 申請件数等

単位：件、世帯

	平成30年度	令和元年度	令和2年度	令和3年度	令和4年度
相談件数	148	169	148	205	243
申請件数	57	69	64	75	84
適用件数	51	57	52	68	74
廃止件数	42	36	47	41	74
延べ世帯数	4,704	4,836	5,090	5,288	5,452

資料：地域包括ケア課

(2) 理由別生活保護適用の状況

単位：件

	平成30年度	令和元年度	令和2年度	令和3年度	令和4年度
世帯主の傷病	9	4	16	13	25
世帯員の傷病	3	0	0	1	0
就労収入の減(定年・失業等)	2	4	7	9	6
預貯金の減	34	45	20	28	31
その他	3	4	9	17	12

資料：地域包括ケア課

(3) 扶助状況

単位：人、千円

		生活 扶助	住宅 扶助	医療扶助		教育 扶助	出産 扶助	生業 扶助	葬祭 扶助	介護 扶助
				入院	入院外					
平成 30年度	延べ人員	4,815	3,994	584	4,217	156	0	38	3	1,484
	支払金額	210,157	87,593	303,563	143,361	984	0	506	701	24,142
令和 元年度	延べ人員	4,966	4,179	566	4,318	121	1	60	4	1,554
	支払金額	214,349	91,147	286,718	161,069	495	351	551	825	24,988
令和 2年度	延べ人員	5,139	4,340	545	4,497	91	0	52	2	1,777
	支払金額	219,882	97,250	309,522	170,177	541	0	371	1,000	26,801
令和 3年度	延べ人員	5,264	4,506	412	4,731	82	1	49	11	1,891
	支払金額	221,173	102,396	293,373	168,392	470	293	399	1,125	27,067
令和 4年度	延べ人員	5,312	4,656	458	4,740	77	0	39	5	1,892
	支払金額	221,236	107,733	309,827	165,583	395	0	401	827	31,266

資料：地域包括ケア課

6 児童手当支給人数及び金額

令和4年度、単位：人、円

		一般受給者		施設等受給者		総受給者数	
		延べ児童数	支給額	延べ児童数	支給額	延べ児童数	支給額
3歳未満	被用者	9,612	144,180,000	24	360,000	9,636	144,540,000
	非被用者	1,520	22,800,000	0	0	1,520	22,800,000
3歳以上 小学校修了前	被用者	38,119	408,880,000	12	120,000	38,131	409,000,000
	非被用者	9,230	100,010,000	333	3,330,000	9,563	103,340,000
中学校修了前	被用者	14,173	141,730,000	0	0	14,173	141,730,000
	非被用者	3,657	36,570,000	157	1,570,000	3,814	38,140,000
特例給付		2,573	12,865,000	0	0	2,573	12,865,000
合計		78,884	867,035,000	526	5,380,000	79,410	872,415,000

資料：こども支援課

7 保育所(園)の状況

各年4月1日現在、単位：人

	設置者別	定員	児童数	年齢別児童数					
				0歳	1歳	2歳	3歳	4歳	5歳
平成31年		1,261	1,336	43	211	255	266	286	275
令和2年		1,173	1,289	35	196	242	270	264	282
令和3年		1,173	1,215	27	185	228	249	266	260
令和4年		1,173	1,177	35	164	214	246	252	266
令和5年		1,173	1,142	41	185	196	223	242	255
第一保育所	渋川市	60	66	0	9	16	16	13	12
第四保育所	渋川市	87	82	0	12	16	12	22	20
第五保育所	渋川市	76	47	0	9	8	8	10	12
渋川こぼと保育園	社会福祉法人	120	117	3	20	16	26	27	25
行幸田保育園	社会福祉法人	150	154	6	28	27	26	31	36
コスモス保育園	社会福祉法人	100	101	5	19	20	19	21	17
パンジー保育園	社会福祉法人	90	80	7	12	12	19	15	15
中村保育園	社会福祉法人	90	93	7	13	16	14	20	23
たんぼぼ保育園	社会福祉法人	130	132	4	15	20	30	27	36
ひばり保育園	社会福祉法人	160	150	4	29	21	34	31	31
北橋保育園	社会福祉法人	110	120	5	19	24	19	25	28

【注】伊香保保育所は令和2年に認定こども園へ移行したため、平成31年までは伊香保保育所の数値も含む。

資料：こども支援課

8 国民年金被保険者数

各年度末現在、単位：人

	総数	第1号被保険者	任意加入被保険者	第3号被保険者
平成30年度	13,161	8,750	88	4,323
令和元年度	12,585	8,361	86	4,138
令和2年度	12,147	8,149	67	3,931
令和3年度	11,644	7,840	63	3,741
令和4年度	11,115	7,544	55	3,516

資料：保険年金課

9 国民年金(無拠出制)受給権者数及び年金額

単位:件、千円

		平成30年度	令和元年度	令和2年度	令和3年度	令和4年度
総数	件数	1,121	1,113	1,114	1,122	1,103
	年金額	1,024,948	1,016,443	1,018,497	1,022,141	995,483
老齢福祉年金	件数	0	0	0	0	0
	年金額	0	0	0	0	0
障害基礎年金	件数	1,121	1,113	1,114	1,122	1,103
	年金額	1,024,948	1,016,443	1,018,497	1,022,141	995,483

資料:保険年金課

10 国民年金(拠出制)受給権者数及び年金額

各年度末現在、単位:件、千円

		平成30年度	令和元年度	令和2年度	令和3年度	令和4年度
総数	件数	25,912	26,143	26,321	26,347	26,180
	年金額	17,497,039	17,757,882	18,005,784	18,094,725	17,987,020
老齢年金(5年年金含)	件数	537	428	350	262	194
	年金額	249,112	200,046	162,212	121,098	89,878
通算老齢年金	件数	273	227	179	139	116
	年金額	60,531	48,986	38,524	29,187	25,502
老齢基礎年金	件数	24,592	24,963	25,263	25,406	25,337
	年金額	16,748,394	17,059,299	17,352,821	17,484,993	17,418,767
障害年金	件数	45	44	41	37	33
	年金額	41,887	41,345	38,694	34,945	31,112
障害基礎年金	件数	420	433	439	454	454
	年金額	371,754	381,165	384,129	396,397	395,510
寡婦年金	件数	19	19	18	19	16
	年金額	8,150	7,836	7,259	7,736	5,964
遺族基礎年金	件数	26	29	31	30	30
	年金額	17,211	19,205	22,145	20,369	20,287

資料:保険年金課

11 国民健康保険加入者数の推移

各年度末現在、単位:世帯、人、%

	全 市		国保加入		加 入 率		国保世帯 構成人員
	世帯数	人口	世帯数	被保険者	世帯数	被保険者	
平成30年度	32,224	77,477	11,752	19,310	36.47	24.92	1.64
令和元年度	32,348	76,429	11,579	18,653	35.80	24.41	1.61
令和2年度	32,500	75,490	11,427	18,174	35.16	24.07	1.59
令和3年度	32,553	74,448	11,149	17,505	34.25	23.51	1.57
令和4年度	32,716	73,671	10,772	16,668	32.93	22.62	1.55

資料:保険年金課

1 2 国民健康保険税課税段階別世帯数

(1) 医療給付費分

令和5年4月1日現在、単位：世帯、%

	世帯数	割合
50,000円以下	5,212	47.6
50,000円超～100,000円	1,573	14.4
100,000円超～200,000円	2,465	22.5
200,000円超～300,000円	983	9.0
300,000円超～400,000円	352	3.2
400,000円超～650,000円	364	3.3
合計	10,949	100.0

【注】課税限度額は650,000円。

資料：保険年金課

(2) 後期高齢者支援金分

令和5年4月1日現在、単位：世帯、%

	世帯数	割合
15,000円以下	4,357	39.8
15,000円超～30,000円	2,038	18.6
30,000円超～50,000円	1,706	15.6
50,000円超～70,000円	1,127	10.3
70,000円超～90,000円	686	6.3
90,000円超～110,000円	380	3.5
110,000円超～140,000円	288	2.6
140,000円超～170,000円	139	1.3
170,000円超～220,000円	228	2.1
合計	10,949	100.0

【注】課税限度額は220,000円。

資料：保険年金課

(3) 介護納付金分

令和5年4月1日現在、単位：世帯、%

	世帯数	割合
7,000円以下	1,112	25.2
7,000円超～13,000円	510	11.6
13,000円超～26,000円	1,169	26.5
26,000円超～40,000円	503	11.4
40,000円超～53,000円	357	8.1
53,000円超～70,000円	292	6.6
70,000円超～90,000円	215	4.9
90,000円超～120,000円	111	2.5
120,000円超～170,000円	137	3.1
合計	4,406	100.0

【注】課税限度額は170,000円。

資料：保険年金課

1 3 国民健康保険税所得別、課税別の世帯数及び人数

(1) 所得別の世帯数及び人数

各年4月1日現在、単位：世帯、人

	平成31年		令和2年		令和3年		令和4年		令和5年	
	世帯数	人数	世帯数	人数	世帯数	人数	世帯数	人数	世帯数	人数
33万円以下	5,473	7,282	5,462	7,228	5,614	7,417	5,513	7,188	5,412	7,035
33万円超～100万円	2,386	3,978	2,296	3,818	2,202	3,619	2,130	3,462	2,078	3,296
100万円超～200万円	1,912	3,619	1,937	3,564	1,867	3,459	1,787	3,264	1,693	3,071
200万円超～300万円	857	1,843	804	1,704	738	1,519	730	1,498	652	1,328
300万円超～400万円	288	680	331	767	306	682	292	638	270	564
400万円超～500万円	158	396	152	377	144	351	169	377	141	322
500万円超～600万円	91	228	85	220	87	210	86	204	79	182
600万円超～700万円	53	141	54	139	50	119	55	146	48	122
700万円超～800万円	32	83	31	72	36	92	36	87	26	68
800万円超～900万円	21	63	21	51	19	53	15	37	26	73
900万円超～1千万円	20	64	12	37	18	51	11	24	11	27
1千万円超	78	217	65	178	59	162	68	194	54	146
所得不明	545	960	509	820	437	734	442	717	459	732
合計	11,914	19,554	11,759	18,975	11,577	18,468	11,334	17,836	10,949	16,966

資料：保険年金課

(2) 課税別の世帯数及び人数

各年4月1日現在、単位：世帯、人

	平成31年		令和2年		令和3年		令和4年		令和5年	
	世帯数	人数	世帯数	人数	世帯数	人数	世帯数	人数	世帯数	人数
5万円以下	3,829	4,642	3,884	4,683	3,990	4,820	3,957	4,780	3,863	4,613
5万円超～10万円	2,103	2,989	2,000	2,815	1,968	2,786	1,928	2,672	1,956	2,699
10万円超～20万円	2,517	4,296	2,412	4,082	2,346	3,920	2,253	3,712	2,192	3,613
20万円超～30万円	1,586	2,962	1,541	2,824	1,456	2,702	1,417	2,548	1,350	2,396
30万円超～40万円	825	1,822	814	1,714	809	1,692	766	1,619	679	1,391
40万円超～50万円	425	1,047	444	1,022	381	875	382	888	356	819
50万円超～60万円	236	639	236	623	223	558	217	514	201	503
60万円超～70万円	108	312	145	401	120	314	137	320	107	251
70万円超～80万円	124	333	87	261	89	227	85	230	63	160
80万円超	161	512	196	550	195	574	192	553	182	521
合計	11,914	19,554	11,759	18,975	11,577	18,468	11,334	17,836	10,949	16,966

資料：保険年金課

1 4 高額医療対象件数及び高額療養費

単位：件、円

	区分	件数	高額療養費	1件当たり高額療養費
平成30年度	一般	13,145	837,280,920	63,696
	退職	138	14,711,365	106,604
	計	13,283	851,992,285	64,142
令和元年度	一般	13,428	849,880,560	63,292
	退職	23	1,903,200	82,748
	計	13,451	851,783,760	63,325
令和2年度	一般	13,307	838,972,195	63,047
	退職	4	199,075	49,769
	計	13,311	839,171,270	63,043
令和3年度	一般	13,639	833,196,618	61,089
	退職	0	0	0
	計	13,639	833,196,618	61,089
令和4年度	一般	14,977	813,435,589	54,312
	退職	0	0	0
	計	14,977	813,435,589	54,312

資料：保険年金課

15 介護保険サービスの利用状況

単位：人、%

		平成30年度	令和元年度	令和2年度	令和3年度	令和4年度
1号	被保険者数	25,903	26,292	26,467	26,440	26,314
	認定者数	4,526	4,536	4,509	4,507	4,576
	認定／被保険者	17.47	17.25	17.04	17.05	17.51
	居宅利用者数	2,579	2,601	2,672	2,700	2,652
	利用者／認定者	56.98	57.34	59.26	59.91	57.96
	施設利用者数	917	935	922	946	890
	利用者／認定者	20.26	20.61	20.45	20.99	19.45
	地域密着型利用者数	426	415	432	441	421
	利用者／認定者	9.41	9.15	9.58	9.78	9.20
2号	認定者数	93	92	96	94	89
	居宅利用者数	60	58	58	62	61
	利用者／認定者	64.52	63.04	60.42	65.96	68.54
	施設利用者数	11	15	12	8	11
	利用者／認定者	11.83	16.30	12.50	8.51	12.36
	地域密着型利用者数	10	6	7	6	6
利用者／認定者	10.75	6.52	7.29	6.38	6.74	
計	認定者数(A)	4,619	4,628	4,605	4,601	4,665
	居宅利用者数(B)	2,639	2,659	2,730	2,762	2,713
	利用者／認定者(B/A)	57.13	57.45	59.28	60.03	58.16
	施設利用者数(C)	928	950	934	954	901
	利用者／認定者(C/A)	20.09	20.53	20.28	20.73	19.31
	地域密着型利用者数(D)	436	421	439	447	427
	利用者／認定者(D/A)	9.44	9.10	9.53	9.72	9.15
未利用者(E)	616	598	502	438	624	
未利用者／認定者(E/A)	13.34	12.92	10.90	9.52	13.38	

資料：介護保険課

16 ひとり暮らし高齢者数の推移

※令和5年度から調査対象を75歳以上に変更
各年6月1日現在、単位：人、%

			令和元年度	令和2年度	令和3年度	令和4年度	令和5年度	
70歳以上人口	男		8,117	8,387	8,686	8,896	5,652	
	女		11,129	11,368	11,654	11,791	8,391	
	計		a	19,246	19,755	20,340	20,687	14,043
70歳以上のひとり暮らし高齢者	東部地区	男	82	*	*	104	63	
		女	223	*	*	234	200	
		計	b	305	*	*	338	263
			b/a	1.58	*	*	1.63	1.87
	西部地区	男	74	*	*	108	86	
		女	268	*	*	273	236	
		計	c	342	*	*	381	322
			c/a	1.78	*	*	1.84	2.29
	金島地区	男	76	*	*	81	68	
		女	187	*	*	195	161	
		計	d	263	*	*	276	229
			d/a	1.37	*	*	1.33	1.63
	古巻地区	男	78	*	*	110	73	
		女	197	*	*	221	179	
		計	e	275	*	*	331	252
			e/a	1.43	*	*	1.60	1.79
	豊秋地区	男	58	*	*	64	57	
		女	159	*	*	170	155	
		計	f	217	*	*	234	212
			f/a	1.13	*	*	1.13	1.51
	伊香保地区	男	25	*	*	30	23	
		女	118	*	*	115	95	
		計	g	143	*	*	145	118
			g/a	0.74	*	*	0.70	0.84
	小野上地区	男	8	*	*	13	11	
		女	30	*	*	32	29	
		計	h	38	*	*	45	40
h/a			0.20	*	*	0.22	0.28	
子持地区	男	100	*	*	115	81		
	女	191	*	*	198	190		
	計	i	291	*	*	313	271	
		i/a	1.51	*	*	1.51	1.93	
赤城地区	男	110	*	*	118	80		
	女	220	*	*	246	200		
	計	j	330	*	*	364	280	
		j/a	1.71	*	*	1.76	1.99	
北橘地区	男	57	*	*	66	46		
	女	151	*	*	151	140		
	計	k	208	*	*	217	186	
		k/a	1.08	*	*	1.05	1.32	
合計	男	668	*	*	809	588		
	女	1,744	*	*	1,835	1,585		
	計	m	2,412	*	*	2,644	2,173	
		m/a	12.53	*	*	12.78	15.47	

【注】令和2年度、3年度は新型コロナウイルス感染症拡大防止のため調査が中止となった。
資料：渋川市ひとり暮らし高齢者基礎調査

1 2 行政・選挙

1 歴代市長

	氏名	就任年月日	退任年月日
初代	木暮 治一	平成 18 年 4 月 9 日	平成 21 年 7 月 28 日
2 代	阿久津 貞司	平成 21 年 9 月 13 日	平成 29 年 9 月 12 日
3 代	高木 勉	平成 29 年 9 月 13 日	在任中

資料：秘書室

2 歴代副市長

	氏名	就任年月日	退任年月日
初代	吉原 康之	平成 18 年 5 月 22 日	平成 22 年 3 月 31 日
2 代	荒井 道明	平成 18 年 7 月 1 日	平成 20 年 3 月 31 日
3 代	飯塚 寛巳	平成 22 年 4 月 1 日	平成 27 年 2 月 27 日
4 代	田中 猛夫	平成 28 年 4 月 1 日	平成 29 年 11 月 20 日
5 代	愛敬 正孝	平成 30 年 4 月 1 日	平成 30 年 8 月 31 日
6 代	伊勢 久美子	令和 5 年 10 月 5 日	在任中

【注】平成 19 年 3 月 31 日以前の職名は助役。

資料：秘書室

3 歴代教育長

	氏名	就任年月日	退任年月日
初代	小林 巳喜夫	平成 18 年 2 月 20 日	平成 26 年 5 月 19 日
2 代	後藤 晃	平成 26 年 5 月 20 日	平成 30 年 5 月 19 日
3 代	中沢 守	平成 30 年 5 月 20 日	在任中

資料：教育総務課

4 市職員数

令和 5 年 4 月 1 日現在、単位：人

部署	総合戦略部	総務部	情報防災部	市民環境部	福祉部		
職員数	24	98	25	72	64		
部署	育都推進部	産業観光部	建設交通部	上下水道局	会計課		
職員数	112	47	82	47	8	総数	721
部署	教育部	議会事務局	監査委員事務局	農業委員会事務局		男	454
職員数	125	6	4	7		女	267

資料：人事課

5 議決機関

令和 5 年 4 月 1 日現在、単位：人

議長	副議長	議員数		常任委員会				議会運営委員会
		条例定数	現員	総務市民	経済建設	教育福祉	予算	
安力川 信之	板倉 正和	18	18	6	6	6	17	6

資料：議会事務局

6 歴代市議会議長

	氏名	就任年月日	退任年月日
初代	宮下 宏	平成 18 年 2 月 22 日	平成 19 年 2 月 19 日
2 代	大島 勝昭	平成 19 年 3 月 1 日	平成 21 年 3 月 4 日
3 代	都丸 均	平成 21 年 3 月 4 日	平成 21 年 8 月 25 日
4 代	新井 晟久	平成 21 年 9 月 16 日	平成 23 年 2 月 19 日
5 代	南雲 鋭一	平成 23 年 3 月 1 日	平成 24 年 3 月 5 日
6 代	望月 昭治	平成 24 年 3 月 5 日	平成 25 年 3 月 4 日
7 代	入内島 英明	平成 25 年 3 月 4 日	平成 26 年 3 月 6 日
8 代	都丸 政行	平成 26 年 3 月 6 日	平成 27 年 2 月 19 日
9 代	石倉 一夫	平成 27 年 3 月 3 日	平成 28 年 3 月 8 日
10 代	中澤 広行	平成 28 年 3 月 8 日	平成 29 年 3 月 7 日
11 代	須田 勝	平成 29 年 3 月 7 日	平成 30 年 3 月 7 日
12 代	茂木 弘伸	平成 30 年 3 月 7 日	平成 31 年 2 月 19 日
13 代	石倉 一夫	平成 31 年 2 月 27 日	令和 2 年 3 月 6 日
14 代	田邊 寛治	令和 2 年 3 月 6 日	令和 3 年 3 月 9 日
15 代	望月 昭治	令和 3 年 3 月 9 日	令和 5 年 2 月 19 日
16 代	安力川 信之	令和 5 年 2 月 27 日	在任中

資料：議会事務局

7 歴代市議会副議長

	氏名	就任年月日	退任年月日
初代	角田 一民	平成 18 年 2 月 22 日	平成 19 年 2 月 19 日
2 代	望月 昭治	平成 19 年 3 月 1 日	平成 21 年 3 月 5 日
3 代	都丸 政行	平成 21 年 3 月 5 日	平成 23 年 2 月 19 日
4 代	山崎 雄平	平成 23 年 3 月 1 日	平成 24 年 3 月 5 日
5 代	中澤 広行	平成 24 年 3 月 5 日	平成 25 年 3 月 4 日
6 代	吉田 利治	平成 25 年 3 月 4 日	平成 26 年 3 月 6 日
7 代	茂木 弘伸	平成 26 年 3 月 6 日	平成 27 年 2 月 19 日
8 代	須田 勝	平成 27 年 3 月 3 日	平成 28 年 3 月 8 日
9 代	篠田 徳壽	平成 28 年 3 月 8 日	平成 29 年 3 月 7 日
10 代	安力川 信之	平成 29 年 3 月 7 日	平成 30 年 3 月 7 日
11 代	田邊 寛治	平成 30 年 3 月 7 日	平成 31 年 2 月 19 日
12 代	山内 崇仁	平成 31 年 2 月 27 日	令和 2 年 3 月 6 日
13 代	細谷 浩	令和 2 年 3 月 6 日	令和 3 年 3 月 9 日
14 代	池田 祐輔	令和 3 年 3 月 9 日	令和 5 年 2 月 19 日
15 代	板倉 正和	令和 5 年 2 月 27 日	在任中

資料：議会事務局

8 市議会審議状況

各年12月末現在、単位：回、日、人

	会区分	開会数	会期延べ日数	審議内容									傍聴人
				予算決算	条例				その他の一般議案	請願	意見書(決議)	事件(選挙)	
					新設	一部改正	廃止	計					
令和元年	定例	4	81	45	14	64	4	82	65	3	4	4	398
	臨時	1	1	1	0	0	0	0	0	0	0	0	0
令和2年	定例	4	79	51	4	51	6	61	45	5	9	4	100
	臨時	6	6	7	0	3	0	3	7	0	0	0	0
令和3年	定例	4	74	47	6	42	0	48	34	7	7	7	255
	臨時	3	3	5	0	0	0	0	1	0	0	0	0
令和4年	定例	4	77	44	4	36	0	40	17	8	6	1	200
	臨時	3	3	6	0	0	0	0	1	0	0	0	7
令和5年	定例	4	77	37	2	41	0	43	26	8	9	5	427
	臨時	3	3	1	0	3	0	3	1	0	2	0	7

資料：議会事務局

9 選挙人名簿登録者数の推移

各年9月定時登録現在、単位：人

	登録者数	内訳	
		男	女
令和元年	66,602	32,473	34,129
令和2年	65,793	32,076	33,717
令和3年	65,074	31,753	33,321
令和4年	64,337	31,390	32,947
令和5年	63,482	30,986	32,496

資料：総務課（選挙管理委員会）

10 選挙の投票状況

単位：人、%

	執行年月日	当日有権者数	投票者数	投票率
渋川市長選挙	平成18年4月9日	70,269	39,224	55.82
渋川市議会議員選挙	平成19年1月21日	70,823	50,914	71.89
群馬県議会議員選挙	平成19年4月8日	*	無投票	*
群馬県知事選挙	平成19年7月22日	70,589	38,430	54.44
参議院議員通常選挙	平成19年7月29日	71,129	38,264	53.80
衆議院議員総選挙(群馬5区)	平成21年8月30日	52,647	35,424	67.29
衆議院議員総選挙(群馬1区)	平成21年8月30日	18,080	12,402	68.60
渋川市長選挙	平成21年9月13日	70,258	45,721	65.08
渋川市議会議員補欠選挙	平成21年9月13日	70,258	45,671	65.00
参議院議員通常選挙	平成22年7月11日	70,438	40,668	57.74
渋川市議会議員選挙	平成23年2月6日	69,574	42,253	60.73
群馬県議会議員選挙	平成23年4月10日	69,192	38,413	55.52
群馬県知事選挙	平成23年7月3日	69,043	26,675	38.64
衆議院議員総選挙(群馬5区)	平成24年12月16日	51,537	28,181	54.68
衆議院議員総選挙(群馬1区)	平成24年12月16日	17,599	9,595	54.52
参議院議員通常選挙	平成25年7月21日	68,899	35,211	51.11
渋川市長選挙	平成25年9月1日	68,341	36,204	52.98
渋川市議会議員補欠選挙	平成25年9月1日	68,341	36,163	52.92
衆議院議員総選挙(群馬5区)	平成26年12月14日	50,776	25,682	50.58
衆議院議員総選挙(群馬1区)	平成26年12月14日	17,309	8,370	48.36
渋川市議会議員選挙	平成27年2月8日	67,571	37,018	54.78
群馬県議会議員選挙	平成27年4月12日	67,562	28,623	42.37
群馬県知事選挙	平成27年7月5日	67,414	21,435	31.80
参議院議員通常選挙	平成28年7月10日	68,813	33,727	49.01
渋川市長選挙	平成29年8月27日	67,556	35,378	52.37
衆議院議員総選挙(群馬5区)	平成29年10月22日	50,868	26,186	51.48
衆議院議員総選挙(群馬1区)	平成29年10月22日	17,070	8,564	50.17
渋川市議会議員選挙	平成31年2月3日	66,531	34,774	52.27
群馬県議会議員選挙	平成31年4月7日	*	無投票	*
群馬県知事選挙	令和元年7月21日	66,272	32,113	48.46
参議院議員通常選挙	令和元年7月21日	66,557	32,135	48.28
渋川市長選挙	令和3年8月29日	64,532	29,563	45.81
渋川市議会議員補欠選挙	令和3年8月29日	64,532	29,533	45.76
衆議院議員総選挙(群馬5区)	令和3年10月31日	48,873	23,942	48.99
衆議院議員総選挙(群馬1区)	令和3年10月31日	15,965	8,024	50.26
参議院議員通常選挙	令和4年7月10日	64,381	29,671	46.09
渋川市議会議員選挙	令和5年2月5日	63,431	31,879	50.26
群馬県議会議員選挙	令和5年4月9日	*	無投票	*
群馬県知事選挙	令和5年7月23日	63,209	19,843	31.39

【注】公職選挙法の改正により選挙権年齢が18歳に引き下げられたことに伴い、平成28年以降の各人数には、18歳及び19歳の人数が加わっている。

資料：総務課(選挙管理委員会)

1 3 財政

1 令和3年度決算状況

(1) 一般会計

単位：千円、%

歳入	予算現額	収入済額	収入率	構成比
市税	10,780,908	11,057,425	102.6	28.4
地方譲与税	458,362	491,995	107.3	1.3
利子割交付金	5,600	6,660	118.9	0.0
配当割交付金	22,000	53,713	244.2	0.1
株式等譲渡所得割交付金	16,000	59,363	371.0	0.2
法人事業税交付金	68,000	133,353	196.1	0.3
地方消費税交付金	1,724,000	1,883,841	109.3	4.8
ゴルフ場利用税交付金	50,000	72,315	144.6	0.2
環境性能割交付金	62,778	51,272	81.7	0.1
地方特例交付金	275,689	409,015	148.4	1.0
地方交付税	8,441,789	8,886,268	105.3	22.8
交通安全対策特別交付金	13,136	14,880	113.3	0.0
分担金及び負担金	48,283	37,470	77.6	0.1
使用料及び手数料	298,651	270,148	90.5	0.7
国庫支出金	8,804,270	7,266,460	82.5	18.6
県支出金	2,873,093	2,567,911	89.4	6.6
財産収入	106,171	128,974	121.5	0.3
寄附金	231,390	272,006	117.6	0.7
繰入金	907,816	846,362	93.2	2.2
繰越金	886,284	886,285	100.0	2.3
諸収入	944,595	1,015,229	107.5	2.6
市債	2,943,200	2,570,900	87.4	6.6
合計	39,962,015	38,981,845	97.5	100.0

歳出	予算現額	支出済額	執行率	構成比
議会費	206,387	195,377	94.7	0.5
総務費	5,531,747	5,357,200	96.8	14.7
民生費	14,851,641	13,786,986	92.8	37.8
衛生費	3,268,558	2,557,372	78.2	7.0
労働費	30,681	28,912	94.2	0.1
農林水産業費	1,665,080	1,532,448	92.0	4.2
商工費	1,985,285	1,637,469	82.5	4.5
土木費	3,151,703	2,825,807	89.7	7.7
消防費	1,240,017	1,215,285	98.0	3.3
教育費	4,774,869	4,213,507	88.2	11.5
災害復旧費	8	0	0.0	0.0
公債費	3,185,593	3,185,527	100.0	8.7
諸支出金	1	0	0.0	0.0
予備費	70,445	0	0.0	0.0
合計	39,962,015	36,535,890	91.4	100.0

資料：財政課

(2) 特別会計

単位：千円、%

	歳入			歳出		
	予算現額	収入済額	収入率	予算現額	支出済額	執行率
国民健康保険特別会計 (事業勘定)	8,925,472	8,928,356	100.0	8,925,472	8,746,257	98.0
国民健康保険特別会計 (診療施設勘定)	107,761	103,954	96.5	107,761	103,954	96.5
後期高齢者医療特別会計	1,201,426	1,100,966	91.6	1,201,426	1,095,705	91.2
介護保険特別会計	9,260,835	9,282,372	100.2	9,260,835	8,962,960	96.8
農産物直売事業特別会計	2,227	2,227	100.0	2,227	1,226	55.1
伊香保温泉観光施設事業 特別会計	122,940	130,022	105.8	122,940	107,248	87.2
小野上温泉事業特別会計	32,794	31,790	96.9	32,794	31,790	96.9
交流促進センター事業 特別会計	25,619	23,535	91.9	25,619	22,347	87.2

資料：財政課

(3) 水道事業会計

単位：総額は千円、単価・原価は円

収益		費用	
区分	決算額	区分	決算額
総額	1,641,613	総額	1,652,902
営業収益	1,496,402	営業費用	1,563,200
営業外収益	126,864	営業外費用	84,761
特別利益	18,347	特別損失	4,941
1 m ³ 当たり供給単価	149.79	1 m ³ 当たり給水原価	162.16

資料：上下水道局総務経営課

(4) 下水道事業等会計

単位：千円

収益		費用	
区分	決算額	区分	決算額
総額	2,507,584	総額	2,456,014
営業収益	622,225	営業費用	2,136,158
営業外収益	1,885,354	営業外費用	319,660
特別利益	5	特別損失	196
1 m ³ 当たり使用料単価	78.22	1 m ³ 当たり汚水処理原価	125.81

資料：上下水道局総務経営課

2 令和4年度決算状況

(1) 一般会計

単位：千円、%

歳入	予算現額	収入済額	収入率	構成比
市税	11,159,673	11,500,615	103.1	30.9
地方譲与税	499,271	494,200	99.0	1.3
利子割交付金	7,000	3,475	49.6	0.0
配当割交付金	28,000	44,809	160.0	0.1
株式等譲渡所得割交付金	20,000	33,972	169.9	0.1
法人事業税交付金	137,832	168,165	122.0	0.5
地方消費税交付金	1,900,000	1,922,024	101.2	5.2
ゴルフ場利用税交付金	57,000	69,633	122.2	0.2
環境性能割交付金	60,819	53,763	88.4	0.1
地方特例交付金	78,000	72,262	92.6	0.2
地方交付税	8,681,548	8,836,620	101.8	23.7
交通安全対策特別交付金	15,576	13,717	88.1	0.0
分担金及び負担金	98,520	86,194	87.5	0.2
使用料及び手数料	292,440	275,509	94.2	0.7
国庫支出金	7,307,727	5,913,530	80.9	15.9
県支出金	3,008,865	2,859,842	95.0	7.7
財産収入	78,395	78,298	99.9	0.2
寄附金	362,411	399,513	110.2	1.1
繰入金	1,142,312	1,133,388	99.2	3.0
繰越金	901,837	945,955	104.9	2.5
諸収入	1,349,297	1,336,105	99.0	3.6
市債	1,796,100	1,020,100	56.8	2.7
合計	38,982,623	37,261,689	95.6	100.0

歳出	予算現額	支出済額	執行率	構成比
議会費	208,742	196,157	94.0	0.6
総務費	5,734,311	5,314,147	92.7	15.0
民生費	13,482,516	12,577,948	93.3	35.4
衛生費	3,249,996	2,670,676	82.2	7.5
労働費	28,813	27,704	96.2	0.1
農林水産業費	1,676,648	1,529,205	91.2	4.3
商工費	2,121,038	1,784,940	84.2	5.0
土木費	3,425,274	3,075,772	89.8	8.7
消防費	1,279,800	1,251,651	97.8	3.5
教育費	4,342,210	3,726,130	85.8	10.5
災害復旧費	20,830	16,960	81.4	0.0
公債費	3,339,461	3,339,087	100.0	9.4
諸支出金	1	0	0.0	0.0
予備費	72,983	0	0.0	0.0
合計	38,982,623	35,510,377	91.1	100.0

資料：財政課

(2) 特別会計

単位：千円、%

	歳入			歳出		
	予算現額	収入済額	収入率	予算現額	支出済額	執行率
国民健康保険特別会計 (事業勘定)	8,869,526	8,827,084	99.5	8,869,526	8,688,257	98.0
国民健康保険特別会計 (診療施設勘定)	4,102	3,678	89.7	4,102	3,678	89.7
後期高齢者医療特別会計	1,236,912	1,188,448	96.1	1,236,912	1,183,127	95.7
介護保険特別会計	9,208,187	9,142,660	99.3	9,208,187	8,817,460	95.8
農産物直売事業特別会計	4,569	3,558	77.9	4,569	3,558	77.9
伊香保温泉観光施設事業 特別会計	128,883	168,095	130.4	128,883	123,363	95.7
小野上温泉事業特別会計	32,292	29,788	92.2	32,292	29,788	92.2
交流促進センター事業 特別会計	28,721	20,255	70.5	28,721	20,255	70.5

資料：財政課

(3) 水道事業会計

単位：総額は千円、単価・原価は円

収益		費用	
区分	決算額	区分	決算額
総額	1,641,621	総額	1,718,760
営業収益	1,493,740	営業費用	1,639,136
営業外収益	143,081	営業外費用	73,132
特別利益	4,800	特別損失	6,492
1 m ³ 当たり供給単価	150.49	1 m ³ 当たり給水原価	169.08

資料：上下水道局総務経営課

(4) 下水道事業等会計

単位：千円

収益		費用	
区分	決算額	区分	決算額
総額	2,539,647	総額	2,483,379
営業収益	636,630	営業費用	2,160,617
営業外収益	1,879,540	営業外費用	293,392
特別利益	23,477	特別損失	29,370
1 m ³ 当たり使用料単価	78.87	1 m ³ 当たり汚水処理原価	127.69

資料：上下水道局総務経営課

3 地方税決算額

単位：千円、%

	予算額	調定額	収入額	収入率	不納欠損額
令和3年度	10,780,908	11,546,560	11,057,425	95.76	80,638
市町村民税	4,203,519	4,353,552	4,222,093	96.98	23,874
固定資産税	5,220,303	5,705,860	5,406,431	94.75	47,443
軽自動車税	291,020	318,007	303,258	95.36	2,077
市町村たばこ税	500,911	548,237	548,237	100.00	0
入湯税	94,982	115,731	112,036	96.81	7
都市計画税	470,173	505,173	465,371	92.12	7,236
令和4年度	11,159,673	11,931,121	11,500,615	96.39	63,788
市町村民税	4,209,729	4,443,284	4,328,745	97.42	8,648
固定資産税	5,539,527	5,905,011	5,638,085	95.48	46,909
軽自動車税	328,414	335,177	321,936	96.05	1,604
市町村たばこ税	507,402	571,140	571,140	100.00	0
入湯税	98,722	152,042	149,283	98.19	1,328
都市計画税	475,879	524,467	491,427	93.70	5,298

資料：納税課

4 公債費・市債・財政調整基金の状況

単位：千円

	公債費	市町村債（借入金） （年度末現在高）	財政調整基金 （年度末現在高）
平成30年度	5,722,719	35,742,107	6,687,382
令和元年度	4,642,341	35,803,828	5,495,594
令和2年度	3,779,606	34,992,887	5,159,638
令和3年度	3,185,527	34,511,971	5,795,815
令和4年度	3,339,087	32,311,681	6,425,848

【注】公債費、市町村債は一般会計分。

資料：財政課

5 普通会計決算額

(1) 令和3年度

単位：千円、%

歳入				歳出			
区分	決算額	構成比	前年度比	区分	決算額	構成比	前年度比
総額	38,970,940	100.0	-15.0	総額	36,524,983	100.0	-16.9
地方税	11,057,425	28.4	-0.2	人件費	6,060,513	16.6	-0.7
地方譲与税	491,995	1.3	1.5	うち職員給	3,729,617	10.2	-0.6
各種交付金	2,260,516	5.8	13.1	物件費	5,385,079	14.7	12.9
うち地方消費税交付金	1,883,841	4.8	8.2	維持補修費	551,384	1.5	-45.5
地方特例交付金	409,015	1.0	399.1	扶助費	8,262,869	22.6	23.1
地方交付税	8,886,268	22.8	6.9	補助費等	5,590,333	15.3	-58.4
使用料及び手数料	270,768	0.7	3.3	普通建設事業費	2,144,810	5.9	-33.7
国庫支出金	7,266,518	18.6	-42.7	補助事業費	1,012,280	2.8	-36.5
うち普通建設事業	269,549	0.7	-2.9	単独事業費	1,008,775	2.8	-33.8
県支出金	2,567,911	6.6	11.5	県営負担金	123,755	0.3	8.0
繰入金	843,432	2.2	-65.3	受託事業費	-	-	-
繰越金	886,286	2.3	-25.4	災害復旧費	0	0.0	-100.0
地方債	2,570,900	6.6	-7.5	公債費	3,185,131	8.7	-15.7
うち減収補てん債 (特例分)	-	-	-	積立金	1,470,688	4.0	58.0
うち臨時財政対策債	1,375,400	3.5	49.0	投資及び出資金	-	-	-
財産収入	128,976	0.3	-40.9	貸付金	391,701	1.1	-1.1
諸収入	1,007,194	2.6	-42.1	繰出金	3,482,475	9.5	-1.4
うち貸付金元利収入	400,122	1.0	0.1				
その他	323,736	0.8	16.6				

資料：財政課

(2) 令和4年度

単位：千円、%

歳入				歳出			
区分	決算額	構成比	前年度比	区分	決算額	構成比	前年度比
総額	37,256,945	100.0	-4.4	総額	35,505,632	100.0	-2.8
地方税	11,500,615	30.9	4.0	人件費	5,928,844	16.7	-2.2
地方譲与税	494,200	1.3	0.4	うち職員給	3,634,758	10.2	-2.5
各種交付金	2,296,675	6.2	1.6	物件費	5,239,347	14.8	-2.7
うち地方消費税交付金	1,922,024	5.2	2.0	維持補修費	531,935	1.5	-3.5
地方特例交付金	72,262	0.2	-82.3	扶助費	7,369,485	20.8	-10.8
地方交付税	8,836,620	23.7	-0.6	補助費等	6,326,956	17.8	13.2
使用料及び手数料	275,732	0.7	1.8	普通建設事業費	1,923,320	5.4	-10.3
国庫支出金	5,913,530	15.9	-18.6	補助事業費	537,676	1.5	-46.9
うち普通建設事業	193,417	0.5	-28.2	単独事業費	1,291,925	3.6	28.1
県支出金	2,859,842	7.7	11.4	県営負担金	93,719	0.3	-24.3
繰入金	1,131,608	3.0	34.2	受託事業費	-	-	-
繰越金	945,957	2.5	6.7	災害復旧費	16,960	0.0	-
地方債	1,020,100	2.7	-60.3	公債費	3,338,690	9.4	4.8
うち減収補てん債 (特例分)	-	-	-	積立金	1,059,470	3.0	-28.0
うち臨時財政対策債	-	-	-	投資及び出資金	-	-	-
財産収入	78,300	0.2	-39.3	貸付金	389,108	1.1	-0.7
諸収入	1,332,303	3.6	32.3	繰出金	3,381,517	9.5	-2.9
うち貸付金元利収入	399,648	1.1	-0.1				
その他	499,201	1.3	54.2				

資料：財政課

6 公有財産の状況

各年度末現在、単位：㎡、件、千円、組

	土地	建物	山林	物権	無体財産権	有価証券	出資による 権利
令和2年度	3,475,304	350,608	8,220,266	7	4	82,697	1,008,523
令和3年度	3,454,243	349,563	8,220,187	6	4	85,489	1,008,523
令和4年度	3,458,317	349,471	8,220,187	6	4	95,665	1,008,523

(つづき)

	物品	債権	基金			
			現金	有価証券	土地	動産
令和2年度	913	-	11,884,821	1,199,420	27,992	-
令和3年度	905	-	13,992,571	699,520	27,650	-
令和4年度	911	-	16,373,747	0	27,119	-

資料：財産活用課

14 教育·文化

1 小学校の状況

各年5月1日現在、単位：校、人

	学校数	教員数			事務職員数	児童数		
		計	男	女		計	男	女
令和3年	14	252	97	155	14	3,209	1,606	1,603
令和4年	14	252	97	155	14	3,126	1,554	1,572
令和5年	14	248	88	160	14	3,023	1,506	1,517
渋川北小学校		30	8	22	1	330	177	153
渋川南小学校		15	6	9	1	156	82	74
金島小学校		15	7	8	1	174	67	107
古巻小学校		34	12	22	1	607	305	302
豊秋小学校		24	8	16	1	395	202	193
渋川西小学校		12	4	8	1	113	57	56
伊香保小学校		12	4	8	1	50	28	22
小野上小学校		8	3	5	1	22	5	17
中郷小学校		14	4	10	1	197	95	102
長尾小学校		23	11	12	1	297	145	152
三原田小学校		19	6	13	1	209	108	101
津久田小学校		11	4	7	1	110	57	53
橘小学校		19	7	12	1	238	120	118
橘北小学校		12	4	8	1	125	58	67

(つづき)

	学年、男女別児童数											
	1学年		2学年		3学年		4学年		5学年		6学年	
	男	女	男	女	男	女	男	女	男	女	男	女
令和3年	265	237	236	260	242	267	290	296	290	280	283	263
令和4年	229	228	261	239	240	260	245	268	290	295	289	282
令和5年	243	218	229	232	261	241	238	261	246	272	289	293
渋川北小学校	31	20	15	23	35	25	38	29	26	26	32	30
渋川南小学校	12	14	13	12	14	13	16	11	11	8	16	16
金島小学校	9	16	8	12	13	20	5	16	11	21	21	22
古巻小学校	53	46	62	59	49	41	42	53	48	56	51	47
豊秋小学校	33	32	30	26	34	27	31	38	29	28	45	42
渋川西小学校	9	8	7	9	12	8	8	12	8	8	13	11
伊香保小学校	3	2	0	1	4	3	9	3	5	8	7	5
小野上小学校	0	4	1	1	1	1	1	3	1	4	1	4
中郷小学校	10	16	24	11	9	23	22	20	19	16	11	16
長尾小学校	24	15	21	28	25	24	17	19	25	36	33	30
三原田小学校	22	10	14	19	18	18	20	19	20	23	14	12
津久田小学校	8	11	9	7	11	7	4	10	13	5	12	13
橘小学校	18	15	19	18	22	19	18	16	21	25	22	25
橘北小学校	11	9	6	6	14	12	7	12	9	8	11	20

資料：学校教育課

2 中学校の状況

各年5月1日現在、単位：校、人

	学校数	教員数			事務職員数	生徒数			学年、男女別生徒数					
		計	男	女		計	男	女	1学年		2学年		3学年	
									男	女	男	女	男	女
令和3年	9	167	94	73	9	1,749	888	861	291	280	286	289	311	292
令和4年	9	164	89	75	9	1,672	848	824	273	254	292	280	283	290
令和5年	9	168	86	82	9	1,649	847	802	284	268	271	254	292	280

資料：学校教育課

3 高等学校の状況

各年5月1日現在、単位：人

	教員数	生徒数			学年、男女別生徒数							
		総数	男	女	1年		2年		3年		4年	
					男	女	男	女	男	女	男	女
令和3年	198	2,183	1,270	913	422	312	422	296	420	304	6	1
令和4年	200	2,150	1,282	868	439	285	419	301	414	281	10	1
令和5年	196	2,131	1,259	872	409	306	428	275	409	291	13	0

資料：各高等学校

4 特別支援学校の状況

各年5月1日現在、単位：人

	教員数			職員数	児童生徒数		
	総数	男	女		総数	男	女
令和3年	80	30	50	36	130	82	48
令和4年	79	31	48	116	133	84	49
令和5年	81	31	50	115	140	93	47
県立浜川特別支援学校	67	24	43	101	134	89	45
県立赤城特別支援学校 小児医療センター校	14	7	7	14	6	4	2

(つづき)

	学年、男女別児童生徒数					
	小学部		中学部		高等部	
	男	女	男	女	男	女
令和3年	30	20	24	11	28	17
令和4年	30	27	23	9	31	13
令和5年	35	21	25	9	33	17
県立浜川特別支援学校	31	19	25	9	33	17
県立赤城特別支援学校 小児医療センター校	4	2	0	0	-	-

資料：各特別支援学校

5 幼稚園の状況

各年5月1日現在、単位：人

	設置者別	教員数	総数			3歳児		4歳児		5歳児	
			計	男	女	男	女	男	女	男	女
令和3年		24	184	93	91	24	21	35	34	34	36
令和4年		23	150	72	78	16	23	20	20	36	35
令和5年		23	114	51	63	12	17	18	25	21	21
浜川幼稚園	浜川市	5	23	8	15	1	5	3	4	4	6
こもち幼稚園	浜川市	6	48	19	29	5	8	7	14	7	7
赤城幼稚園	浜川市	7	20	10	10	2	3	4	4	4	3
北橘幼稚園	浜川市	5	23	14	9	4	1	4	3	6	5

資料：学校教育課

6 認定こども園の状況

各年5月1日現在、単位：人

	設置者別	教員数	総数		0歳児		1歳児		2歳児		3歳児		4歳児		5歳児		
			計	男	女	男	女	男	女	男	女	男	女	男	女		
			令和3年		99	515	248	267	4	5	23	24	41	33	51	78	64
令和4年		101	569	279	290	5	15	37	34	36	33	82	65	50	79	69	64
令和5年		104	563	269	294	7	2	22	38	45	37	61	76	82	62	52	79
伊香保こども園	渋川市	15	47	26	21	1	1	4	4	7	2	6	5	8	2	0	7
かに石こども園	渋川市	6	8	7	1	0	0	1	0	0	0	1	1	5	0	0	0
半田こども園	社会福祉法人	40	238	106	132	4	1	11	22	27	23	19	28	28	25	17	33
白ばら幼稚園	学校法人	29	178	77	101	2	0	6	12	10	10	22	30	18	21	19	28
渋川大島幼稚園	学校法人	14	92	53	39	0	0	0	0	1	2	13	12	23	14	16	11

資料：こども支援課

7 専修学校の状況

各年5月1日現在、単位：人

	設置者別	教員数						生徒数		
		計	男		女		計	男	女	
		うち 兼務者数	うち 兼務者数	うち 兼務者数	うち 兼務者数	うち 兼務者数				
令和3年		225	198	114	108	111	90	253	65	188
令和4年		216	184	108	100	108	84	240	55	185
令和5年		232	200	114	107	118	93	198	51	147
群馬パース大学 福祉専門学校	学校法人	60	40	26	20	34	20	108	31	77
渋川看護専門学校	社団法人	172	160	88	87	84	73	90	20	70

【注】教員数欄の兼務者数は、休職者等を含む。

資料：各専修学校

8 図書館利用状況

(1) 利用登録者数

各年度末現在、単位：人、団体

	計	一般		学生		児童		団体
		男	女	男	女	男	女	
平成30年度	35,447	11,422	18,497	1,331	1,416	1,265	1,333	183
市立	33,647	11,097	17,847	1,183	1,247	1,052	1,118	103
北橋	1,800	325	650	148	169	213	215	80
令和元年度	36,427	11,889	19,194	1,292	1,343	1,222	1,299	188
市立	34,558	11,544	18,480	1,130	1,190	1,021	1,086	107
北橋	1,869	345	714	162	153	201	213	81
令和2年度	34,747	11,531	18,340	1,183	1,185	1,115	1,201	192
市立	32,812	11,146	17,585	1,018	1,035	926	992	110
北橋	1,935	385	755	165	150	189	209	82
令和3年度	35,324	11,854	18,661	1,122	1,192	1,114	1,172	209
市立	33,275	11,433	17,837	948	1,039	932	960	126
北橋	2,049	421	824	174	153	182	212	83
令和4年度	35,993	12,238	19,137	1,068	1,128	1,088	1,118	216
市立	33,869	11,773	18,258	901	977	908	920	132
北橋	2,124	465	879	167	151	180	198	84

資料：市立図書館、北橋図書館

(2) 利用者数

単位：人、団体

	計	一般	学生	児童	団体
平成30年度	92,724	68,591	3,286	19,999	848
市立	86,734	65,607	3,115	17,294	718
北橋	5,990	2,984	171	2,705	130
令和元年度	94,697	71,243	3,083	19,632	739
市立	88,876	67,796	2,947	17,521	612
北橋	5,821	3,447	136	2,111	127
令和2年度	79,457	60,681	2,917	15,236	623
市立	74,940	57,787	2,813	13,796	544
北橋	4,517	2,894	104	1,440	79
令和3年度	88,940	66,832	3,249	18,176	683
市立	82,784	63,034	3,116	16,021	613
北橋	6,156	3,798	133	2,155	70
令和4年度	87,246	65,520	2,859	18,095	772
市立	81,395	61,975	2,609	16,122	689
北橋	5,851	3,545	250	1,973	83

資料：市立図書館、北橋図書館

9 図書館資料利用点数（図書・視聴覚資料）

単位：点

	総数	個人								団体
		計		一般		学生		児童		
		男	女	男	女	男	女	男	女	
平成30年度	267,108	106,279	157,131	73,984	118,697	4,034	5,724	28,261	32,710	3,698
市立	247,645	100,332	144,370	72,082	112,237	3,893	5,306	24,357	26,827	2,943
北橋	19,463	5,947	12,761	1,902	6,460	141	418	3,904	5,883	755
令和元年度	278,107	111,731	162,646	78,534	124,181	3,666	5,698	29,531	32,767	3,730
市立	260,248	106,051	151,272	76,234	117,424	3,465	5,441	26,352	28,407	2,925
北橋	17,859	5,680	11,374	2,300	6,757	201	257	3,179	4,360	805
令和2年度	247,672	102,294	142,466	73,829	109,174	3,555	5,501	24,910	27,791	2,912
市立	232,736	97,569	132,785	71,561	103,306	3,391	5,291	22,617	24,188	2,382
北橋	14,936	4,725	9,681	2,268	5,868	164	210	2,293	3,603	530
令和3年度	276,589	111,607	161,879	77,620	121,834	3,958	6,535	30,029	33,510	3,103
市立	256,202	105,177	148,301	74,805	113,792	3,829	6,190	26,543	28,319	2,724
北橋	20,387	6,430	13,578	2,815	8,042	129	345	3,486	5,191	379
令和4年度	271,734	104,406	162,730	71,689	123,061	3,414	5,616	29,303	34,053	4,598
市立	251,484	98,412	149,110	69,454	114,749	3,160	4,907	25,798	29,454	3,962
北橋	20,250	5,994	13,620	2,235	8,312	254	709	3,505	4,599	636

資料：市立図書館、北橋図書館

10 図書館蔵書数

各年度末現在、単位：冊

	総数	未電算化	電算化	一般						
				総記	哲学・宗教	歴史・地理	社会科学	自然科学	工業	
令和2年度	市立	314,940	14	314,926	4,958	7,696	13,152	22,417	11,874	12,675
	北橋	45,465	0	45,465	857	812	1,384	2,192	1,333	1,882
令和3年度	市立	320,821	1,347	319,474	5,003	7,700	12,904	22,496	11,876	12,311
	北橋	43,984	0	43,984	714	677	1,263	2,092	1,230	1,856
令和4年度	市立	315,714	1,291	314,423	5,073	7,821	13,111	22,512	11,723	12,495
	北橋	43,594	0	43,594	503	646	1,302	2,089	1,235	1,807

(つづき)

	産業	芸術	一般				児童図書	移動図書館用	CD・ビデオ他	
			語学	文学	郷土資料	その他				
令和2年度	市立	6,289	13,919	2,991	84,087	12,973	64,711	57,184	0	12,375
	北橋	750	2,266	426	10,614	2,185	0	20,764	0	591
令和3年度	市立	6,091	14,046	3,025	86,100	13,218	66,115	58,589	0	12,599
	北橋	729	2,177	334	10,245	2,222	0	20,445	0	616
令和4年度	市立	6,080	13,981	3,058	87,857	13,455	57,967	59,290	0	12,850
	北橋	726	2,078	293	10,064	2,287	0	20,564	0	648

【注】総数は視聴覚資料を除く。

資料：市立図書館、北橋図書館

1 1 公園運動施設利用状況

単位：人

	総数	総合公園					
		体育館	陸上競技場	野球場	運動広場	庭球場	スケート広場
平成 30 年度	133,799	40,996	9,675	8,825	3,732	11,252	1,706
令和元年度	152,912	36,983	26,195	15,063	4,462	13,058	914
令和 2 年度	79,456	11,144	14,342	3,393	864	11,219	286
令和 3 年度	87,449	16,720	10,844	4,777	1,797	10,180	345
令和 4 年度	104,252	21,444	18,194	5,188	1,159	14,376	20

(つづき)

	総合公園	坂東橋緑地公園		吾妻川公園	子持ふれあい公園	愛宕山ふるさと公園	
	キャンプ場等	ソフトボール場	庭球場		ミニサッカー場	テニスコート	弓道場
平成 30 年度	10,819	12,396	8,811	1,551	14,994	7,816	1,226
令和元年度	8,834	14,983	10,080	1,370	13,895	6,529	546
令和 2 年度	2,369	6,044	2,219	469	19,106	7,532	469
令和 3 年度	1,124	12,952	3,743	1,125	14,224	9,082	536
令和 4 年度	4,045	8,294	3,406	390	15,590	11,473	673

資料：都市政策課

1 2 社会体育施設利用状況

各年度末現在、単位：人

	総数	有馬野球場	市民体育館	照明施設			武道館
				渋川中	渋川北中	古巻中	
平成 30 年度	357,985	14,458	25,097	8,747	3,315	7,502	74,125
令和元年度	329,757	18,110	17,016	9,072	2,901	6,906	69,019
令和 2 年度	219,848	18,107	14,268	5,730	2,001	4,895	37,046
令和 3 年度	223,208	15,914	17,506	3,809	2,197	3,883	30,716
令和 4 年度	258,174	6,555	16,715	4,561	1,732	3,894	39,664

(つづき)

	伊香保屋外運動場	伊香保体育館	伊香保香東大日向スポーツ広場	小野上体育館	小野上テニスコート	小野上運動公園	小野上スポーツ広場
平成 30 年度	6,394	12,338	*	4,620	967	797	268
令和元年度	7,433	11,358	1,215	7,683	377	0	217
令和 2 年度	4,640	5,163	648	3,227	558	1,720	137
令和 3 年度	4,342	6,465	665	4,438	1,239	1,780	948
令和 4 年度	1,076	9,182	979	7,214	1,065	1,861	517

(つづき)

	子持総合運動場			子持社会 体育館	上白井 運動場	横堀 野球場	赤城総合 運動自然公園 スポーツ センター
	野球場	多目的 広場	テニス コート				
平成30年度	2,569	3,754	4,246	84,160	30	1,028	25,549
令和元年度	1,618	3,053	3,167	77,817	0	994	22,937
令和2年度	2,058	2,754	3,725	40,866	15	1,242	10,645
令和3年度	2,022	2,563	3,529	38,501	0	839	19,562
令和4年度	2,546	3,195	5,759	51,045	0	1,645	25,327

(つづき)

	赤城総合運動自然公園						赤城第2 総合 グラウンド
	陸上 競技場	野球場	テニス コート	ゲート ボール場	多目的 広場	弓道場	
平成30年度	9,157	2,698	2,780	40	1,316	1,088	1,344
令和元年度	7,569	7,326	1,788	24	2,874	686	1,110
令和2年度	6,063	4,539	1,549	8	2,406	301	367
令和3年度	6,199	5,303	1,104	8	1,225	9	585
令和4年度	8,185	4,754	1,537	0	1,974	85	716

(つづき)

	赤城敷島 マレット ゴルフ場	北橋総合 グラウンド	北橋運動場		渋川市民 プール	北橋 プール
			多目的運動場	野球場		
平成30年度	19,109	18,118	6,992	9,751	5,306	322
令和元年度	18,522	11,548	2,713	6,758	7,946	*
令和2年度	22,050	8,427	5,014	9,679	*	*
令和3年度	23,760	8,825	1,829	6,644	6,799	*
令和4年度	26,740	11,386	5,082	5,165	8,018	*

【注】 伊香保香東大日向スポーツ広場は令和元年度から社会体育施設に位置付けられた。
北橋プールは平成30年度をもって廃止した。
渋川市民プールは新型コロナウイルス感染拡大防止のため、令和2年度は休止した。

資料：スポーツ課

1.3 公民館利用状況

単位：件、人

	中央公民館 (渋川東部 公民館併設)		渋川公民館		渋川西部 公民館		金島公民館		古巻公民館		豊秋公民館	
	件数	利用者	件数	利用者	件数	利用者	件数	利用者	件数	利用者	件数	利用者
平成30年度	3,751	65,824	2,014	28,626	1,014	12,979	801	22,088	1,708	28,243	715	11,107
令和元年度	3,495	61,612	2,261	25,151	933	15,267	714	28,954	1,637	26,714	747	14,530
令和2年度	2,416	22,089	1,163	9,034	474	8,600	315	7,257	1,057	11,105	451	6,452
令和3年度	2,341	18,298	1,136	10,622	596	9,429	320	9,966	1,008	10,436	516	8,787
令和4年度	4,353	34,133	1,232	12,631	943	12,190	599	16,965	1,286	11,495	622	9,120

(つづき)

	伊香保公民館		小野上公民館		子持公民館		赤城公民館		北橘公民館	
	件数	利用者	件数	利用者	件数	利用者	件数	利用者	件数	利用者
平成30年度	540	6,273	581	10,249	2,501	32,267	1,846	37,186	1,040	36,664
令和元年度	426	5,095	495	9,271	2,509	32,219	1,617	28,651	965	49,677
令和2年度	229	1,993	247	3,674	1,257	12,816	888	11,456	389	19,581
令和3年度	231	1,711	268	4,363	1,145	12,313	904	14,368	575	25,811
令和4年度	324	2,587	370	5,259	1,761	18,714	1,485	22,173	833	30,572

資料：中央公民館

1.4 市民会館利用状況

単位：件、人

	大ホール		小ホール		会議室		茶室	
	件数	利用者	件数	利用者	件数	利用者	件数	利用者
令和2年度	63	11,814	88	7,859	165	2,110	*	*
令和3年度	167	35,220	137	7,347	598	11,901	*	*
令和4年度	165	38,903	144	7,919	258	2,320	*	*

【注】平成30年10月1日から令和2年2月15日まで耐震補強及び改修工事实施のため全館休館。また、改修工事にあわせ茶室を廃止した。

資料：DX・行政管理課

1.5 老人福祉センター利用状況

(1) 渋川地域福祉センター

単位：人、日

	利用者数			開館日数	1日平均利用者数
	総数	市内	市外		
令和2年度	8,067	8,050	17	192	42
令和3年度	8,065	8,056	9	161	50
令和4年度	16,113	16,107	6	293	55

資料：高齢者安心課

(2) 地域福祉センターこもちの湯

単位：人、日

	利用者数			開館日数	1日平均利用者数
	総数	市内	市外		
令和2年度	9,656	9,652	4	180	54
令和3年度	29,164	29,090	74	175	167
令和4年度	55,947	55,851	96	308	182

資料：高齢者安心課

(3) 小野上地域福祉センター

単位：人、日

	利用者数			開館日数	1日平均利用者数
	総数	市内	市外		
令和2年度	4,797	4,792	5	151	32
令和3年度	5,243	5,236	7	132	40
令和4年度	10,436	10,432	4	243	43

資料：高齢者安心課

16 勤労福祉センター利用状況

単位：件

	利用件数							
	総数	第1会議室	第2会議室	第3会議室	第4会議室	小会議室	大会議室	和室
平成30年度	1,254	166	245	135	75	275	186	172
令和元年度	1,288	176	249	137	78	340	193	115
令和2年度	839	160	141	53	40	299	110	36
令和3年度	1,189	155	250	81	125	219	216	143
令和4年度	1,295	206	237	96	126	224	235	171

資料：商工振興課

17 観光施設利用状況

各年度末現在、単位：人

	渋川スカイランドパーク	スカイテルメ渋川	伊香保ロープウェイ	伊香保温泉石段の湯	SUNおのがみ	小野上温泉センター
平成30年度	157,267	279,224	139,883	79,603	15,040	250,636
令和元年度	146,373	*	147,109	79,248	14,302	255,444
令和2年度	66,619	*	93,268	38,531	5,673	145,946
令和3年度	95,708	*	114,973	45,916	6,611	170,912
令和4年度	148,932	*	149,733	58,452	9,806	188,195

(つづき)

	白井温泉こもちの湯	ユートピア赤城	赤城の湯ふれあいの家	北橋温泉ばんどうの湯	たちばなの郷城山
平成30年度	100,352	196,850	92,694	203,790	12,989
令和元年度	115,227	*	*	230,510	12,052
令和2年度	83,631	*	*	137,597	3,475
令和3年度	*	*	*	*	*
令和4年度	*	*	*	*	*

【注】スカイテルメ渋川、ユートピア赤城及び赤城の湯ふれあいの家は、平成31年4月1日に民間へ譲渡。白井温泉こもちの湯、たちばなの郷城山は、令和3年3月31日をもって閉館。北橋温泉ばんどうの湯は、令和3年7月に民間へ譲渡。

資料：観光課、都市政策課

18 美術館・文学館利用状況

単位：人

	渋川市美術館・桑原巨守彫刻美術館	徳富蘆花記念文学館
令和2年度	13,392	2,119
令和3年度	8,558	2,668
令和4年度	*	3,783

【注】令和4年度の美術館は移転のため休館

資料：渋川市美術館・桑原巨守彫刻美術館、徳富蘆花記念文学館

19 歴史資料館利用状況

単位：人

	北橋歴史資料館	赤城歴史資料館
令和2年度	2,230	838
令和3年度	1,854	749
令和4年度	2,494	922

資料：文化財保護課

20 指定文化財

令和5年4月1日現在

No	種別	指定物件名等	指定年月日	所在地		
国指定	1	笠卒塔婆 1基	昭和 28.8.29	石原 1361		
	2	石造不動明王立像 1軀 附 像内納入品一括	昭和 38.2.14	赤城町宮田 1494-1		
	3	重要文化財 深鉢形土器 9箇 浅鉢形土器 1箇 (群馬県渋川市房谷戸遺跡出土品)	平成 3.6.21	北橘町下箱田 784-2		
	4	群馬県道訓前遺跡出土品	平成 19.6.8	北橘町真壁 246-1		
	5	重要有形民俗	上三原田の歌舞伎舞台	昭和 35.6.9	赤城町上三原田 269-1	
	6	史跡	瀧沢石器時代遺跡	昭和 2.4.8 平成 16.2.27 (追加指定)	赤城町滝沢、見立地内	
	7		黒井峯遺跡	平成 5.4.2	北牧 3-42 ほか	
	8	天然記念物	敷島のキンメイチク	昭和 28.11.14	赤城町津久田 313-3	
国登録	9	伊香保観光ホテル 1棟	平成 10.9.2	伊香保町伊香保 550-1		
	10	登録有形文化財	堀口家住宅店蔵・主屋・北蔵・南蔵・付属屋 計5棟	平成 12.12.4	渋川 2335 ほか	
	11		石坂家住宅主屋・土蔵 計2棟	平成 12.12.4	渋川 2467-1	
	12		横手館本館 東棟・西棟	平成 28.8.1	伊香保町伊香保 12-1	
※	国選択無形文化財	上三原田の歌舞伎舞台装置・操作	昭和 36.3.1	赤城町上三原田 269-1		
県指定	14	重要文化財	空恵寺山門	昭和 30.1.14	上白井 3958	
	15		渋川八幡宮本殿	昭和 36.1.6	渋川甲 1	
	16		水沢寺六角二重塔	昭和 48.12.24	伊香保町水沢 214	
	17		木彫狛犬 1対	昭和 27.11.11	渋川 748	
	18		長尾昌賢木像 1軀 附 長尾氏位牌	昭和 30.1.14	中郷 2399	
	19		洪鐘 1口	昭和 27.11.11	渋川 699	
	20		脇差 銘(桜花打込)英義作 1口	昭和 38.9.4	北橘町下箱田 399	
	21		小栗上野介日記及び家計簿	昭和 31.6.20	渋川 2372	
	22		木曾三柱神社蔵石剣	昭和 29.3.30	北橘町真壁 246-1	
	23		渋川市道訓前遺跡出土品	平成 19.3.27	北橘町真壁 246-1	
	24		上白井西伊熊遺跡出土品	平成 28.9.13	北橘町下箱田 784-2	
	25		旧入澤家住宅	平成 30.2.16	渋川 1-1	
	26		重要有形民俗	津久田の人形舞台附人形	昭和 58.2.22	赤城町勝保沢 110
	27			白井の鋳物生産用具及び製品附関係文書	平成 7.3.24 平成 9.3.28 (追加指定)	白井 750、横堀文化財収蔵庫、県立文書館
28	重要無形民俗	下南室太々御神楽の養蚕の舞	平成 24.3.23	北橘町下南室		

※国の記録作成等の措置を講ずべき無形の民俗文化財

(つづき)

No	種別	指定物件名等	指定年月日	所在地
29	史跡	虚空蔵塚古墳	昭和 27.11.11	渋川 123
30		中ノ峯古墳	昭和 55.4.30	北牧 1596
31		長井坂城跡	昭和 55.9.16	赤城町棚下 582 ほか 利根郡昭和村川額
32		小室敷石住居跡	昭和 42.11.24	北橋町小室 560-1
33		渋川金井製鉄遺跡	昭和 50.9.5	金井 1343
34		中筋遺跡	平成 4.5.15	行幸田 796、757-1
35		八木沢清水縄文時代住居跡	昭和 58.2.22	小野子 756-3
36		三原田諏訪上遺跡瓦塔設置仏教遺構	平成 15.3.25	赤城町三原田 997
37		鳥酔翁塚	昭和 24.12.20	中郷 2399
38		宝篋印塔	昭和 26.4.24	金井 1962
39		吉田芝溪の墓	昭和 26.6.19	渋川 4098、4042
40		堀口藍園の墓	昭和 27.11.11	渋川 2814
41		杳ヶ橋関所跡附関係資料	昭和 26.6.19	南牧 69
42		天然記念物	桜森のヒガンザクラ	昭和 26.10.5
43	大山祇神社の大フジ		昭和 27.11.11	横堀 乙 992
44	雙林寺の大カヤ		昭和 27.11.11	中郷 2399
45	雙林寺の千本カシ		昭和 27.11.11	中郷 2399
46	藍園墓地の大ケヤキ		昭和 27.11.11	渋川 2814
47	早尾神社の大ケヤキ		昭和 27.11.11	中村 31
48	金蔵寺のシダレザクラ		昭和 27.11.11	金井甲 1965
49	下郷の大クワ		昭和 30.1.14	渋川 1274
50	溝呂木の大ケヤキ		昭和 43.5.4	赤城町溝呂木 168-1
51	ヒメギフチョウ		昭和 61.3.7	群馬県下全域
52	祖母島のキンモクセイ		平成 2.9.25	祖母島 680
53	金島の浅間石		昭和 27.11.11	川島 596
54	重要文化財	石原の宝篋印塔	昭和 45.9.25	石原 306-7
55		文安の薬師	昭和 45.9.25	中村 277
56		半田の早尾神社本殿	昭和 45.9.25	半田 1439 の甲
57		渋川村市日文書	昭和 45.9.25	渋川 2433
58		永享の五輪塔	昭和 45.9.25	渋川 2972
59		眞光寺の一石造地蔵菩薩像	昭和 47.10.20	渋川 698
60		下郷の子育地蔵	昭和 48.1.26	渋川 1280-5
61		金井宿本陣の地下牢	昭和 48.5.22	金井 1842-A
62		甲波宿禰神社の算額	昭和 50.1.30	川島 1287
63		良珊寺の半鐘	昭和 53.8.14	渋川 2919
64		福島家の戦国文書	昭和 53.8.14	祖母島 1106
65		入澤家文書	昭和 54.4.24	渋川 314
66		千手観音立像	昭和 55.10.29	祖母島 766
67		堀口藍園印章・藍園詩鈔版木	昭和 62.2.27	渋川 1767-1

(つづき)

No	種別	指定物件名等	指定年月日	所在地
68	重要文化財	剣城の雲版	平成 5.6.23	北橋町真壁 246-1
69		六地蔵	昭和 55.10.1	北橋町八崎 1091
70		宝篋印塔	昭和 55.10.1	北橋町小室 1428-2
71		郷倉	昭和 55.10.1	北橋町小室 922
72		板碑	昭和 55.10.1	北橋町下箱田 399
73		蕨手刀	昭和 55.10.1	北橋町真壁 846
74		文書	昭和 55.10.1	北橋町下箱田 399
75		真壁向山遺跡出土緑釉陶器 2個	平成 11.8.27	北橋町真壁 246-1
76		八幡塚古墳出土直刀 1振 刀装具 一式	平成 11.8.27	北橋町真壁 246-1
77		角谷戸薬師堂天井絵 「間引き絵」 1点	平成 13.4.27	北橋町八崎角谷戸
78		分郷八崎遺跡出土 深鉢形縄文土器 3点	平成 13.4.27	北橋町真壁 246-1
79		田尻遺跡Y-1号住居出土品 弥生土器一式 鉄剣1本	平成 13.4.27	北橋町真壁 246-1
80		木曾義長肖像 1軀	平成 17.10.1	北橋町真壁 246-1
81		箱田遺跡群上原遺跡出土 深鉢形縄文土器 1箇	平成 17.10.1	北橋町真壁 246-1
82		玉泉院の懸仏 1軀	平成 17.10.1	北橋町下箱田 176
83		東円山観音堂鰐口 1口	平成 17.10.1	北橋町分郷八崎 687-1
84		庚申塚の道しるべ	昭和 45.3.20	赤城町持柏木 941
85		角田無幻道人の遺品	昭和 45.3.20	赤城町津久田 492
86		溝呂木の神輿	昭和 46.3.26	赤城町溝呂木 168
87		宮田の石燈籠	昭和 46.3.26	赤城町宮田 1495-1 宮田神社境内
88		赤城護国神社社殿	昭和 49.7.25	赤城町津久田 194-3
89		勝保沢の十一面観音堂	昭和 56.5.1	赤城町勝保沢 99
90		三原田の宝篋印塔群	昭和 56.5.1	赤城町三原田甲 538
91		雙林寺の涅槃図	昭和 58.6.27	中郷 2399
92		源空寺の梵鐘	昭和 58.6.27	白井 865
93		空恵寺の御朱印状	昭和 61.5.6	上白井 3958
94		菅原神社本殿	昭和 61.5.6	中郷 1733
95		雙林寺の木喰仏	昭和 62.5.29	中郷 2399
96		華月堂厨子	昭和 62.5.29	白井 730-2
97		飯塚大学の石堂	昭和 51.5.24	小野子 1167
98		中尾観音板碑	昭和 51.5.24	村上 2314
99		岩井堂観世音御堂	昭和 51.5.24	村上 13
100		大ガメ及び壺	昭和 52.6.25	伊香保町水沢 214-1
101		水沢寺阿弥陀如来坐像	昭和 52.6.25	伊香保町水沢 212
102		湯中子大山祇神社本殿	昭和 55.9.1	伊香保町湯中子 941

(つづき)

No	種別	指定物件名等	指定年月日	所在地
103	重要文化財	伊香保温泉道中絵巻	昭和 60.3.6	伊香保町伊香保 164-1
104		水沢寺仁王門	昭和 60.5.7	伊香保町水沢 214-3
105		水沢寺観音堂	昭和 60.5.7	伊香保町水沢 212
106		真光寺涅槃図 一幅	平成 19.1.26	渋川 748
107		津久田の赤城神社本殿 一棟	平成 19.1.26	赤城町津久田 363
108		旧有限責任渋川信用組合	平成 23.7.27	渋川 2371-68
109		水沢寺木造十一面観音立像	平成 28.3.24	伊香保町水沢 214
110		真光寺万日堂	令和元.6.27	渋川 748
111	重要無形 民俗	川島の獅子舞	昭和 47.10.20	川島
112		行幸田の獅子舞	昭和 50.1.30	行幸田
113		猿田彦神社の大和神楽	昭和 53.12.26	石原
114		八木原諏訪神社の太々神楽	平成 9.10.29	八木原
115		下南室太々御神楽	昭和 45.6.27	北橋町下南室
116		箱田獅子舞	昭和 45.6.27	北橋町箱田
117		勝保沢の太々神楽	昭和 46.3.26	赤城町勝保沢
118		津久田の獅子舞	昭和 46.3.26	赤城町津久田
119		三原田獅子舞	昭和 58.5.16	赤城町三原田
120		神明宮太々神楽	昭和 60.3.7	中郷
121		諏訪神社太々神楽	昭和 60.3.7	上白井
122		中尾獅子舞	昭和 51.5.24	村上
123		上小野子獅子舞	昭和 51.5.24	小野子
124		村上太々神楽	昭和 51.5.24	村上
125		伊香保祭囃子	平成 18.2.14	伊香保町伊香保
126		渋川祇園囃子	平成 22.7.26	渋川
127	重要有形 民俗	横井戸	平成 17.10.1	北橋町八崎 1536
128		石田伍助の供養塔	平成 17.10.1	北橋町上箱田 575-1
129		東円山観音堂石造物群	平成 17.10.1	北橋町分郷八崎 687-2
130		津久田鏡の森歌舞伎舞台	昭和 58.1.20	赤城町津久田 194-3
131		温泉関係古文書	昭和 52.6.25	伊香保町伊香保 164-1
132		経筒	昭和 52.6.25	伊香保町水沢 204
133		八坂神社の神輿	平成 28.3.24	渋川 628
134	史跡	八木原の道しるべ	昭和 47.10.20	八木原 1275-2
135		金井古墳	昭和 48.8.20	金井 2501
136		空沢遺跡	昭和 55.10.29	行幸田 943
137		木暮足翁の墓	昭和 57.5.15	渋川 698
138		高橋蘭斎の墓	昭和 57.5.15	渋川 735
139		大島家墓地の石堂墓石	昭和 62.2.27	石原 1307-1
140		岸豊後守積保の墓	平成 2.6.27	金井 256
141		壺銭職の聖徳太子塔	平成 7.11.29	渋川 702
142		箱田城跡	昭和 47.12.7	北橋町下箱田 606
143		八幡塚古墳	平成 8.10.1	北橋町真壁 2022-4
144		前中後遺跡Ⅱ 弧状列石	平成 9.9.5	北橋町八崎 2349-17
145		津久田城跡	昭和 45.3.20	赤城町津久田
146		角田無幻道人の遺髪塚	昭和 45.3.20	赤城町津久田乙 3884
147		いなり塚古墳	昭和 45.3.20	赤城町樽 507

(つづき)

No	種別	指定物件名等	指定年月日	所在地
148	史跡	不動山城跡	昭和 55.3.6	赤城町見立 328-1 ほか
149		本多氏の墓	昭和 58.6.27	白井 865
150		長尾氏累代の墓	昭和 58.6.27	上白井 3958
151		賑貸感恩碑	昭和 58.6.27	北牧 1152-3
152		白井町の道しるべ	昭和 61.5.6	白井 911 先
153		松原の道しるべ	昭和 61.5.6	白井乙 825 先
154		三国街道の道しるべ	昭和 61.5.6	北牧 1242-1
155		長坂の道しるべ	昭和 62.5.29	中郷 515-2 先
156		万葉歌碑	昭和 62.5.29	中郷 2913-2
157		山崎石燕の墓	昭和 62.5.29	中郷 2399
158		御前神社の齋坊塔（花塚）	昭和 63.7.19	上白井 2188
159		良夜塚	昭和 63.7.19	上白井 1052-1 先
160		芭蕉霊神塚	昭和 63.7.19	上白井 1072-2 先
161		長坂の翁塚（桜塚）	昭和 63.7.19	中郷 515-2 先
162		根本常南の墓	昭和 63.7.19	横堀丙 1022
163		白雄の句碑	昭和 63.7.19	北牧 1309
164		白井城址	平成 16.3.31	白井 564 ほか
165		関所跡	昭和 55.9.1	伊香保町伊香保甲 34 ほか
166		千明元屋敷跡	昭和 55.9.1	伊香保町伊香保 586、586-7
167	湯元呑湯道標	昭和 55.9.1	伊香保町伊香保 574 先	
168	ハワイ王国公使別邸	昭和 60.10.1	伊香保町伊香保 32	
169	横堀宿の一里塚	平成 21.11.24	横堀 1090-1	
170	名勝及び 天然記念物	獅子岩	昭和 61.5.6	中郷 2694-34
171		屏風岩	昭和 61.5.6	中郷 2694-44
172	天然記念物	金蔵寺のナンテン	昭和 48.1.26	金井甲 1965
173		ニツ岳の軽石層	昭和 60.3.22	渋川 4273
174		中村の浅間石	昭和 60.3.22	中村 835
175		大桑	昭和 55.10.1	北橘町上箱田 209-2
176		雙林寺のヒイラギモクセイ	昭和 61.5.6	中郷 2399
177		人助けのカヤ（へだまの木）	昭和 62.5.29	北牧 753
178		かに石おう穴	昭和 49.8.21	村上 3752-3
179		湯中子大山祇神社の大杉	昭和 55.9.1	伊香保町湯中子 904-6
180		大かやの木	昭和 55.9.1	伊香保町湯中子 780
181		水沢の観音杉	昭和 55.9.1	伊香保町水沢 212

資料：文化財保護課

1 5 保健・衛生
・公害

1 医療施設数

各年10月1日現在、単位：軒

	病院			一般診療所	歯科診療所
	総数	精神科病院	一般病院		
平成30年	9	3	6	54	33
令和元年	9	3	6	53	33
令和2年	9	3	6	52	31
令和3年	9	3	6	55	30
令和4年	9	3	6	53	30

資料：医療施設調査

2 病床数

各年10月1日現在、単位：床

	病院						一般診療所	歯科診療所
	総数	精神病床	感染症病床	結核病床	療養病床	一般病床		
平成30年	1,689	581	4	46	100	958	32	-
令和元年	1,689	581	4	46	100	958	32	-
令和2年	1,689	581	4	46	100	958	32	-
令和3年	1,689	581	4	46	100	958	32	-
令和4年	1,689	581	4	46	100	958	32	-

資料：医療施設調査

3 医療関係従事者数

各年12月31日現在、単位：人

	総数	医師	歯科医師	薬剤師	保健師	助産師	看護師	准看護師
平成24年	2,159	231	67	157	70	28	1,019	587
平成26年	2,199	230	61	159	67	28	1,048	606
平成28年	2,292	237	64	171	74	27	1,120	599
平成30年	2,403	264	61	177	77	26	1,200	598
令和2年	2,372	257	60	190	88	24	1,260	493

【注】澁川保健福祉事務所管内（澁川市、吉岡町、榛東村）の数値。

資料：群馬県統計年鑑

4 主要死因別死亡数

単位：人、%

	総数	脳血管疾患	悪性新生物	心疾患	肺炎	不慮の事故	老衰	その他
平成30年	1,086	100	281	188	86	48	57	326
令和元年	1,119	91	279	171	86	44	60	388
令和2年	1,088	75	277	178	76	33	85	364
令和3年	1,162	91	270	186	65	35	94	421
令和4年	1,304	88	283	202	66	34	111	520
構成比	100.0	6.75	21.70	15.49	5.06	2.61	8.51	39.88

資料：群馬県人口動態統計

5 感染症発生状況

単位：人

		平成 29 年	平成 30 年	令和元年	令和 2 年	令和 3 年
総数		28	43	62	33	23
二類	結核	18	15	12	8	9
三類	腸管出血性大腸菌感染症	2	1	2	2	3
四類	E 型肝炎	0	0	0	0	0
	つつが虫病	0	1	4	0	2
	レジオネラ症	2	5	8	1	3
五類	アメーバ赤痢	1	1	0	0	0
	ウイルス性肝炎	0	0	0	0	1
	カルバペネム耐性腸内細菌感染症	0	1	0	1	2
	急性弛緩性麻痺	0	1	0	0	0
	急性脳炎	0	0	0	0	0
	劇症型溶血性レンザ球菌感染症	0	1	0	0	0
	侵襲性インフルエンザ菌感染症	1	1	0	0	0
	侵襲性肺炎球菌感染症	0	2	2	2	0
	梅毒	4	3	1	5	1
百日咳	-	11	33	14	2	

【注】一類は省略。渋川保健福祉事務所管内（渋川市、吉岡町、榛東村）の数値。

平成 30 年から急性弛緩性麻痺及び百日咳が全数把握対象疾患となった。

資料：群馬県健康福祉統計年報（感染症発生動向調査）

6 生活衛生関係営業施設数

各年度末日現在、単位：軒

	総数	旅館業			興行場			
		計	旅館・ホテル	簡易宿所	計	映画館	スポーツ施設	その他
平成 28 年度	719	127	114	13	6	3	-	3
平成 29 年度	714	123	109	14	6	3	-	3
平成 30 年度	716	123	108	15	6	3	-	3
令和元年度	721	126	109	17	6	3	-	3
令和 2 年度	715	123	108	15	6	3	-	3

(つづき)

	公衆浴場			理容所	美容所	クリーニング所
	計	普通浴場	特殊浴場			
平成 28 年度	39	-	39	129	283	135
平成 29 年度	38	-	38	129	282	136
平成 30 年度	38	-	38	130	287	132
令和元年度	38	-	38	131	293	127
令和 2 年度	38	-	38	130	294	124

【注】渋川保健福祉事務所管内（渋川市、吉岡町、榛東村）の数値。

「-」は、皆無又は該当数字がないものを示す。

資料：群馬県統計年鑑

7 可燃物処理状況

単位：t

	総排出量	内訳			1日平均 排出量
		直営・委託収集	個人搬入	事業系搬入	
平成30年度	26,802	16,315	869	9,618	73.4
令和元年度	26,678	16,373	753	9,552	72.9
令和2年度	25,958	16,383	861	8,714	71.1
令和3年度	25,536	15,851	728	8,957	70.0
令和4年度	25,444	15,741	673	9,030	69.7

資料：環境森林課

8 不燃物処理状況

単位：t

	総排出量	内訳			1日平均 排出量
		委託収集	個人搬入	事業系搬入	
平成30年度	1,574	1,219	121	234	4.3
令和元年度	1,644	1,326	110	208	4.5
令和2年度	1,789	1,462	139	188	4.9
令和3年度	1,588	1,304	114	170	4.4
令和4年度	1,470	1,204	90	176	4.0

資料：環境森林課

9 分別収集の状況

単位：kg

	ガラスビン		ペットボトル	
	排出量	1日平均排出量	排出量	1日平均排出量
平成30年度	341,720	936	163,760	449
令和元年度	320,750	876	151,070	413
令和2年度	315,590	865	147,660	405
令和3年度	300,000	822	147,160	403
令和4年度	299,170	820	150,160	411

資料：環境森林課

10 し尿処理状況

単位：kℓ

	総搬入量	一般搬入量	浄化槽汚泥搬入量
平成30年度	15,939	1,644	14,295
令和元年度	15,742	1,737	14,005
令和2年度	15,920	1,768	14,152
令和3年度	15,044	1,643	13,401
令和4年度	14,840	1,523	13,317

資料：渋川地区広域圏環境クリーンセンター

11 火葬取扱状況

単位：人

	総数	死亡	死産
平成 30 年度	1,439	1,422	17
澁川市	1,083	1,074	9
澁川市以外の圏域	326	319	7
澁川広域圏外	30	29	1
令和元年度	1,510	1,478	32
澁川市	1,169	1,155	14
澁川市以外の圏域	307	297	10
澁川広域圏外	34	26	8
令和 2 年度	1,458	1,443	15
澁川市	1,092	1,083	9
澁川市以外の圏域	332	330	2
澁川広域圏外	34	30	4
令和 3 年度	1,579	1,565	14
澁川市	1,204	1,198	6
澁川市以外の圏域	337	333	4
澁川広域圏外	38	34	4
令和 4 年度	1,759	1,740	19
澁川市	1,293	1,285	8
澁川市以外の圏域	403	393	10
澁川広域圏外	63	62	1

資料：澁川広域斎場しらゆり聖苑

1 2 式場等利用状況

単位：件

	式場	通夜	待合室	霊安室	会議室	小動物の火葬			
						小	中	大	特大
平成 30 年度	631	86	1,417	181	0	689	108	28	13
渋川市	501	84	1,090	166	0	434	78	19	9
渋川市以外の圏域	130	2	308	13	0	147	14	5	2
渋川広域圏外	0	0	19	2	0	108	16	4	2
令和元年度	635	103	1,398	154	2	683	98	29	18
渋川市	504	100	1,111	141	2	436	66	21	12
渋川市以外の圏域	129	3	272	12	0	130	18	4	3
渋川広域圏外	2	0	15	1	0	117	14	4	3
令和 2 年度	595	43	1,251	134	0	673	87	24	16
渋川市	479	40	944	105	0	401	59	19	11
渋川市以外の圏域	113	2	289	23	0	146	17	4	2
渋川広域圏外	3	1	18	6	0	126	11	1	3
令和 3 年度	669	28	1,385	157	0	700	76	30	7
渋川市	537	28	1,057	139	0	429	49	20	5
渋川市以外の圏域	129	0	310	18	0	145	19	6	0
渋川広域圏外	3	0	18	0	0	126	8	4	2
令和 4 年度	707	37	1,444	231	0	702	86	30	17
渋川市	563	35	1,072	182	0	449	52	23	12
渋川市以外の圏域	139	1	336	46	0	139	20	3	1
渋川広域圏外	5	1	36	3	0	114	14	4	4

資料：渋川広域斎場しらゆり聖苑

1 3 種類別公害苦情件数

単位：件

	総数	大気汚染		水質汚濁	土壌汚染	騒音	振動	地盤沈下	悪臭	その他
		ばい煙	粉じん							
平成 30 年度	32	25	0	1	0	1	0	0	0	5
令和元年度	50	21	1	5	0	4	2	0	6	11
令和 2 年度	99	55	0	9	0	11	0	0	12	12
令和 3 年度	58	31	0	4	0	11	2	0	7	3
令和 4 年度	40	29	0	1	0	6	0	0	3	1
渋川地区	22	14	0	0	0	4	0	0	3	1
伊香保地区	0	0	0	0	0	0	0	0	0	0
小野上地区	1	0	0	0	0	1	0	0	0	0
子持地区	11	10	0	1	0	0	0	0	0	0
赤城地区	2	2	0	0	0	0	0	0	0	0
北橘地区	4	3	0	0	0	1	0	0	0	0

資料：環境森林課

1 4 用途地域別苦情件数

単位：件

	総数	中高層 住居専用		住居		準住居	近隣 商業	商業	準工業	工業	都市計画 区域外	無指定
		第1種	第2種	第1種	第2種							
		平成30年度	32	1	0							
令和元年度	50	2	1	4	1	0	0	0	3	0	0	39
令和2年度	99	1	0	11	2	1	0	4	1	8	0	71
令和3年度	58	1	1	12	1	1	1	1	3	0	0	37
令和4年度	40	0	0	4	1	1	0	1	1	0	0	32
渋川地区	22	0	0	4	1	1	0	1	1	0	0	14
伊香保地区	0	0	0	0	0	0	0	0	0	0	0	0
小野上地区	1	0	0	0	0	0	0	0	0	0	0	1
子持地区	11	0	0	0	0	0	0	0	0	0	0	11
赤城地区	2	0	0	0	0	0	0	0	0	0	0	2
北橘地区	4	0	0	0	0	0	0	0	0	0	0	4

資料：環境森林課

1 5 公害関係法令及び県条例に基づく特定事業場・特定施設数

令和5年3月末日現在、単位：件

	事業場数	特定施設数
大気汚染防止法	101	367
ばい煙	80	278
一般粉じん	21	89
特定粉じん	0	0
水質汚濁防止法	221	520
騒音規制法	239	1,300
振動規制法	150	755
ダイオキシン類対策特別措置法	4	5
大気	3	4
水質	1	1
群馬県の生活環境を保全する条例	107	905
ばい煙	2	349
粉じん	45	60
水質	0	0
騒音	10	52
振動	50	444

資料：環境森林課

16 司法・消防

1 刑法犯発生検挙状況

単位：件、人

	総数			凶悪犯			粗暴犯			窃盗犯		
	発生	検挙	人員	発生	検挙	人員	発生	検挙	人員	発生	検挙	人員
平成30年	473	230	157	3	3	2	57	54	61	305	127	64
令和元年	498	272	177	8	8	8	54	53	60	321	159	71
令和2年	406	308	147	4	3	3	41	39	41	281	193	68
令和3年	331	271	142	0	0	0	40	39	46	239	197	75
令和4年	364	231	120	0	0	0	38	38	41	256	160	57

(つづき)

	知能犯			風俗犯			その他		
	発生	検挙	人員	発生	検挙	人員	発生	検挙	人員
平成30年	36	20	10	5	5	3	67	21	17
令和元年	25	22	14	1	1	2	89	29	22
令和2年	23	38	17	5	5	3	52	30	15
令和3年	18	20	11	2	2	2	32	13	8
令和4年	36	23	15	2	2	2	32	8	5

【注】 渋川警察署管内の数値。

資料：渋川警察署

2 交通事故発生件数

単位：件、人

	人身事故	死者数	負傷者数
平成30年	454	3	640
令和元年	425	2	561
令和2年	472	4	624
令和3年	387	3	474
令和4年	367	1	451

【注】 渋川市内の数値。

資料：渋川警察署

3 風俗営業数

各年1月1日現在、単位：店

	1号		2号	3号	4号				5号		
	和風	和風以外	低照度 飲食店	区画席 飲食店	パチ ンコ	回胴式	マー ジ ヤ ン	その他	ゲーム機設置営業		
	料理店	キャバ レ カ フ ェ ー							専門店	飲食店 併設	その他
令和2年	42	23	0	0	6	0	1	9	2	2	0
澁川地区	1	10	0	0	4	0	1	0	2	1	0
伊香保地区	41	13	0	0	0	0	0	9	0	0	0
小野上地区	0	0	0	0	0	0	0	0	0	0	0
子持地区	0	0	0	0	2	0	0	0	0	1	0
赤城地区	0	0	0	0	0	0	0	0	0	0	0
北橘地区	0	0	0	0	0	0	0	0	0	0	0
令和3年	41	22	0	0	5	0	1	10	2	1	0
澁川地区	1	10	0	0	3	0	1	0	2	0	0
伊香保地区	40	12	0	0	0	0	0	10	0	0	0
小野上地区	0	0	0	0	0	0	0	0	0	0	0
子持地区	0	0	0	0	2	0	0	0	0	1	0
赤城地区	0	0	0	0	0	0	0	0	0	0	0
北橘地区	0	0	0	0	0	0	0	0	0	0	0
令和4年	39	22	0	0	5	0	1	10	2	1	0
澁川地区	1	10	0	0	3	0	1	0	2	0	0
伊香保地区	38	12	0	0	0	0	0	10	0	0	0
小野上地区	0	0	0	0	0	0	0	0	0	0	0
子持地区	0	0	0	0	2	0	0	0	0	1	0
赤城地区	0	0	0	0	0	0	0	0	0	0	0
北橘地区	0	0	0	0	0	0	0	0	0	0	0
令和5年	36	22	0	0	5	0	0	0	3	1	0
澁川地区	1	10	0	0	3	0	0	0	3	0	0
伊香保地区	35	12	0	0	0	0	0	0	0	0	0
小野上地区	0	0	0	0	0	0	0	0	0	0	0
子持地区	0	0	0	0	2	0	0	0	0	1	0
赤城地区	0	0	0	0	0	0	0	0	0	0	0
北橘地区	0	0	0	0	0	0	0	0	0	0	0

資料：澁川警察署

4 火災原因別件数・損害額

単位：件、棟、㎡、a、千円、世帯、人

	総 数	た ば こ	こ ん ろ	風 呂 釜	焼 却 炉	ス ト ー ブ	煙 突 ・ 煙 道	電 気 装 置	内 燃 機 関	配 線 器 具	火 遊 び	た き 火	火 入 れ	放 火	放 火 の 疑 い	そ の 他	不 明 調 査 中	棟 数		焼 損 面 積		損 害 額	り 災 世 帯	り 災 人 員
																		総 数	建 物	林 野	建 物			
令和2年	32	0	1	0	1	0	0	1	0	1	0	1	4	2	0	10	11	26	4,043	2	23,000	11	20	
渋川	9	0	0	0	0	0	0	1	0	1	0	0	0	0	0	3	4	5	141	0	4,946	4	7	
伊香保	4	0	0	0	0	0	0	0	0	0	0	0	0	0	1	3	2	2430	1	19,221	1	1		
小野上	0	0	0	0	0	0	0	0	0	0	0	0	0	0	0	0	0	0	0	0	0	0	0	
子持	6	0	1	0	1	0	0	0	0	0	0	1	3	0	0	0	0	2	55	0	3,952	0	0	
赤城	10	0	0	0	0	0	0	0	0	0	0	0	1	0	0	6	3	16	1,044	1	21,069	6	12	
北橋	3	0	0	0	0	0	0	0	0	0	0	0	0	2	0	0	1	1	373	0	7,831	0	0	
令和3年	21	0	0	0	1	2	0	0	0	1	0	0	0	0	0	8	9	25	899	3	78,377	14	38	
渋川	13	0	0	0	1	1	0	0	0	1	0	0	0	0	0	5	5	12	331	0	56,015	8	20	
伊香保	2	0	0	0	0	0	0	0	0	0	0	0	0	0	1	1	0	0	0	0	963	0	0	
小野上	2	0	0	0	0	0	0	0	0	0	0	0	0	0	1	1	0	0	0	3	83	0	0	
子持	2	0	0	0	0	1	0	0	0	0	0	0	0	0	0	1	5	5	230	0	10,297	2	7	
赤城	1	0	0	0	0	0	0	0	0	0	0	0	0	0	0	1	7	7	338	0	11,009	3	8	
北橋	1	0	0	0	0	0	0	0	0	0	0	0	0	0	1	0	1	1	0	0	10	1	3	
令和4年	36	2	3	0	2	1	0	0	0	0	0	6	1	0	2	13	6	27	1,649	8	82,608	12	20	
渋川	13	2	3	0	1	1	0	0	0	0	0	1	0	0	0	2	3	15	244	6	15,129	8	12	
伊香保	1	0	0	0	0	0	0	0	0	0	0	0	0	0	1	0	0	0	0	0	10	0	0	
小野上	1	0	0	0	0	0	0	0	0	0	0	1	0	0	0	0	0	0	0	0	0	0	0	
子持	8	0	0	0	0	0	0	0	0	0	0	4	0	0	0	4	0	4	451	1	17,568	0	0	
赤城	11	0	0	0	0	0	0	0	0	0	0	0	1	0	2	5	3	6	950	1	49,845	3	7	
北橋	2	0	0	0	1	0	0	0	0	0	0	0	0	0	1	0	2	2	4	0	56	1	1	

資料：渋川広域消防本部

5 消防施設等の状況（消防本部）

各年4月1日現在、単位：棟、人、台

	庁舎			消防 職員 数	消防用車両									
	総 数	本 署 消 防 本 部	分 署		総 数	指 令 車	ポ ン プ 車	タン ク 車	梯 子 車	化 学 車	救 助 工 車	救 急 車	広 報 車	そ の 他
平成31年	5	1	4	158	30	1	0	5	2	2	1	7	0	12
令和2年	5	1	4	161	30	1	0	5	2	2	1	7	0	12
令和3年	5	1	4	163	30	1	0	5	2	2	1	7	0	12
令和4年	5	1	4	162	30	1	0	5	2	2	1	7	0	12
令和5年	5	1	4	161	30	1	0	5	2	2	1	7	0	12

資料：渋川広域消防本部

6 消防施設等の状況（消防団等）

各年4月1日現在、単位：棟、人、台、基、本

	庁舎車庫 (詰所)	団員数	消防用車両					防火水槽	消火栓
			総数	指令車	ポンプ 車	小型 ポンプ	その他		
平成31年	31	616	37	6	30	0	1	844	2,014
令和2年	31	607	37	6	30	0	1	848	2,022
令和3年	31	593	37	6	30	0	1	841	2,030
令和4年	31	587	36	5	30	0	1	845	2,035
令和5年	31	579	35	5	30	0	0	852	2,038

資料：渋川広域消防本部

7 消防本部事故別救急出動状況

単位：回、人

	出動回数													収容 人員
	総数	火災	自然 災害	水難	交通	労働 災害	運動 競技	自損 行為	加害	急病	一般 負傷	転院 搬送	その他	
平成30年	4,455	55	0	3	273	38	20	27	12	2,692	640	616	79	4,065
令和元年	4,250	43	0	1	272	43	18	31	11	2,618	625	554	34	3,921
令和2年	3,668	43	0	2	254	39	9	46	11	2,169	523	519	53	3,270
令和3年	3,843	27	0	4	241	28	10	31	9	2,408	535	495	55	3,457
令和4年	4,424	35	0	1	227	36	22	21	4	2,826	646	536	70	3,956

資料：渋川広域消防本部

付 表

付表1 各種統計調査の概要

国勢調査 【総務省統計局】 (統計法第2条第4項第1号の規定により直接法定されている基幹統計)	
調査期日と 沿革	<p>国勢調査は、我が国の人口の状況を明らかにするため、大正9年以来、ほぼ5年ごとに行われており、10年ごとの大規模調査と、その中間年の簡易調査とに大別される。</p> <p>なお、大規模調査と簡易調査の差異は、主として調査事項の数にある。その内容を見ると、戦前は、大規模調査（大正9年、昭和5年、15年）の調査事項としては男女、年齢、配偶関係等の人口の基本的属性及び産業、職業等の経済的属性であり、簡易調査（大正14年、昭和10年）の調査事項としては人口の基本的属性のみに限られていた。戦後は、国勢調査結果に対する需要が高まったことから調査事項の充実が図られ、大規模調査（昭和25年、35年、45年、55年、平成2年、12年、22年、令和2年）の調査事項には人口の基本的属性及び経済的属性のほか住宅、人口移動、教育に関する事項が加えられ、簡易調査（昭和30年、40年、50年、60年、平成7年、17年、27年）の調査事項には人口の基本的属性のほか経済的属性及び住宅に関する事項が加えられている。調査期日は、10月1日現在。</p>
調査の対象	<p>令和2年国勢調査は、調査時において、本邦内に常住している者について行われた。ここで「常住している者」とは、当該住居に3か月以上にわたって住んでいるか、又は住むことになっている者をいい、3か月以上にわたって住んでいる住居又は住むことになっている住居のない者は、調査時現在居た場所に「常住している者」とみなした。</p> <p>ただし、次の者については、それぞれ次に述べる場所に「常住している者」とみなしてその場所で調査した。</p> <ol style="list-style-type: none"> 1 学校教育法（昭和22年法律第26号）第1条に規定する学校、同法第124条に規定する専修学校、同法第134条第1項に規定する各種学校又は就学前の子どもに関する教育、保育等の総合的な提供の推進に関する法律（平成18年法律第77号）第2条第7項に規定する幼保連携型認定こども園に在学している者で、通学のために寄宿舍、下宿その他これらに類する宿泊施設に宿泊している者は、その宿泊している施設 2 病院又は診療所（患者を入院させるための施設を有するものに限る。）に引き続き3か月以上入院し、又は入所している者はその入院先、それ以外の者は3か月以上入院の見込みの有無に関わらず自宅 3 船舶（自衛隊の使用する船舶を除く。）に乗り組んでいる者で陸上に生活の本拠を有する者はその生活の本拠、陸上に生活の本拠の無い者はその船舶 なお、後者の場合は、日本の船舶のみを調査の対象とし、調査時に本邦の港に停泊している船舶のほか、調査時前に本邦の港を出港し、途中外国の港に寄港せず調査時後5日以内に本邦の港に入港した船舶について調査する。 4 自衛隊の営舎内又は自衛隊の使用する船舶内の居住者は、その営舎又は当該船舶が籍を置く地方総監部（基地隊に配属されている船舶については、その基地隊本部）の所在する場所 5 刑務所、少年刑務所又は拘置所に収容されている者のうち死刑の確定した者及び受刑者並びに少年院又は婦人補導院の在院者は、その刑務所、少年刑務所、拘置所、少年院又は婦人補導院 本邦内に常住している者は、外国人を含めてすべて調査の対象としたが、次の者は調査から除外した。 (1) 外国政府の外交使節団・領事機関の構成員（随員を含む。）及びその家族 (2) 外国軍隊の軍人・軍属及びその家族

経済センサス 【総務省統計局】 (統計法第2条第4項第3号の規定により総務大臣が指定する基幹統計)	
調査期日と沿革	<p>我が国の経済活動の状況を同一時点で包括的に表す産業統計の整備と、全産業分野を網羅した事業所・企業の共通母集団名簿の整備を目的として、全国一斉に実施する統計調査である。</p> <p>平成21年7月1日現在で事業所・企業の産業、従業者規模等の基本的構造の把握に重点を置いた「経済センサス-基礎調査」を実施。その結果を基に平成24年2月1日現在で売上高や費用等の経理項目の把握に重点を置いた「経済センサス-活動調査」を実施した。</p> <p>平成26年経済センサス-基礎調査では、経済産業省が実施する「商業統計調査」と調査対象となる事業所が重複してしまう場合があるため、記入者負担を低減する観点から、両調査を一体的に実施した。</p> <p>平成28年経済センサスでは、6月1日現在で、平成24年に続き、2回目の活動調査が実施された。</p>
調査の対象	<p>農林漁家に属する個人経営の事業所、家事サービス業及び外国公務に属する事業所を除くすべての事業所及び企業。</p>

農林業センサス 【農林水産省】 (統計法第2条第4項第3号の規定により総務大臣が指定する基幹統計)	
調査期日と沿革	<p>5年ごとに、2月1日現在で農業経営状況等について全国的規模で調査する「農林業構造統計」である。</p> <p>この調査が、センサス方式で行われたのは、昭和16年の農林水産統計調査が最初で、戦後昭和22年の「臨時農業センサス」につぐ本格的な調査は、昭和25年2月1日に行われた「1950年世界農業センサス」である。</p> <p>昭和25年調査から10年目に実施されたのが「世界農林業センサス」、5年目に実施されたのが「中間農業センサス」である。</p> <p>その後、昭和45年、55年、平成2年、12年、22年、令和2の調査は10年目に当たる「世界農林業センサス」、昭和50年、60年、平成7年、17年、27年の調査は5年目に当たる「中間農業センサス」として実施された。</p>
調査の対象	<p>農林業センサスは、農林業経営を把握するために個人、組織、法人などを対象にして実施する調査と、農山村の現状を把握するために全国の市町村や農業集落を対象に実施する調査に大別される。</p> <ul style="list-style-type: none"> ・農林業経営体調査 農林産物の生産を行うか又は委託を受けて農林業作業を行い、生産又は作業に係る面積・頭数が一定規模以上の「農林業生産活動を行う者(組織の場合は代表者)」を対象に行う。 ・農山村地域調査 全国の市区町村や農業集落(全域が市街化区域の農業集落を除く)を対象に行う。

付表2 渋川市組織機構図

R5.4.1 現在

