子持公民館通信
あっと
@こもち

No. 206
令和５年４月１日　発行

子持地区人口・世帯数（２月末）
男・・・・・5,405人(-10)
女・・・・・5,566人(-6)
計・・・・・10,971人(-16)
世帯数・・・4,577世帯(+4)
（　）内前月比

発行・編集：渋川市子持公民館　TEL（22）7780　FAX（24）8204

令和5年度
白井宿八重ざくら祭りの開催について

日時　令和5年4月23日（日）

○六斎市　9時～15時（予定）
○彌酔の句会　9時～12時（予定）
○武者行列　10時30分～12時（雨天の場合は中止）
○山車の披露　12時～14時30分（予定）

場所　白井宿通り 約950m区間

白井宿沿いの八重桜が見頃になる4月下旬に、白井城下の街道のまちとして栄えた白井宿で、戦国武将などの衣装を身にまとった武者行列が行われるほか、農産物•特産品を販売する六斎市や「彌酔の句会」と呼ばれる俳句大会が行われます。皆様ぜひ満開の八重桜とともにお楽しみください。

【駐車場情報】
以下の場所に駐車スペースを設けます。
1　道の駅こもち
2　子持ふれあい公園
3　子持行政センター
4　渋川医療センター
混雑が予想されますのでなるべく乗り合わせや公共交通機関でご来場ください。

シャトルバス：「子持行政センター～子持ふれあい公園～道の駅こもち」間の運行を予定しています。

【お問い合わせ先】
武者行列　：産業観光部観光課　0279-22-2873
六斎市　：しぶかわ商工会　0279-23-8845
彌酔の句会：教育部生涯学習課　0279-22-2500

春の青少年健全育成運動
3月15日（水）～4月30日（日）
県民総ぐるみで次代を担う子どもたちの健全育成に取り組もう

成人学級 参加者募集のお知らせ

◆春の寄せ植え教室◆

「玄関先で自分だけの春を楽しみましょう！」

日　時　令和５年４月２５日（火）午前１０時～午前１２時
会　場　子持公民館　第１学習室（１階）
講　師　荒牧 真理 先生
定　員　１２名
対　象　子持地区在住・在勤の成人。
　　定員に満たない場合は地区外も可
参加費　１,５００円（材料費）
持ち物　汚れても良い服装・持ち帰り用袋（３０ｃｍ×３０ｃｍ程度）
　　タオル
申込み　４月６日（木）～４月１３日（木）
　　午前８時３０分～午後５時　※土日除く
　　公民館窓口または電話にてお申込みください。
※定員を超えた場合、抽選になります。結果等を
　４月１４（金）以降に、公民館まで確認してください。

ヒメギフチョウ観察とモロコシ山ハイキング

「春の女神 ヒメギフチョウに会いに行こう！」

日　時　令和５年５月８日(月)午前９時～午後１時
集　合　子持公民館駐車場【午前９時】
場　所　赤城キャンプ場（市のバスで移動します。）
講　師　赤城姫を愛する集まり
定　員　１４名
対　象　子持地区在住・在勤の成人。
　　定員に満たない場合は地区外も可
参加費　無料
持ち物　昼食･飲み物･タオル･帽子･雨具･防寒着･(登山杖)など
申込み　４月６日（木）～４月１３日（木）
　　午前８時３０分～午後５時　※土日除く
　　公民館窓口または電話にてお申込みください。
※定員を超えた場合、抽選になります。結果等を
　４月１４(金)以降に、公民館まで確認してください。
なお申込者１名につき、２名まで申込み可能です。
２名一緒に参加希望の方は一組として抽選します。

子持公民館駐車場
→赤城キャンプ場
→モロコシ山 山頂（昼食）
→赤城キャンプ場
→子持公民館駐車場
※山頂まで１時間３０分程度登ります。登山杖とトレッキングシューズがあると歩きやすいです。

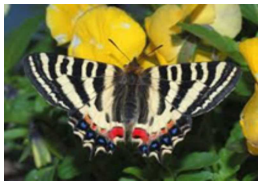

◇第70回子持支部ゴルフ大会◇

～ ゴルフ大会に参加しませんか ～

主　　催：渋川市スポーツ協会子持支部 ゴルフ部
日　　程：令和5年5月6日（土）※スタート時間30分前までに受付を済ませること。
会　　場：白水ゴルフ倶楽部（53 - 5151）
参加資格：子持地区在住・在勤者
プレー費：乗用セルフ 13,280円（昼食付き・参加費込）
　　白水GC会員 9,780円（昼食付き・参加費込）
申 込 み：4月15日（土）までに地区役員又は公民館窓口に
　　申込みをお願いします。
　　★申込書は子持公民館にあります。
そ の 他：組合せ表は4月24日（月）以降、公民館で配付します。
※新型コロナウイルス感染状況により、競技方法等を変更する場合もあります。
問 合 せ：子持公民館（22 - 7780）

◇ジュニアソフトテニス教室◇

子持ソフトテニスクラブでは、子持地区の小学生を対象に、教室の参加者を募集します！興味のある方はぜひご参加ください！

日　程：5月～10月の第2・第4土曜日
会　場：子持総合運動場 テニスコート
参加費：1, 000円
申込み：4月22日（土） 午前9時より総合運動場テニスコートで受け付けします。
その他：ラケットは借用できます。参加者の送迎は保護者にお願いします。
問合せ：石関 誠　電話（60）2050

読書のおすすめ　図書室のご案内

○一　般

よき時を思う　宮本　輝　著
ゆうべの食卓　角田　光代　著
満月珈琲店の星詠み　望月　麻衣　著
キウイフルーツ　三輪　正幸　著
好きになってしまいました　三浦　しおん　著
あなたはここにいなくとも　町田　そのこ　著
スマホ失明　川本　晃司　著
黄色い家　川上　未映子　著
彼女はひとり闇の中　天祢　涼　著
君に光射す　小野寺　史宜　著
探偵は田園をゆく　深町　秋生　著
探偵は女手ひとつ　深町　秋生　著
僕の女を探しているんだ　井上　荒野　著
神無島のウラ　あさのあつこ　著
すごい腸とざんねんな脳　内藤　裕二　著

○児　童

小学生のおやくそく　KADOKAWA
パンダなかよしたいそう　いりやま　さとし　作
図書館の奥は恋する？相談室　櫻井　とりお　作
夢見せバクのおまじない　萩原　弓佳　作
願いを叶える雑貨店黄昏堂　桐谷　直　作
サイコーの通知表　工藤　純子　作
恋愛問題は止まらない　吉野　万理子　作
スウィートホーム　花里　真希　作
これからもリッキーといっしょ　片川　優子　作
神永くんは知っている　神戸　遥真　作
ナイトメア・ライブラリー　カヤマタイガ　作
名探偵コナンの探求ファイル　青山　剛昌　作
いっぴきおおかみとおほしさま　まつむらまいこ　作

【4月の図書室のお休み】3日（月）・10日（月）・17日（月）・24日（月）・27日（木）

○俳　句　一水会　三月句会より

彼の世でも忙しいよと春の夢
青木　和子　（中　組）

あとずさり姉のゆび先いぬふぐり
横山　郁夫　（鯉沢二）

寒水仙ひと固まりの強さかな
佐藤　八重子（吹屋二）

ふきのとう母の小言のほろにがさ
小野　浩子　（小野上）

夕五時に聴くメロディーや日脚伸ぶ
小沢　秀子　（田　尻）

○短　歌　九月会（ながつきかい）　二月例会より

衣更着（きさらぎ）の青き空ゆく白雲と
束の間我も共に流るる
諸田　秋子　（吹原二）

物価高頭を使う日日努力
役に立つのか認知症予防に
石坂　美保子（日出島）

公園の桜の大樹風に耐え
冬と真向い春を待ちおり
生方　フジ子（後田向）

庭の木々剪定されて春を待つ
すずめ遊ばせ渡り休ませ
桐渕　のぶ子（白　下）

久久に電車に乗り継ぎ高崎へ
乗りくる学生皆スマホ見る
小菅　初美　（中　郷）

春季将棋大会結果

３月１１日（土）、子持公民館において、子持将棋クラブ春季大会が開催されました。結果は以下の通りです。

	〈A組〉	〈B組〉	〈C組〉
第１位	齋藤　一衛	堀川　寅雄	埴田　昭三
第２位	青木　敦	石田　兵庫	小川　幸雄
第３位	佐藤　新太郎	内山　保雄	

◇子育てサロン「バンビの会」会員募集のお知らせ◇

★新年度の会員募集のお知らせです！★

初回活動日　令和５年４月１８日(火)午前10時～〈雨天決行、雨具忘れずに〉
場　　所　道の駅こもち集合　入会手続き終了後、白井宿に八重桜のお花見に行こう！
会　　費　無料。ただし、活動内容により別途参加費がかかる場合があります。
問い合わせ　代表　阿久澤 美和　e-mail nwmsr493@yahoo.co.jp
入会手続きで親子の住所、氏名、お子さんの生年月日、必ず連絡が付く電話番号の記入をお願いいたします。

※通年募集しますので、随時入会可能です。また、年度内の退会も自由です。活動のお手伝いをしてくださるボランティアも随時募集しております。

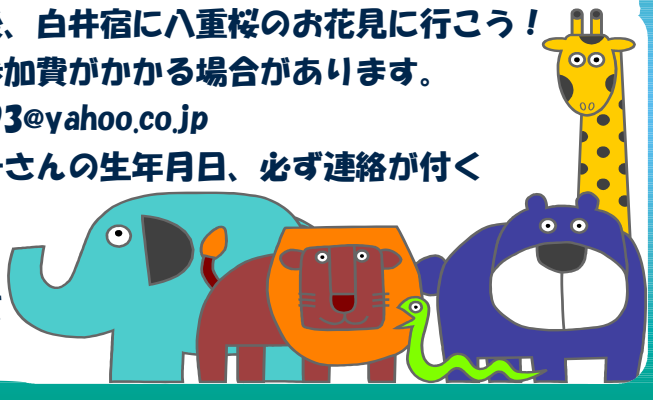

4･5月の子育てサロンこもち

と　き　４／４（火）１０：００～１１：３０
端午の節句　※保健師
５／９（火）１１：００～１２：００
いちご狩り【子持観光いちご園】
ところ　子持公民館・いちご狩りは現地集合
対　象　０歳～未就学児と保護者
参加費　無料
問合せ　地域包括ケア課　電話22－2250
新型コロナウイルス感染症の拡大状況によって中止となる場合がありますのであらかじめご了承ください。

シニア筋力ぐんぐん教室

ところ　４／１１（火）子持公民館
４／２６（水）子持社会体育館
５／９　（火）子持公民館
と　き　9:30～11:00
対　象　おおむね65歳以上の市民
参　加　当日会場へ（申込不要･参加無料）
持ち物　飲み物･室内用運動靴･動きやすい服装･マスク着用
※新型コロナウイルス感染症拡大防止のため中止となる場合があります。

問合せ　介護保険課　電話22－2116