

澁川市の統計

平成26年版

澁川市

ご利用に当たって

- 1 「渋川市の統計」は、本市の状況を人口、経済、社会、福祉、教育、文化などの分野にわたり、基本的な統計資料として収録したものです。
- 2 本統計集は原則として、直近3～5年の資料を主に、可能な限り最新の資料を収録しました。
- 3 資料は主に渋川市内の各官庁、団体、事業所及び市内各部局所課などからの提供あるいは報告によるものです。
- 4 表中説明を要する事項および資料の出所は各表の下部に示してあります。
- 5 調査の時点、時期については、特に注記がない限り表の時期の示し方は次のとおりです。

「年次」・・・・・・暦年（1月～12月）（及び調査年月日）

「年度」・・・・・・4月～翌年3月

「年月日」・・・・・・調査年月日

- 6 数字の単位未満は、四捨五入を原則としました。したがって総数と内訳の計が一致しない場合もあります。
- 7 統計表中の符号の用法は次のとおりです。
 - 「 0 」・・・・・・単位未満
 - 「 - 」・・・・・・皆無または該当数字なし（数字の記載がない場合）
 - 「 . . . 」・・・・・・不詳または数字が得られないもの
 - 「 - 」・・・・・・減少
 - 「 X 」・・・・・・統計法に基づき秘密保持のため公表を差し控えたもの
- 8 本市が平成18年2月20日に合併したため、原則として、合併前は旧市町村別の数値を記載し、合併後は、地区別の数値、もしくは市全体の数値を記載しています。
- 9 収録した統計資料について、さらに詳細な数値が必要な場合、あるいは疑義のある場合は、各表下部に示してある各資料出所機関、または本市企画部事務管理課に照会してください。

総目次

市民の暮らし
統計から見た渋川市の数字

1	土地・気象	1	1 1	市民生活・社会福祉	83
2	人口（住民基本台帳）	7	1 2	行政・選挙	89
3	国勢調査	15	1 3	財政	93
4	事業所	31	1 4	教育・文化	101
5	農林業	35	1 5	保健・衛生・公害	115
6	工業（製造業）	51	1 6	司法・消防	123
7	商業	57	付表 1	各種統計調査の概要	130
8	労働・金融・市民所得	63	付表 2	渋川市行政機構図	134
9	電気・ガス・上下水道・運輸・通信	69			
1 0	建設・住宅	79			

目 次

市民のくらし

統計から見た渋川市の数字

1 土地・気象	1
1 渋川市の概要	2
2 位置及び面積	3
3 地目別土地面積の状況	3
4 市制施行日	4
5 気象の状況	5
2 人口(住民基本台帳)	7
1 人口の推移	8
2 年齢階層別人口	9
3 年齢別人口	10
4 行政区別人口・世帯数	11
5 人口動態	14
6 人口移動の状況(渋川市の転入・転出者数)	14
3 国勢調査	15
1 人口・世帯数の推移	16
2 群馬県・県内12市別人口	17
3 産業大分類別就業人口	18
4 労働力人口(15歳以上)	19
5 昼間人口	19
6 就業者・通学者の流入・流出口(15歳以上)	20
7 集中地区人口・世帯	20
8 年齢階層別人口	20
9 配偶関係人口	21
10 世帯の種類・世帯人員別世帯数及び世帯人員	21
11 世帯の家族類型別一般世帯	22
12 年齢(各歳)男女別人口	23
13 住居の種類・住宅所有の関係	29
14 国籍別・男女別外国人数	29
4 事業所	31
1 産業大分類別事業所数・従業者数(民営・国・地方公共団体)	32

2 経営組織別事業所(民営)	32
3 県内各市の産業別事業所数(民営・国・地方公共団体)	33
4 産業大分類別・経営組織・従業者規模別事業所数及び従業者数	34
5 農林業	35
用語の解説(2010年農林業センサス)	36
1 専業・兼業別農家数	40
2 年齢別農家人口(販売農家)	40
3 年齢別農業就業人口(販売農家)	41
4 農家別経営耕地面積	41
5 種類別経営耕地面積(販売農家)	42
6 経営耕地規模別農家数(販売農家)	42
7 農産物類別作付(栽培)面積(販売農家)	43
8 農産物販売金額規模別農家数(販売農家)	43
9 販売目的の作物別作付(栽培)農家数と作付(栽培)面積	44
10 農産物販売金額1位の部門別農家数(販売農家)	45
11 果樹類の品目別栽培農家数(販売農家)	46
12 施設園芸のハウス・ガラス室の面積規模別農家数(販売農家)	46
13 家畜を販売目的で飼養している農家数・飼養頭羽数(販売農家)	47
14 保有山林の規模別林家数と面積	48
15 林野面積(現況森林面積)	49
16 林種別森林面積	49
17 農地移転状況	50
18 農地転用状況	50
6 工業(製造業)	51
用語の解説(経済センサス-活動調査)	52
1 都市別事業所数・従業者数・製造品出荷額等(従業者4人以上の事業所)	53
2 産業中分類別事業所数・従業者数・製造品出荷額等(従業者4人以上の事業所)	54
3 事業所敷地面積・建築面積(従業者30人以上の事業所)	56
4 工業用水使用量(従業者30人以上の事業所)	56

目 次

7 商業	57	1 市の道路現況	80
用語の解説(商業統計調査)	58	2 市営住宅等保有状況	80
1 商業の推移	59	3 公営住宅等戸数状況	80
2 産業分類による卸売業の結果	60	4 都市公園設置状況	80
3 産業分類による小売業の結果	61	5 住宅団地等の造成状況	81
4 市郡別年間商品販売額	62	6 建築確認申請及び工事届受付件数 状況(4号建築物のみ)	81
8 労働・金融・市民所得	63	7 用途地域種別指定面積	82
1 一般職業紹介	64	8 木造建築物用途別状況	82
2 新規学校卒業者進路別状況	64	9 非木造建築物用途別状況	82
3 新規学校卒業者地域別就職状況	64	1 1 市民生活・社会福祉	83
4 新規学校卒業者職業紹介状況	65	1 消費者物価指数	84
5 内職相談あっせん状況	65	2 消費者物価中分類指数(全国)	85
6 シルバー人材センター事業運営状況	65	3 魚菜市场取扱高	86
7 シルバー人材センター職群別事業 実績状況	66	4 総合相談状況	86
8 市制度資金貸付状況	66	5 生活保護法による扶助状況	87
9 市制度資金業種別利用状況	66	6 保育所(園)の状況	87
10 金融機関別店舗数	67	7 国民年金被保険者数	88
11 金融機関預金貸付状況	67	8 国民年金(無拠出制)受給権者数 及び年金額	88
12 市内総生産・市民所得(21・22年度)	67	9 国民年金(拠出制)受給権者数及 び年金額	88
9 電気・ガス・上下水道・運輸・通信	69	1 2 行政・選挙	89
1 電灯・電力需要状況	70	1 歴代市長	90
2 ガス需要状況	70	2 歴代副市長	90
3 上水道需要状況	70	3 歴代教育長	90
4 上水道の業務状況	71	4 歴代市議会議長	90
5 公共下水道接続状況	71	5 歴代市議会副議長	90
6 地域し尿処理施設接続状況	71	6 執行機関	91
7 農業集落排水接続状況	72	7 市職員数	91
8 自動車保有状況	72	8 議決機関	91
9 軽自動車保有状況	72	9 市議会審議状況	91
10 主要道路交通量調査結果	73	10 選挙人名簿登録者数の推移	92
11 関越自動車道車種別利用状況	75	11 選挙の投票状況	92
12 JR線乗車人員の推移(1日平均乗 車人員)	76	1 3 財政	93
13 市内郵便施設の状況	76	1 平成23年度渋川市決算状況	94
14 郵便物取扱状況	77	2 平成24年度渋川市決算状況	96
1 0 建設・住宅	79	3 地方税決算額	98

目 次	
4 公債費・市債・財政調整基金の状況	98
5 普通会計決算額	99
6 公有財産の状況	100
1 4 教育・文化	101
1 小学校の状況	102
2 中学校の状況	103
3 高等学校の状況	103
4 特別支援学校の状況	104
5 幼稚園の状況	104
6 専修学校の状況	104
7 図書館利用状況	105
8 図書館資料利用点数(図書・視聴覚資料)	105
9 図書館蔵書数	106
10 公園運動施設利用状況	106
11 社会体育施設利用状況	107
12 公民館利用状況	108
13 市民会館利用状況	108
14 老人福祉センター利用状況	108
15 渋川市勤労福祉センター利用状況	109
16 観光施設利用状況	109
17 美術館・文学館利用状況	109
18 指定文化財	110
1 5 保健・衛生・公害	115
1 医療施設数	116
2 病床数	116
3 医療関係従事者数	116
4 主要死因別死亡数	116
5 感染症発生状況	117
6 渋川総合病院科目別利用状況	117
7 可燃物処理状況	118
8 不燃物処理状況	118
9 分別収集の状況	118
10 し尿処理状況	118
11 火葬取扱状況	119
12 式場等利用状況	120
13 種類別公害苦情件数	120
14 用途地域別苦情件数	121
15 公害関係法令及び県条例に基づく特定事業場・特定施設数	121
1 6 司法・消防	123
1 刑法犯発生検挙状況	124
2 交通事故発生件数	124
3 風俗営業数	125
4 火災原因別件数・損害額	126
5 消防施設等の状況(消防本部)	126
6 消防施設等の状況(消防団等)	127
7 消防本部事故別救急出動状況	127
付表	129
付表 1 各種統計調査の概要	130
付表 2 渋川市行政機構図	134

市民の くらし

人口密度



1km²当たり346.6人

世帯人員

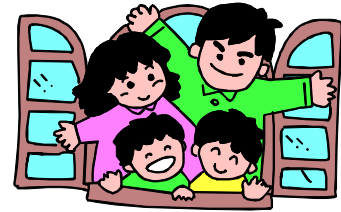

1世帯2.8人

出生

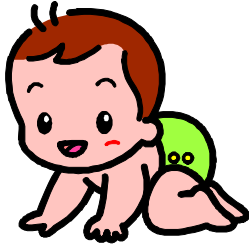

1日に1.4人

死亡



1日に2.9人

転入



1日に5.5人

転出



1日に7.1人

結婚



1日に1.0件

離婚

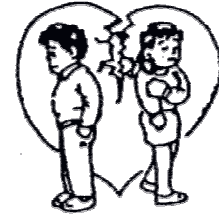

1日に0.4件

市議会議員



有権者2,626.2人に1人

市職員

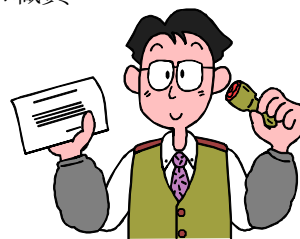

市民91.9人に1人

消防職員



市民517.6人に1人

医師(歯科医師含む)



市民341.5人に1人

教員

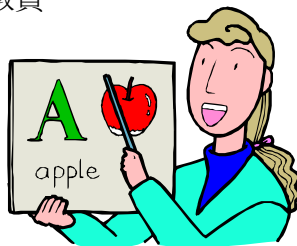

小学生13.0人に1人
中学生10.3人に1人

市の予算



市民1人当たり428,249円

救急車出動



1日に11.3回

交通事故(人身事故のみ)



1日に1.6件

火災発生

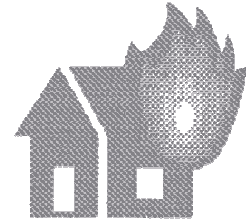

6.6日に1件

進学率

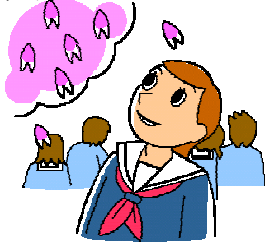

高校 99.5%
大学・短大 49.9%

自動車(軽自動車含む)

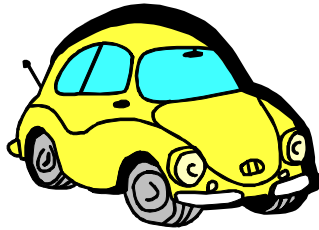

1世帯2.3台

ごみ収集

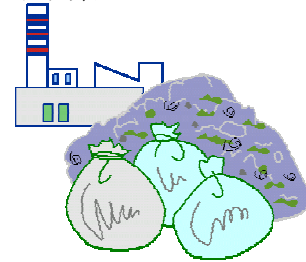

1世帯1日に2.6kg

渋川駅乗車人員



1日当たり3,506人

渋川伊香保・赤城インターチェンジ

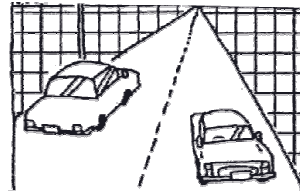

1日の入車 9,030.5台
1日の出車 8,864.7台

都市公園

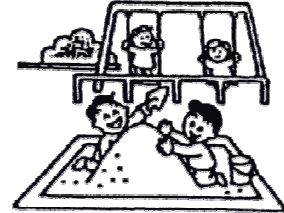

市民1人当たり16.5㎡

上水道

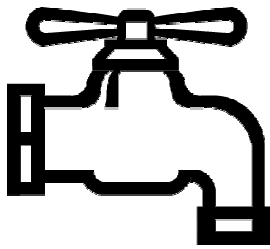

1世帯1日に1.1m³

年間商品販売額

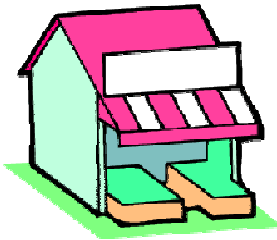

1商店当たり15,338万円

年間製造品出荷額等

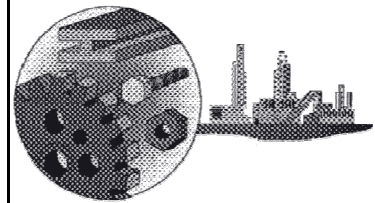

1工場当たり133,009万円

郵便



1日に27,658通

都市ガス使用量(家庭用)

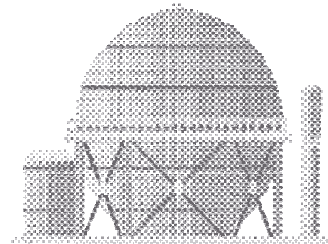

1世帯1日に30.4MJ

電力使用量(家庭用)

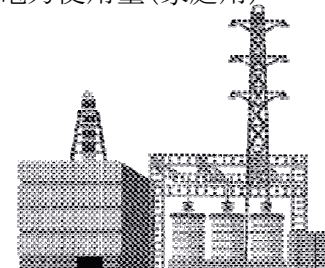

1世帯1日に10.9kwh

統計から見た渋川市の数字

項目		数	期日	備考欄
市域面積		240.42 k m ²	平成 25 年 10 月 1 日	国土地理院
人口		80,051 人	平成 26 年 4 月 1 日	群馬県移動人口調査※1
世帯		29,480 世帯		
国勢調査	世帯数	29,290 世帯	平成 22 年 10 月 1 日	平成 22 年国勢調査
	人口	83,330 人		
	人口密度	346.6 人		
	集中地区人口 DID	15,895 人		
転入人口		2,016 人	平成 25 年度	
転出人口		2,582 人		
出生数		502 人		
死亡数		1,064 人		
事業所	事業所数	4,631 事業所	平成 21 年 7 月 1 日	平成 21 年経済センサス-基礎調査
	従業者数	39,225 人		
農林業	総農家数	3,554 戸	平成 22 年 2 月 1 日	2010 年農林業センサス
	専業農家数	536 戸		
	兼業農家数	1,150 戸		
	農家人口(販売農家)	6,763 人		
	農業就業人口(販売農家)	3,081 人		
	経営耕地面積	2,461.93 ha		
工業	事業所数	141 事業所	平成 24 年 12 月 31 日	平成24年工業統計調査 従業者4人以上の事業所
	従業者数	4,371 人		
	製造品出荷額等	19,901,371 万円		
商業	商店数	1,075 店	平成 19 年 6 月 1 日	平成 19 年商業統計調査
	従業者数	6,799 人		
	商品販売額	16,488,307 万円		

【注】※1 「群馬県移動人口調査」

この調査は、国勢調査の結果を基礎として毎月の届出（住民基本台帳法等）に基づく転出入、出生、死亡等を加減して算出する方法で行っている。

項目		数	期日	備考欄
市民1人当たり所得		2,872 千円	平成 23 年度	市町村民経済計算
幼稚園数		7 園	平成 26 年 5 月 1 日	学校基本調査
内 訳	市立	5 園		
	私立	2 園		
幼稚園児童数		778 人		
小学校数		16 校		
小学校児童数		3,759 人		
中学校数		10 校		
中学校生徒数		2,202 人		
高等学校数		4 校		
高等学校生徒数		2,250 人		
保育所(園)数		13 箇所	平成 26 年 4 月 1 日	
内 訳	市立	4 箇所		
	法人	9 箇所		
保育所(園)児童数		1,525 人		
自動車保有台数		37,918 台	平成 26 年 4 月 1 日	
軽自動車保有台数		30,895 台		
河川		35 河川	平成 26 年 4 月 1 日	
内 訳	一級河川	29 河川		
	二級河川	-		
	準用河川	6 河川		
都市公園数		40 公園	平成 26 年 4 月 1 日	
都市公園面積		137.11 Ha		
市営住宅戸数		614 戸	平成 26 年 4 月 1 日	
一般会計当初予算		35,686,000 千円	平成 26 年度	
歳入決算額(一般会計)		35,219,594 千円	平成 24 年度	
歳出決算額(一般会計)		33,049,372 千円		
歳入決算額(一般会計)		38,369,107 千円	平成 25 年度	
歳出決算額(一般会計)		36,109,916 千円		

1 土地・気象

1 渋川市の概要

渋川市は、日本そして群馬県のほぼ中央部、雄大な関東平野の始まりに位置しています。古くから交通の要衝として栄え、豊富な水資源を活かした工業、山地の開拓による農業や、首都圏の奥座敷となる観光・温泉などを主要産業としてきました。

本市の南側は県都前橋市に隣接し、東京都心まで 120 km（高速道路（関越自動車道渋川伊香保 IC）利用で約 2 時間、JR 上越線及び新幹線利用で約 1 時間 10 分）の距離にあります。主な交通網としては、JR 上越線、JR 吾妻線の 2 路線が通り、8 駅あります。また、南北に関越自動車道と国道 17 号、東西に国道 353 号が通り、関越自動車道には渋川伊香保 IC と赤城 IC があります。

地形は赤城山、榛名山、子持山、小野子山に抱かれ、利根川と吾妻川の流れによって形成された谷地とともに、標高差が概ね 1400m 以上となる起伏に富んだ地形を有し、地区の大半が自然的土地利用で占められています。

全国における本市の位置

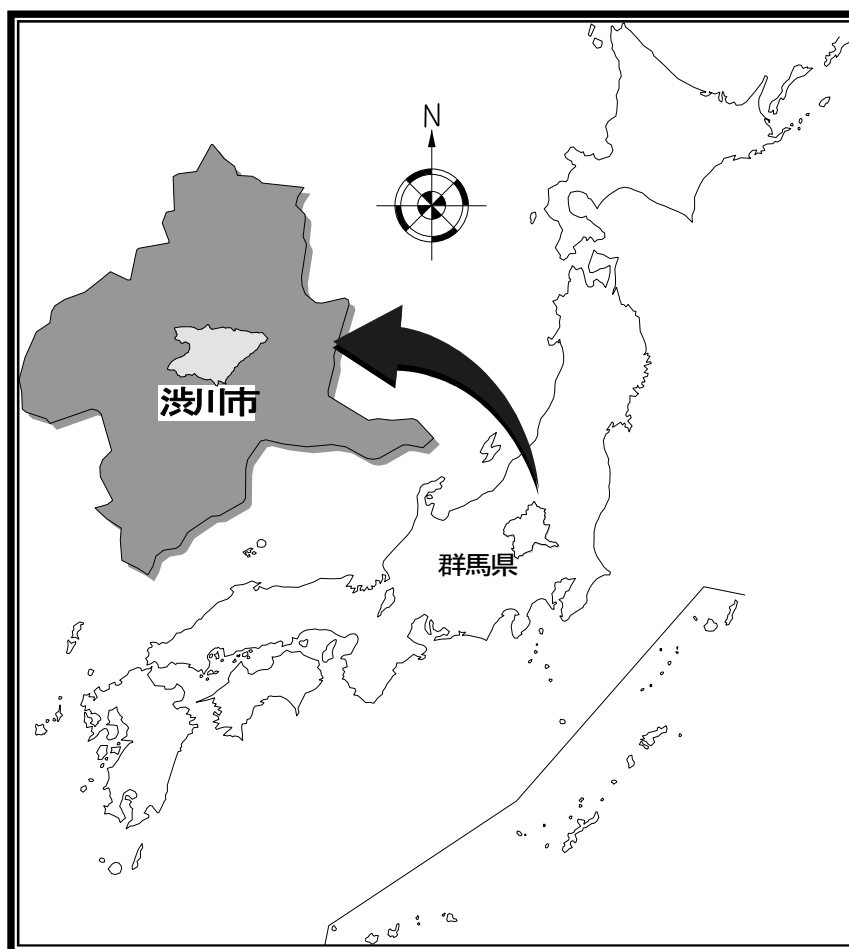

2 位置及び面積

方位(市役所本庁舎)		面積	海拔		
東経	北緯		最高 (鈴ヶ岳)	最低 (半田)	市役所
139° 00′	36° 29′	240.42 k m ²	1,565 m	139 m	196 m

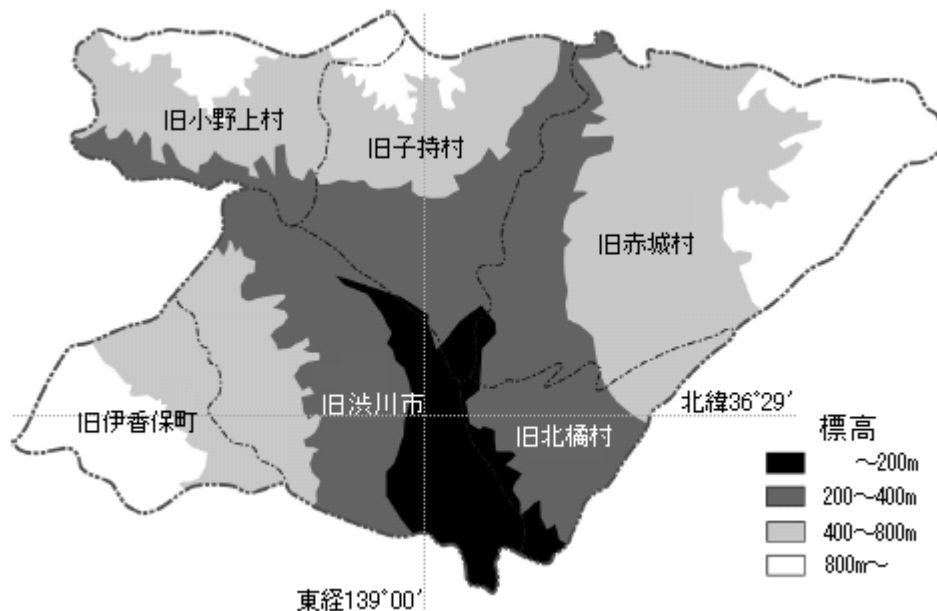

3 地目別土地面積の状況

(各年1月1日)(単位:ha)

区分	総数	田	畑	宅地	池沼	山林	原野	雑種地	その他
平成 22 年	24,042.0	905.2	3,932.1	2,106.2	21.6	7,020.2	433.2	1,226.7	8,396.8
	100.0	3.7	16.4	8.8	0.1	29.2	1.8	5.1	34.9
平成 23 年	24,042.0	902.9	3,923.6	2,119.4	21.6	7,018.6	433.3	1,225.3	8,397.3
	100.0	3.8	16.3	8.8	0.1	29.2	1.8	5.1	34.9
平成 24 年	24,042.0	898.2	3,916.0	2,126.4	21.6	7,023.2	433.3	1,226.4	8,396.9
	100.0	3.8	16.3	8.8	0.1	29.2	1.8	5.1	34.9
平成 25 年	24,042.0	892.8	3,901.2	2,135.6	21.6	7,232.9	190.0	1,218.3	8,449.6
	100.0	3.7	16.2	8.9	0.1	30.1	0.8	5.1	35.1
平成 26 年	24,042.0	890.7	3,882.3	2,140.6	22.2	7,273.2	188.2	1,182.1	8,462.7
	100.0	3.7	16.1	8.9	0.1	30.3	0.8	4.9	35.2

【注】下段は構成比(%)

【注】四捨五入の関係で、合計が合わない場合があります。

資料: 税務課

4 市制施行日

市町村名	合併・境界 変更年月日	区域の変 更形式	合併関係市町村名等
渋川市	平成 18 年 2 月 20 日	新設	渋川市、伊香保町、小野上村、子持村、赤城村、北橋村

1 市 1 町 4 村が合併し渋川市が誕生した。

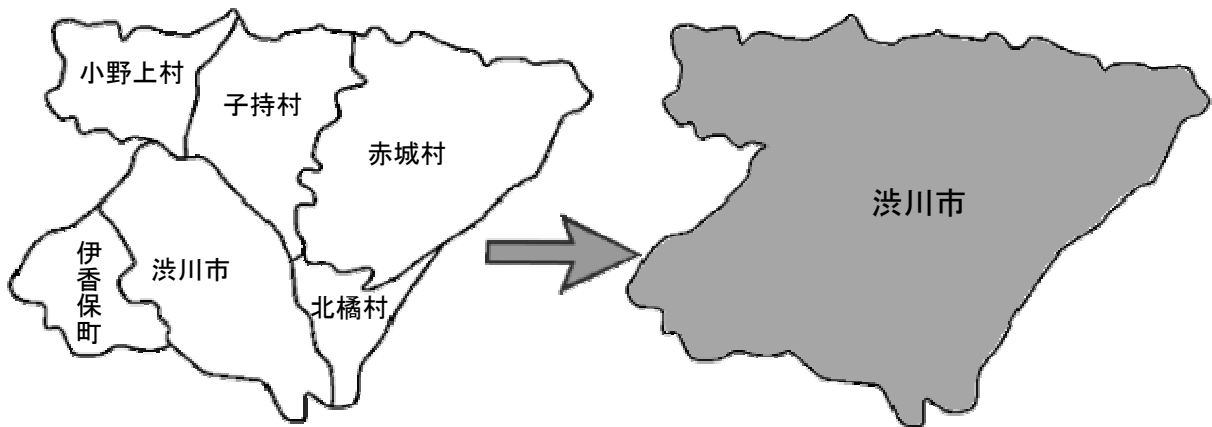

(参考) 合併の変遷

	明治期	昭和期	平成の大合併
渋川村	渋川町	渋川市 (昭和29年4月1日)	渋川市 (平成18年2月20日)
金井村、南牧村、阿久津村、川島村、祖母島村	金島村		
有馬村、八木原村、半田村	古巻村		
湯上村(行幸田)、石原村、中村	豊秋村		
(伊香保村、湯中子村、水沢村)→伊香保村	伊香保町(明治22年4月1日)		
小野子村、村上村	小野上村(明治22年4月1日)		
上白井村、中郷村	白郷井村	子持村 (昭和35年9月1日)	
横堀村、北牧村、吹屋村、白井村	長尾村		
持柏木村、溝呂木村、北上野村、勝保沢村、見立村、滝沢村、上三原田村、三原田村、樽村、宮田村	横野村	赤城村 (昭和31年9月1日)	
津久田村、猫村、長井小川田村、深山村、棚下村	敷島村		
箱田村、上箱田村、真壁村、八崎村、分郷八崎村、小室村、上南室村、下南室村、下箱田村	北橋村(明治22年4月1日)		

5 気象の状況

本市の気候は、夏は蒸し暑く冬に晴天が多い太平洋気候と、気温の変化が大きい内陸気候の両面を持っています。夏期は高温となり雷雨が多く、梅雨期や台風期は多雨となりますが、降雨や降雪は比較的少ない傾向にあります。

また、冬から早春にかけての乾燥した冷たい季節風「からっ風」が強く吹くことが特徴となっています。

年月	降水量 (mm)	風速 (平均) m/s	気温(°C)		
			平均	最高	最低
平成 16 年	786.0	2.5	14.6	33.0	-3.0
17	876.5	2.7	13.4	36.2	-6.2
18	1,198.0	2.5	13.8	38.1	-7.8
19	1,296.0	2.6	14.1	38.1	-3.9
20	1,246.5	2.6	13.8	36.4	-5.2
21	994.0	2.6	14.0	36.9	-6.1
22	1,396.0	2.5	14.3	38.7	-5.9
23	1,075.0	2.6	13.6	37.4	-7.4
24	848.5	2.6	13.7	38.0	-6.4
25	794.5	2.7	14.2	37.6	-5.6
25 年 1 月	17.0	3.1	1.9	12.6	-4.6
2 月	12.0	3.4	2.2	18.3	-5.6
3 月	6.5	3.4	8.3	24.3	-1.6
4 月	86.5	3.2	11.7	25.2	1.0
5 月	16.0	2.8	18.0	30.7	3.5
6 月	103.0	1.8	22.1	31.5	12.3
7 月	140.0	2.0	25.6	36.8	18.6
8 月	79.5	2.2	27.2	37.6	17.8
9 月	192.5	2.2	22.3	32.7	11.0
10 月	120.0	2.3	17.3	30.1	6.8
11 月	7.0	3.0	9.0	20.9	-1.0
12 月	14.5	2.9	4.6	16.0	-3.3

【注】気温測定時刻は午前 9 時

資料:消防本部

2 人口(住民基本 台帳)

1 人口の推移

(各年10月1日)(単位:人)

平成年次	世帯数 (世帯)	人口(人)			人口増減数		1世帯当り 人口(人)	人口密度 (人/km ²)	
		総数	男	女	実数 (人)	増減率 (%)			
21	渋川地区	18,106	46,524	22,652	23,872	-318	-0.7	2.57	902
	伊香保地区	1,590	3,439	1,618	1,821	-43	-1.3	2.16	154
	小野上地区	603	1,956	956	1,000	-54	-2.8	3.24	69
	子持地区	4,021	12,077	6,006	6,071	-20	-0.2	3.00	295
	赤城地区	3,836	11,655	5,804	5,851	-200	-1.7	3.04	149
	北橘地区	3,051	9,968	4,955	5,013	-12	-0.1	3.27	528
	計	31,207	85,619	41,991	43,628	-647	-0.8	2.74	356
22	渋川地区	18,056	45,987	22,413	23,574	-537	-1.2	2.55	891
	伊香保地区	1,577	3,379	1,590	1,789	-60	-1.8	2.14	151
	小野上地区	593	1,910	930	980	-46	-2.4	3.22	67
	子持地区	4,097	12,107	6,038	6,069	30	0.2	2.96	296
	赤城地区	3,846	11,460	5,705	5,755	-195	-1.7	2.98	146
	北橘地区	3,075	9,893	4,906	4,987	-75	-0.8	3.22	524
	計	31,244	84,736	41,582	43,154	-883	-1.0	2.71	352
23	渋川地区	18,046	45,639	22,202	23,437	-348	-0.8	2.53	885
	伊香保地区	1,554	3,307	1,558	1,749	-72	-2.2	2.13	148
	小野上地区	588	1,833	894	939	-77	-4.2	3.12	65
	子持地区	4,138	12,080	6,026	6,054	-27	-0.2	2.92	295
	赤城地区	3,865	11,322	5,667	5,655	-138	-1.2	2.93	145
	北橘地区	3,106	9,805	4,856	4,949	-88	-0.9	3.16	519
	計	31,297	83,986	41,203	42,783	-750	-0.9	2.68	349
24	渋川地区	18,246	45,646	22,120	23,526	7	0.0	2.50	885
	伊香保地区	1,570	3,283	1,532	1,751	-24	-0.7	2.09	147
	小野上地区	588	1,796	880	916	-37	-2.1	3.05	63
	子持地区	4,191	12,067	6,008	6,059	-13	-0.1	2.88	295
	赤城地区	3,864	11,148	5,571	5,577	-174	-1.6	2.89	142
	北橘地区	3,161	9,850	4,850	5,000	45	0.5	3.12	521
	計	31,620	83,790	40,961	42,829	-196	-0.2	2.65	349
25	渋川地区	18,224	45,091	21,820	23,271	-555	-1.2	2.47	874
	伊香保地区	1,554	3,208	1,489	1,719	-75	-2.3	2.06	144
	小野上地区	588	1,747	858	889	-49	-2.8	2.97	62
	子持地区	4,235	12,037	5,994	6,043	-30	-0.2	2.84	294
	赤城地区	3,884	10,964	5,481	5,483	-184	-1.7	2.82	140
	北橘地区	3,189	9,723	4,795	4,928	-127	-1.3	3.05	515
	計	31,674	82,770	40,437	42,333	-1020	-1.2	2.61	344

【注】平成24年から外国人を含む(平成24年7月、住基法改正)

資料:市民課

2 年齢階層別人口

(各年10月1日)(単位:人)

年齢(歳)	平成23年			平成24年			平成25年		
	総数	男	女	総数	男	女	総数	男	女
総数	83,986	41,203	42,783	83,790	40,961	42,829	82,770	40,437	42,333
0～4	2,888	1,481	1,407	2,811	1,412	1,399	2,739	1,363	1,376
5～9	3,270	1,740	1,530	3,182	1,697	1,485	3,106	1,639	1,467
10～14	3,924	1,934	1,990	3,828	1,911	1,917	3,673	1,847	1,826
15～19	4,173	2,134	2,039	4,137	2,103	2,034	4,061	2,064	1,997
20～24	4,152	2,135	2,017	4,095	2,049	2,046	3,950	1,997	1,953
25～29	4,238	2,222	2,016	4,234	2,275	1,959	4,015	2,135	1,880
30～34	4,579	2,470	2,109	4,505	2,395	2,110	4,348	2,327	2,021
35～39	5,301	2,729	2,572	5,215	2,672	2,543	5,031	2,616	2,415
40～44	5,118	2,571	2,547	5,239	2,632	2,607	5,230	2,606	2,624
45～49	4,787	2,439	2,348	4,794	2,391	2,403	4,915	2,442	2,473
50～54	5,293	2,696	2,597	5,342	2,700	2,642	5,145	2,602	2,543
55～59	6,405	3,272	3,133	6,029	3,090	2,939	5,836	2,982	2,854
60～64	7,732	3,938	3,794	7,566	3,830	3,736	7,291	3,701	3,590
65～69	5,384	2,588	2,796	5,630	2,742	2,888	5,932	2,899	3,033
70～74	5,123	2,387	2,736	5,240	2,463	2,777	5,380	2,563	2,817
75～79	4,435	1,941	2,494	4,529	2,007	2,522	4,519	2,001	2,518
80～84	3,705	1,515	2,190	3,765	1,518	2,247	3,774	1,518	2,256
85～89	2,250	712	1,538	2,348	780	1,568	2,446	848	1,598
90～94	935	240	695	949	221	728	1019	222	797
95～99	260	54	206	309	67	242	314	57	257
100～104	32	5	27	42	5	37	45	7	38
105～109	2	0	2	1	1	0	1	1	0

【注】平成24年から外国人を含む(平成24年7月、住基法改正)

資料：市民課

3 年齢別人口

(平成25年10月1日)(単位：人)

年齢(歳)	計	男	女	年齢(歳)	計	男	女	年齢(歳)	計	男	女
総数	82,770	40,437	42,333	36	938	508	430	73	1,027	477	550
0	494	228	266	37	1,020	513	507	74	942	447	495
1	529	246	283	38	1,018	491	527	75	920	413	507
2	568	297	271	39	1,141	611	530	76	999	449	550
3	569	297	272	40	1,071	532	539	77	903	403	500
4	579	295	284	41	1,085	571	514	78	855	368	487
5	588	294	294	42	1,031	504	527	79	842	368	474
6	603	309	294	43	1,005	483	522	80	817	340	477
7	600	310	290	44	1,038	516	522	81	804	321	483
8	623	353	270	45	1,057	534	523	82	786	308	478
9	692	373	319	46	1,031	512	519	83	688	282	406
10	654	350	304	47	777	363	414	84	679	267	412
11	703	367	336	48	1,045	539	506	85	614	229	385
12	751	348	403	49	1,005	494	511	86	528	199	329
13	785	386	399	50	928	479	449	87	516	166	350
14	780	396	384	51	1,072	558	514	88	424	142	282
15	790	402	388	52	1,032	500	532	89	364	112	252
16	801	394	407	53	1,032	515	517	90	311	61	250
17	850	447	403	54	1,081	550	531	91	238	53	185
18	819	415	404	55	1,100	572	528	92	188	47	141
19	801	406	395	56	1,027	532	495	93	180	39	141
20	803	400	403	57	1,138	575	563	94	102	22	80
21	809	401	408	58	1,271	631	640	95	93	12	81
22	732	371	361	59	1,300	672	628	96	93	19	74
23	778	393	385	60	1,287	677	610	97	50	13	37
24	828	432	396	61	1,387	695	692	98	46	8	38
25	770	387	383	62	1,508	771	737	99	32	5	27
26	838	480	358	63	1,531	770	761	100	18	5	13
27	786	425	361	64	1,578	788	790	101	7	1	6
28	800	407	393	65	1,500	762	738	102	9	1	8
29	821	436	385	66	1,502	759	743	103	8	0	8
30	844	458	386	67	897	435	462	104	3	0	3
31	826	443	383	68	936	428	508	105	0	0	0
32	877	479	398	69	1,097	515	582	106	1	1	0
33	921	468	453	70	1,145	568	577	107	0	0	0
34	880	479	401	71	1,186	563	623	108	0	0	0
35	914	493	421	72	1,080	508	572	109	0	0	0

【注】平成24年から外国人を含む(平成24年7月、住基法改正)

資料：市民課

4 行政区別人口・世帯数

(平成25年10月1日現在)

区分	区域	人口(人)			世帯数 (世帯)	前年との比較		
		男	女	計		人口(人)	世帯(世帯)	
	全域	40,437	42,333	82,770	31,674	-1,216	377	
旧 渋 川 地 区	旧渋川市計	21,820	23,271	45,091	18,224	-548	178	
	渋川地区計	5,974	6,588	12,562	5,536	-261	-17	
	1 大崎	204	205	409	188	-21	-12	
	2 下郷	401	448	849	342	-8	-6	
	3 東町	390	416	806	358	-21	-2	
	4 新町	136	160	296	114	16	5	
	5 下ノ町	42	58	100	37	-4	-1	
	6 南町	148	173	321	153	-14	-11	
	7 長塚町	201	247	448	202	-2	2	
	8 本町	0	0	0	0	-4	-4	
	9 寄居町	160	189	349	154	-17	-2	
	10 坂下町	634	702	1,336	566	-1	-2	
	11 並木町	351	416	767	341	-1	3	
	12 中ノ町	38	44	82	36	-3	-3	
	13 上ノ町	110	125	235	92	-3	-2	
	14 川原町	92	118	210	101	11	5	
	15 裏宿	46	52	98	39	-8	0	
	16 元町	415	447	862	369	-33	-9	
	17 御蔭	660	709	1,369	577	-9	-3	
	18 入沢	532	662	1,194	528	-67	-14	
	19 上郷	361	369	730	333	-21	1	
	20 藤ノ木	135	142	277	108	-2	0	
	21 辰巳町	277	318	595	252	-9	-4	
	22 明保野	641	588	1,229	646	-25	-2	
		金島地区計	5,622	5,987	11,609	4,485	-189	-26
	23 阿久津	287	284	571	234	-31	-16	
	24 金井南町	1,445	1,581	3,026	1,177	-33	-1	
	25 金井本町	719	787	1,506	605	56	34	
	26 南牧	75	69	144	52	-4	0	
	27 川島	485	506	991	347	-21	-6	
	28 祖母島	217	247	464	167	-6	-1	
	29 祖母島上村	132	119	251	93	-1	1	
	42 金井下・中ノ町	342	397	739	269	-25	-9	
	43 金井上ノ町	532	544	1,076	367	-34	-6	
	44 金井りんごの里	476	533	1,009	449	-25	-13	
	45 金井軽浜	462	503	965	385	-18	3	
	46 金井国町	450	417	867	340	-47	-12	
		古巻地区計	5,758	6,025	11,783	4,563	-8	73
	30 有馬	861	877	1,738	683	-17	2	
	31 有馬	861	911	1,772	679	1	8	
	32 八木原	1,044	1,099	2,143	760	2	7	
33 八木原	939	1,026	1,965	759	23	26		
34 半田	1,118	1,202	2,320	920	5	19		
35 半田	935	910	1,845	762	-22	11		
	豊秋地区計	4,466	4,671	9,137	3,640	-112	-8	
36 行幸田	461	464	925	340	-8	-4		
37 行幸田	1,103	1,170	2,273	912	-73	-14		
38 本石原	292	360	652	259	-12	-1		
39 石原西	1,241	1,289	2,530	953	18	9		
47 石原熊野町	257	250	507	238	58	57		
48 石原田中	517	521	1,038	451	276	151		
40 中村	234	226	460	188	-73	-58		
41 中村	361	391	752	299	-298	-148		

区分	区域	人口(人)			世帯数 (世帯)	前年との比較	
		男	女	計		人口(人)	世帯(世帯)
伊香保地区	伊香保地区計	1,489	1,719	3,208	1,554	-75	-16
	1001 石段	59	67	126	73	-1	-2
	1002 ときわ	66	77	143	88	-9	0
	1003 中央	107	124	231	135	0	0
	1004 雷之塚	83	94	177	98	0	5
	1005 日の出	122	159	281	154	-1	3
	1006 うわの	161	197	358	181	-4	-3
	1007 香東	331	358	689	314	-18	-9
	1008 コスモス	235	254	489	226	-8	-4
	1009 湯中子	197	237	434	181	-23	-4
	1010 水沢	50	46	96	32	0	0
1011 大日向	78	106	184	72	-11	-2	
小野上地区	小野上地区計	858	889	1,747	588	-49	0
	2001 振興	56	53	109	37	-3	-1
	2002 下小野子	44	41	85	30	-7	1
	2003 開拓	28	32	60	20	-1	0
	2004 昭和	35	39	74	26	-3	0
	2005 木の間	20	24	44	18	0	0
	2006 中部	25	34	59	23	0	0
	2007 中小野子	77	74	151	45	-7	-1
	2008 小野子	79	72	151	50	-6	0
	2009 東部	26	30	56	18	0	0
	2010 西部	32	30	62	20	-2	0
	2011 甲里	29	29	58	18	1	0
	2012 伊久保	21	26	47	14	-5	0
	2013 程久保	9	14	23	11	0	1
	2014 上中尾	25	26	51	14	0	0
	2015 下中尾	18	19	37	13	-1	0
	2016 堀の内	71	62	133	47	-3	0
	2017 共栄	55	63	118	40	-3	0
	2018 榎平	31	40	71	25	-2	0
	2019 原	52	52	104	36	-4	0
	2020 谷の口	60	62	122	34	-1	0
2021 塩川	65	67	132	49	-2	0	
子持地区	子持地区計	5,994	6,043	12,037	4,235	-30	44
	3001 上白井上組	179	174	353	125	2	1
	3002 上白井中組	317	317	634	208	-5	2
	3003 子麓	218	251	469	143	-2	2
	3004 上中郷	858	842	1,700	598	-2	11
	3005 下中郷	1,355	1,352	2,707	978	-8	5
	3006 横堀	404	402	806	280	-15	5
	3007 河原	284	265	549	207	-16	-7
	3008 北牧西	260	244	504	176	11	0
	3009 北牧東	386	422	808	270	-8	3
	3010 鯉沢	473	486	959	383	-11	5
	3011 吹屋	396	379	775	247	2	2
	3012 吹屋原	488	503	991	359	20	10
	3013 白井	376	406	782	261	2	5
赤城地区	赤城地区計	5,481	5,483	10,964	3,884	-184	20
	4001 津久田第一	275	260	535	177	1	6
	4002 津久田第二	519	449	968	429	-5	-2
	4003 津久田第三	446	437	883	354	-16	3
	4004 津久田第四	173	193	366	122	-11	0
	4005 敷島	295	348	643	243	-11	-1
	4006 南雲第一	100	108	208	72	2	2
	4007 南雲第二	204	195	399	137	-13	1

区分	区域	人口(人)			世帯数 (世帯)	前年との比較		
		男	女	計		人口(人)	世帯(世帯)	
赤城地区	4008	南雲第三	152	146	298	115	-11	2
	4009	みやま	153	157	310	134	-8	-1
	4010	棚下	95	97	192	76	-14	-4
	4011	持柏木	252	245	497	139	-9	-1
	4012	溝呂木	581	553	1,134	371	-26	4
	4013	北上野	149	162	311	100	-4	1
	4014	勝保沢	345	351	696	207	-7	7
	4015	見立	246	264	510	161	-12	-1
	4016	滝沢	164	168	332	103	-1	2
	4017	上三原田	301	311	612	189	-13	-2
	4018	三原田	166	155	321	104	-1	-1
	4019	樽	168	194	362	123	5	2
	4020	宮田	243	264	507	175	-13	1
	4021	栄	131	119	250	84	2	2
4022	三原田団地	323	307	630	269	-19	0	
北橋地区	北橋地区計		4,795	4,928	9,723	3,189	-127	28
	5001	八崎第一	339	357	696	255	-9	1
	5002	八崎第二	288	291	579	198	-18	-4
	5003	八崎第三	404	475	879	350	-30	-2
	5004	分郷八崎	205	211	416	126	-3	0
	5005	上小室	271	294	565	172	-5	4
	5006	下小室	341	324	665	195	15	6
	5007	下南室	385	402	787	237	1	3
	5008	上南室	256	267	523	171	0	0
	5009	上箱田	357	333	690	200	-6	4
	5010	箱田	355	370	725	230	-16	4
	5011	下箱田	377	376	753	256	-11	5
	5012	真壁上	173	185	358	109	-10	2
	5013	真壁東	534	531	1,065	349	-8	3
	5014	真壁美保	222	220	442	142	-9	0
	5015	真壁下	266	271	537	186	-14	2
	5016	赤城山	22	21	43	13	-4	0

【注】平成24年から外国人を含む(平成24年7月、住基法改正)

資料：市民課

5 人口動態

(単位:人)

平成 年度	自然動態			社会動態			増減差 (A)+(B)
	出生	死亡	増減(A)	転入	転出	増減(B)	
21	558	890	-332	2,039	2,480	-441	-773
22	557	981	-424	2,021	2,429	-408	-832
23	569	1,011	-442	1,968	2,293	-325	-767
24	485	938	-453	1,916	2,349	-433	-886
25	502	1,064	-562	2,016	2,582	-566	-1,128

【注】外国人を含む。

資料：市民課

6 人口移動の状況（渋川市の転入・転出者数）

(単位:人)

区分	平成23年度		平成24年度		平成25年度	
	転入	転出	転入	転出	転入	転出
総数	1,968	2,293	1,928	2,303	2,016	2,582
県内総数	1,169	1,348	1,144	1,442	1,218	1,624
県外総数	799	945	784	861	798	958
前橋市	306	443	319	504	300	507
高崎市	209	286	224	314	214	335
桐生市	28	14	22	23	23	22
伊勢崎市	68	86	52	95	71	96
太田市	34	42	23	29	25	29
沼田市	85	39	98	49	112	90
館林市	5	4	3	2	16	8
藤岡市	15	19	15	19	8	15
富岡市	16	10	13	15	8	8
安中市	9	21	4	18	9	10
みどり市	11	10	8	15	8	18
北群馬郡	125	220	128	233	147	329
多野郡	7	-	4	0	0	1
甘楽郡	2	4	1	2	4	6
吾妻郡	158	92	155	87	195	92
利根郡	71	36	59	16	52	30
佐波郡	7	16	11	4	9	13
邑楽郡	13	6	5	17	17	15

【注】外国人を含む。

資料：市民課

3 国勢調査

1 人口・世帯数の推移

(各年10月1日現在)

年次	世帯数	人口(人)			1世帯当 たり人員 (人)	人口増加率(%)		
	(世帯)	総数	男	女		対前回	年率	
平成12年	28,685	89,795	43,955	45,840	3.13	-1.5	-0.3	
内訳	渋川市	16,580	48,761	23,811	24,950	2.94	-0.8	-0.2
	伊香保町	1,847	4,077	1,844	2,233	2.21	-10.5	-2.1
	小野上村	581	2,140	1,048	1,092	3.68	-4.9	-1.0
	子持村	3,473	11,961	5,884	6,077	3.44	-1.5	-0.3
	赤城村	3,435	12,555	6,269	6,286	3.66	-3.6	-0.7
	北橋村	2,769	10,301	5,099	5,202	3.72	2.7	0.5
平成17年	29,257	87,469	42,720	44,749	2.99	-2.6	-0.5	
内訳	渋川市	17,075	47,961	23,326	24,635	2.81	-1.6	-0.3
	伊香保町	1,708	3,762	1,725	2,037	2.20	-7.7	-1.5
	小野上村	586	1,994	970	1,024	3.40	-6.8	-1.4
	子持村	3,590	11,722	5,784	5,938	3.27	-2.0	-0.4
	赤城村	3,472	11,981	5,941	6,040	3.45	-4.6	-0.9
	北橋村	2,826	10,049	4,974	5,075	3.56	-2.5	-0.5
平成22年	29,290	83,330	40,658	42,672	2.84	-4.7	-0.9	
内訳	渋川地区	17,034	45,655	22,199	23,456	2.68	-4.8	-1.0
	伊香保地区	1,584	3,362	1,555	1,807	2.12	-10.6	-2.1
	小野上地区	584	1,804	872	932	3.09	-9.5	-1.9
	子持地区	3,713	11,589	5,721	5,868	3.12	-1.1	-0.2
	赤城地区	3,452	11,063	5,468	5,595	3.20	-7.7	-1.5
	北橋地区	2,923	9,857	4,843	5,014	3.37	-1.9	-0.4

2 群馬県・県内12市別人口

(各年10月1日現在)(単位:人)

市町村名	平成22年	平成17年(組替)	対17年人口増減数	対17年増減率(%)	
群馬県	2,008,068	2,023,996	-15,928	-0.79	
前橋市	340,291	340,904	-613	-0.18	
高崎市	371,302	364,919	6,383	1.75	
桐生市	121,704	128,037	-6,333	-4.95	
伊勢崎市	207,221	202,447	4,774	2.36	
太田市	216,465	213,160	3,305	1.55	
沼田市	51,265	53,177	-1,912	-3.60	
館林市	78,608	79,454	-846	-1.06	
藤岡市	67,975	69,288	-1,313	-1.89	
富岡市	52,070	53,765	-1,695	-3.15	
安中市	61,077	63,179	-2,102	-3.33	
みどり市	51,899	52,115	-216	-0.41	
渋川市	83,330	87,469	-4,139	-4.73	
渋川地区	45,655	47,961	-2,306	-4.81	
伊香保地区	3,362	3,762	-400	-10.63	
小野上地区	1,804	1,994	-190	-9.53	
子持地区	11,589	11,722	-133	-1.13	
赤城地区	11,063	11,981	-918	-7.66	
北橋地区	9,857	10,049	-192	-1.91	
北群 馬郡	榛東村	14,370	14,158	212	1.50
	吉岡町	19,801	18,060	1,741	9.64

【注】人口欄の「平成17年(組替)」は、平成22年10月1日現在の市区町村の境域に基づいて組み替えた平成17年の人口を示す。

3 産業大分類別就業人口

(平成22年10月1日現在)

産業別	総計		渋川地区		伊香保地区		小野上地区	
	人口(人)	構成比(%)	人口(人)	構成比(%)	人口(人)	構成比(%)	人口(人)	構成比(%)
総数	40,581	100.0	21,681	100.0	1,885	100.0	969	100.0
第1次産業	2,857	7.0	645	3.0	27	1.4	136	14.0
A 農業, 林業	2,853	7.0	645	3.0	27	1.4	135	13.9
うち農業	2,778	6.8	612	2.8	24	1.3	132	13.6
B 漁業	4	0.0	0	0.0	-	-	1	0.1
第2次産業	11,249	27.7	5,896	27.2	217	11.5	320	33.0
C 鉱業, 採石業, 砂利採取業	40	0.1	18	0.1	-	-	5	0.5
D 建設業	4,346	10.7	1,990	9.2	84	4.5	121	12.5
E 製造業	6,863	16.9	3,888	17.9	133	7.1	194	20.0
第3次産業	25,488	62.8	14,632	67.5	1,610	85.4	477	49.2
F 電気・ガス・熱供給・水道業	330	0.8	229	1.1	8	0.4	6	0.6
G 情報通信業	347	0.9	230	1.1	7	0.4	4	0.4
H 運輸業, 郵便業	1,585	3.9	909	4.2	58	3.1	31	3.2
I 卸売業, 小売業	6,270	15.5	3,627	16.7	225	11.9	128	13.2
J 金融業, 保険業	825	2.0	504	2.3	19	1.0	20	2.1
K 不動産業, 物品賃貸業	341	0.8	232	1.1	15	0.8	1	0.1
L 学術研究, 専門・技術サービス業	1,017	2.5	624	2.9	28	1.5	23	2.4
M 宿泊業, 飲食サービス業	3,183	7.8	1,581	7.3	822	43.6	44	4.5
N 生活関連サービス業, 娯楽業	1,846	4.5	1,076	5.0	93	4.9	30	3.1
O 教育, 学習支援業	1,639	4.0	994	4.6	41	2.2	23	2.4
P 医療, 福祉	4,552	11.2	2,633	12.1	161	8.5	89	9.2
Q 複合サービス事業	310	0.8	144	0.7	5	0.3	10	1.0
R サービス業(他に分類されないもの)	1,909	4.7	1,061	4.9	83	4.4	35	3.6
S 公務(他に分類されるものを除く)	1,334	3.3	788	3.6	45	2.4	33	3.4
T 分類不能の産業	987	2.4	508	2.3	31	1.6	36	3.7

(つづき)

産業別	子持地区		赤城地区		北橋地区	
	人口(人)	構成比(%)	人口(人)	構成比(%)	人口(人)	構成比(%)
総数	5,844	100.0	5,309	100.0	4,893	100.0
第1次産業	709	12.1	737	13.9	603	12.3
A 農業, 林業	709	12.1	735	13.8	602	12.3
うち農業	693	11.9	721	13.6	596	12.2
B 漁業	-	-	2	0.0	1	0.0
第2次産業	1,652	28.3	1,664	31.3	1,500	30.7
C 鉱業, 採石業, 砂利採取業	7	0.1	10	0.2	-	-
D 建設業	674	11.5	819	15.4	658	13.4
E 製造業	971	16.6	835	15.7	842	17.2
第3次産業	3,376	57.8	2,708	51.0	2,685	54.9
F 電気・ガス・熱供給・水道業	46	0.8	19	0.4	22	0.4
G 情報通信業	36	0.6	35	0.7	35	0.7
H 運輸業, 郵便業	220	3.8	179	3.4	188	3.8
I 卸売業, 小売業	895	15.3	710	13.4	685	14.0
J 金融業, 保険業	95	1.6	91	1.7	96	2.0
K 不動産業, 物品賃貸業	38	0.7	19	0.4	36	0.7
L 学術研究, 専門・技術サービス業	121	2.1	117	2.2	104	2.1
M 宿泊業, 飲食サービス業	311	5.3	213	4.0	212	4.3
N 生活関連サービス業, 娯楽業	245	4.2	221	4.2	181	3.7
O 教育, 学習支援業	223	3.8	176	3.3	182	3.7
P 医療, 福祉	630	10.8	521	9.8	518	10.6
Q 複合サービス事業	54	0.9	45	0.8	52	1.1
R サービス業(他に分類されないもの)	284	4.9	224	4.2	222	4.5
S 公務(他に分類されるものを除く)	178	3.0	138	2.6	152	3.1
T 分類不能の産業	107	1.8	200	3.8	105	2.1

4 労働力人口(15歳以上)

(平成22年10月1日現在)

区分	総数		渋川地区		伊香保地区		小野上地区	
	人口(人)	構成比(%)	人口(人)	構成比(%)	人口(人)	構成比(%)	人口(人)	構成比(%)
15歳以上総数	72,930	100.0	39,678	100.0	3,017	100.0	1,638	100.0
労働力人口	43,206	59.2	23,077	58.2	2,013	66.7	1,011	61.7
就業者	40,581	55.6	21,681	54.6	1,885	62.5	969	59.2
完全失業者	2,625	3.6	1,396	3.5	128	4.2	42	2.6
非労働力人口	28,518	39.1	15,748	39.7	953	31.6	612	37.4
不詳	1,206	1.7	853	2.1	51	1.7	15	0.9

(つづき)

区分	子持地区		赤城地区		北橋地区	
	人口(人)	構成比(%)	人口(人)	構成比(%)	人口(人)	構成比(%)
15歳以上総数	10,068	100.0	9,910	100.0	8,619	100.0
労働力人口	6,257	62.1	5,670	57.2	5,178	60.1
就業者	5,844	58.0	5,309	53.6	4,893	56.8
完全失業者	413	4.1	361	3.6	285	3.3
非労働力人口	3,781	37.6	4,030	40.7	3,394	39.4
不詳	30	0.3	210	2.1	47	0.5

5 昼間人口

(平成22年10月1日現在)(単位:人)

年次	夜間人口	昼間人口	夜間人口と 昼間人口の差	昼間人口指数 (夜間人口=100.0)
平成22年	83,330	79,440	3,890	95.3

【注】15歳未満を含む通学者及び就業者(15歳以上)数による。

6 就業者・通学者の流入・流出人口（15歳以上）

（平成22年10月1日現在）（単位：人）

区分	流入人口				流出人口			
	区分	総数	県内他市町村から	他県から	区分	総数	県内他市町村へ	他県へ
渋川市	総数	11,979	11,782	197	総数	16,485	15,159	705
	就業者	10,768	10,573	195	就業者	14,108	13,075	476
	通学者	1,211	1,209	2	通学者	2,377	2,084	229

- 1 流入人口は、他県から本県へ通勤している者及び本県へ通学している者の合計。
- 2 流出人口は、本県から他県へ通勤している者及び他県へ通学している者の合計。
- 3 総数は従業地・通学地「不詳」を含む。

7 集中地区人口・世帯

（平成22年10月1日現在）

区分	人口（人）	世帯数総数（世帯）	面積（km ² ）	人口密度（1km ² 当たり）	総数に占める割合（%）	
					人口	面積
渋川市	15,895	6,495	5.76	2,759.50	19.1	2.4

【注】人口集中地区とは、以下の3点の条件を満たした地区である。

- 1 平成7年国勢調査基本単位区を基礎単位地域とする。
- 2 市区町村の境界内人口密度の高い基本単位区（原則として人口密度が1Km²当たり4,000人以上）が隣接していること。
- 3 それらの地域の人口が平成7年国勢調査時に5,000人以上を有すること。

8 年齢階層別人口

（各年10月1日現在）

年次	総数		年少人口		生産年齢人口		老年人口		
	人口（人）	構成比（%）	人口（人）	構成比（%）	人口（人）	構成比（%）	人口（人）	構成比（%）	
平成17年	87,001	100.0	11,687	13.4	55,054	63.3	20,260	23.3	
内訳	渋川市	47,646	100.0	6,684	14.0	30,526	64.1	10,436	21.9
	伊香保町	3,705	100.0	412	11.1	2,332	62.9	961	25.9
	小野上村	1,985	100.0	238	12.0	1,162	58.5	585	29.5
	子持村	11,695	100.0	1,628	13.9	7,284	62.3	2,783	23.8
	赤城村	11,943	100.0	1,416	11.9	7,309	61.2	3,218	26.9
	北橋村	10,027	100.0	1,309	13.1	6,441	64.2	2,277	22.7
平成22年	83,330	100.0	10,175	12.2	50,843	61.2	22,087	26.6	
内訳	渋川地区	45,655	100.0	5,830	12.8	28,096	61.7	11,582	25.5
	伊香保地区	3,362	100.0	297	9.0	1,979	59.7	1,038	31.3
	小野上地区	1,804	100.0	166	9.2	1,088	60.3	550	30.5
	子持地区	11,589	100.0	1,497	12.9	6,968	60.3	3,100	26.8
	赤城地区	11,063	100.0	1,151	10.4	6,621	59.9	3,289	29.7
	北橋地区	9,857	100.0	1,234	12.5	6,091	61.8	2,528	25.7

【注】年少人口は「0～14歳」生産年齢人口は「15歳～64歳」老年人口は「65歳以上」。
総数には年齢不詳の人口を含む。

9 配偶関係人口

(平成22年10月1日現在)

総数		未婚			有配偶			死別			離別		
		計	男	女	計	男	女	計	男	女	計	男	女
人口	72,930	18,691	10,803	7,888	43,230	21,592	21,638	7,113	1,398	5,715	3,495	1,330	2,165
構成比(%)	100.0	25.6	14.8	10.8	59.3	29.6	29.7	9.8	1.9	7.8	4.8	1.8	3.0

【注】外国籍も含む。

10 世帯の種類・世帯人員別世帯数及び世帯人員

(各年10月1日現在)

年次	総数		一般世帯									施設等の世帯		
	世帯数(世帯)	世帯人員(人)	世帯数(世帯)							世帯人員(人)	総数(世帯)	世帯人員(人)		
			総数	世帯人員が1人	2人	3人	4人	5人	6人				7人以上	
平成17年	29,257	87,469	29,157	5,846	7,900	5,793	5,065	2,474	1,385	694	85,027	99	2,441	
平成22年	29,290	83,330	29,185	6,456	8,331	5,922	4,786	2,140	1,011	539	80,782	105	2,548	
内訳	渋川地区	17,034	45,655	16,964	4,259	4,940	3,442	2,725	1,039	382	177	44,150	70	1,505
	伊香保地区	1,584	3,362	1,582	695	418	216	152	62	30	9	3,345	2	17
	小野上地区	584	1,804	584	81	166	131	98	59	35	14	1,804	-	-
	子持地区	3,713	11,589	3,701	533	1,065	804	653	336	202	108	11,380	12	209
	赤城地区	3,452	11,063	3,442	534	981	686	576	326	216	123	10,705	10	358
	北橋地区	2,923	9,857	2,912	354	761	643	582	318	146	108	9,398	11	459

【注】

- 1 総数には世帯の種類「不詳」を含む。
- 2 一般世帯とは次のものをいう。
 - (1) 住居と生計を共にしている人々の集まり、又は一戸を構えて住んでいる単身者。
 - (2) (1)の世帯と住居を共にし、別に生計を維持している間借りの単身者、又は下宿屋などに下宿している単身者。
 - (3) 会社・団体・商店・官公庁などの寄宿舍、独身寮などに住居している単身者。
- 3 施設等の世帯とは次のものをいう。
 - (1) 寮・寄宿舍の学生・生徒
 - (2) 病院・療養所の入院者
 - (3) 社会施設の入所者
 - (4) 自衛隊営舎内居住者
 - (5) 矯正施設の入居者
 - (6) その他

11 世帯の家族類型別一般世帯

(各年10月1日現在)

年次	総数 (世帯)	A 親族世帯(世帯)							B 非親族 世帯	C 単独 世帯	
		親族世 帯合計 I + II	I 核家族世帯					II その他 の親族 世帯			
			計	夫婦 のみの 世帯	夫婦と 子供 から 成る 世帯	男親と 子供 から なる 世帯	女親と 子供 から 成る 世帯				
平成17年	29,157	23,154	17,182	5,723	8,924	447	2,088	5,972	157	5,846	
内 訳	渋川市	17,019	12,975	10,371	3,425	5,409	242	1,295	2,604	116	3,928
	伊香保町	1,704	979	778	307	331	15	125	201	23	702
	小野上村	586	527	306	108	143	10	45	221	2	57
	子持村	3,570	3,141	2,163	746	1,106	75	236	978	7	422
	赤城村	3,462	3,008	1,893	670	965	55	203	1,115	7	447
	北橋村	2,816	2,524	1,671	467	970	50	184	853	2	290
平成22年	29,185	22,455	17,160	5,996	8,465	496	2,203	5,295	261	6,456	

【注】

- 1 平成22年の総数には世帯の種類「不詳」を含む。
- 2 一般世帯を、その世帯員の世帯主との続柄により「親族世帯」「非親族世帯」「単独世帯」に分類した。
 (1) 親族世帯とは、2人以上の世帯員からなる世帯のうち、世帯主と親族関係にある世帯員のいる世帯をいう。なお、その世帯に同居する非親族(住み込みの従業員・家事手伝いなど)がいる場合もここに含まれる。
 (2) 非親族世帯とは、2人以上の世帯員からなる世帯のうち、世帯主と親族関係にあるものがない場合をいう。
 (3) 単独世帯とは、世帯人員が1人の世帯をいう。

12 年齢(各歳)男女別人口

(平成22年10月1日現在)(単位:人)

年齢区分	総計			渋川地区			伊香保地区			小野上地区		
	総数	男	女	総数	男	女	総数	男	女	総数	男	女
	83,330	40,658	42,672	45,655	22,199	23,456	3,362	1,555	1,807	1,804	872	932
0～4	2,835	1,464	1,371	1,735	886	849	65	33	32	26	15	11
0	545	301	244	330	184	146	13	6	7	2	2	-
1	566	286	280	351	180	171	13	3	10	8	2	6
2	557	283	274	345	174	171	13	6	7	5	3	2
3	579	293	286	369	181	188	9	6	3	3	2	1
4	588	301	287	340	167	173	17	12	5	8	6	2
5～9	3,359	1,745	1,614	1,870	996	874	98	61	37	61	29	32
5	615	347	268	336	196	140	16	11	5	12	7	5
6	684	359	325	391	208	183	18	9	9	12	5	7
7	637	339	298	371	213	158	21	11	10	6	4	2
8	681	353	328	380	189	191	20	15	5	13	5	8
9	742	347	395	392	190	202	23	15	8	18	8	10
10～14	3,981	2,001	1,980	2,225	1,099	1,126	134	67	67	79	40	39
10	789	384	405	468	223	245	19	8	11	8	4	4
11	770	392	378	434	218	216	25	15	10	24	12	12
12	777	399	378	442	227	215	33	17	16	16	7	9
13	803	391	412	429	193	236	26	17	9	16	10	6
14	842	435	407	452	238	214	31	10	21	15	7	8
15～19	3,872	1,956	1,916	2,126	1,063	1,063	160	70	90	86	47	39
15	833	426	407	455	229	226	35	14	21	22	15	7
16	835	430	405	450	236	214	41	17	24	17	6	11
17	871	434	437	484	227	257	23	12	11	17	9	8
18	758	380	378	428	209	219	34	17	17	19	12	7
19	575	286	289	309	162	147	27	10	17	11	5	6
20～24	3,541	1,748	1,793	2,019	978	1,041	125	56	69	66	32	34
20	589	274	315	319	150	169	25	10	15	12	3	9
21	698	335	363	403	192	211	26	14	12	6	3	3
22	719	333	386	397	175	222	31	14	17	19	10	9
23	761	409	352	432	219	213	20	8	12	16	9	7
24	774	397	377	468	242	226	23	10	13	13	7	6
25～29	4,084	2,136	1,948	2,371	1,238	1,133	106	55	51	67	31	36
25	799	397	402	479	231	248	18	9	9	9	5	4
26	790	418	372	454	242	212	19	7	12	15	8	7
27	803	424	379	439	236	203	26	11	15	15	6	9
28	814	416	398	487	241	246	18	15	3	12	5	7
29	878	481	397	512	288	224	25	13	12	16	7	9
30～34	4,630	2,448	2,182	2,757	1,443	1,314	146	81	65	82	42	40
30	885	451	434	537	250	287	23	12	11	17	9	8
31	882	481	401	541	292	249	26	14	12	19	11	8
32	910	498	412	521	283	238	30	14	16	22	12	10
33	917	505	412	564	316	248	36	20	16	5	2	3
34	1,036	513	523	594	302	292	31	21	10	19	8	11

(つづき)

年齢区分	子持地区			赤城地区			北橘地区		
	総数	男	女	総数	男	女	総数	男	女
	11,589	5,721	5,868	11,063	5,468	5,595	9,857	4,843	5,014
0～4	415	212	203	269	137	132	325	181	144
0	89	53	36	49	22	27	62	34	28
1	75	41	34	51	26	25	68	34	34
2	82	36	46	52	23	29	60	41	19
3	78	36	42	54	32	22	66	36	30
4	91	46	45	63	34	29	69	36	33
5～9	515	253	262	374	190	184	441	216	225
5	88	50	38	75	35	40	88	48	40
6	99	51	48	68	38	30	96	48	48
7	91	47	44	67	32	35	81	32	49
8	103	51	52	76	41	35	89	52	37
9	134	54	80	88	44	44	87	36	51
10～14	567	290	277	508	271	237	468	234	234
10	110	60	50	98	50	48	86	39	47
11	116	61	55	88	43	45	83	43	40
12	98	50	48	113	58	55	75	40	35
13	116	59	57	105	54	51	111	58	53
14	127	60	67	104	66	38	113	54	59
15～19	533	287	246	490	242	248	477	247	230
15	129	77	52	99	40	59	93	51	42
16	122	61	61	107	60	47	98	50	48
17	118	67	51	122	66	56	107	53	54
18	94	47	47	88	42	46	95	53	42
19	70	35	35	74	34	40	84	40	44
20～24	451	220	231	446	244	202	434	218	216
20	72	34	38	83	40	43	78	37	41
21	101	47	54	69	37	32	93	42	51
22	96	45	51	90	51	39	86	38	48
23	93	51	42	107	65	42	93	57	36
24	89	43	46	97	51	46	84	44	40
25～29	568	308	260	513	257	256	459	247	212
25	95	55	40	103	47	56	95	50	45
26	124	69	55	106	56	50	72	36	36
27	124	63	61	90	46	44	109	62	47
28	99	51	48	117	59	58	81	45	36
29	126	70	56	97	49	48	102	54	48
30～34	650	343	307	524	283	241	471	256	215
30	123	68	55	98	62	36	87	50	37
31	110	69	41	101	54	47	85	41	44
32	126	66	60	96	52	44	115	71	44
33	119	65	54	103	58	45	90	44	46
34	172	75	97	126	57	69	94	50	44

(つづき)

年齢 区分	総 計			渋川地区			伊香保地区			小野上地区		
	総数	男	女	総数	男	女	総数	男	女	総数	男	女
35～39	5,278	2,685	2,593	3,102	1,572	1,530	190	103	87	86	40	46
35	1,013	486	527	610	297	313	38	17	21	21	6	15
36	1,105	591	514	659	340	319	37	20	17	14	5	9
37	1,064	542	522	609	318	291	44	26	18	17	8	9
38	1,066	552	514	628	318	310	34	18	16	19	13	6
39	1,030	514	516	596	299	297	37	22	15	15	8	7
40～44	4,877	2,406	2,471	2,828	1,414	1,414	194	96	98	79	39	40
40	990	492	498	577	297	280	37	22	15	18	7	11
41	1,023	512	511	621	318	303	42	19	23	16	8	8
42	1,046	529	517	593	289	304	41	22	19	13	4	9
43	1,036	516	520	603	306	297	42	18	24	15	12	3
44	782	357	425	434	204	230	32	15	17	17	8	9
45～49	5,064	2,545	2,519	2,761	1,360	1,401	223	117	106	120	64	56
45	1,038	537	501	563	293	270	38	18	20	27	10	17
46	999	485	514	570	270	300	56	23	33	12	4	8
47	908	469	439	477	230	247	48	31	17	27	17	10
48	1,083	557	526	580	296	284	53	30	23	27	19	8
49	1,036	497	539	571	271	300	28	15	13	27	14	13
50～54	5,416	2,767	2,649	2,894	1,472	1,422	192	93	99	141	71	70
50	1,043	520	523	592	305	287	30	13	17	26	13	13
51	1,077	550	527	568	279	289	40	13	27	25	13	12
52	1,102	567	535	583	291	292	39	21	18	29	18	11
53	1,044	536	508	535	284	251	43	24	19	29	12	17
54	1,150	594	556	616	313	303	40	22	18	32	15	17
55～59	6,860	3,480	3,380	3,477	1,753	1,724	268	129	139	197	108	89
55	1,268	626	642	630	316	314	47	21	26	44	25	19
56	1,332	681	651	694	359	335	32	19	13	35	20	15
57	1,295	674	621	673	328	345	53	25	28	40	24	16
58	1,427	714	713	715	362	353	62	33	29	45	17	28
59	1,538	785	753	765	388	377	74	31	43	33	22	11
60～64	7,221	3,661	3,560	3,761	1,870	1,891	375	163	212	164	90	74
60	1,571	798	773	829	420	409	66	28	38	36	20	16
61	1,635	825	810	843	407	436	92	37	55	39	18	21
62	1,532	776	756	775	381	394	88	42	46	42	23	19
63	1,553	797	756	812	411	401	70	33	37	30	21	9
64	930	465	465	502	251	251	59	23	36	17	8	9
65～69	5,683	2,729	2,954	3,086	1,466	1,620	322	131	191	106	54	52
65	953	438	515	513	237	276	55	20	35	17	11	6
66	1,159	552	607	631	305	326	61	25	36	18	7	11
67	1,194	592	602	643	310	333	73	36	37	26	11	15
68	1,245	608	637	671	325	346	65	26	39	20	13	7
69	1,132	539	593	628	289	339	68	24	44	25	12	13

(つづき)

年齢 区分	子持地区			赤城地区			北橘地区		
	総数	男	女	総数	男	女	総数	男	女
35～39	726	380	346	614	311	303	560	279	281
35	140	74	66	106	46	60	98	46	52
36	146	88	58	139	79	60	110	59	51
37	165	69	96	104	55	49	125	66	59
38	131	71	60	136	65	71	118	67	51
39	144	78	66	129	66	63	109	41	68
40～44	679	338	341	545	258	287	552	261	291
40	156	75	81	102	48	54	100	43	57
41	126	68	58	106	52	54	112	47	65
42	145	76	69	130	70	60	124	68	56
43	129	60	69	116	54	62	131	66	65
44	123	59	64	91	34	57	85	37	48
45～49	671	336	335	679	354	325	610	314	296
45	149	76	73	146	76	70	115	64	51
46	125	64	61	133	66	67	103	58	45
47	121	53	68	127	78	49	108	60	48
48	141	77	64	134	65	69	148	70	78
49	135	66	69	139	69	70	136	62	74
50～54	737	375	362	739	401	338	713	355	358
50	136	59	77	131	66	65	128	64	64
51	145	83	62	158	95	63	141	67	74
52	165	87	78	146	81	65	140	69	71
53	144	73	71	146	70	76	147	73	74
54	147	73	74	158	89	69	157	82	75
55～59	931	475	456	1,038	520	518	949	495	454
55	169	80	89	189	96	93	189	88	101
56	169	82	87	224	111	113	178	90	88
57	163	83	80	190	107	83	176	107	69
58	211	111	100	208	101	107	186	90	96
59	219	119	100	227	105	122	220	120	100
60～64	1,022	532	490	1,033	566	467	866	440	426
60	224	113	111	235	126	109	181	91	90
61	218	118	100	244	138	106	199	107	92
62	225	118	107	220	122	98	182	90	92
63	222	114	108	221	118	103	198	100	98
64	133	69	64	113	62	51	106	52	54
65～69	815	408	407	725	357	368	629	313	316
65	139	64	75	128	59	69	101	47	54
66	172	86	86	145	71	74	132	58	74
67	184	96	88	140	72	68	128	67	61
68	165	80	85	179	88	91	145	76	69
69	155	82	73	133	67	66	123	65	58

(つづき)

年齢 区分	総 計			渋川地区			伊香保地区			小野上地区		
	総数	男	女	総数	男	女	総数	男	女	総数	男	女
70～74	5,079	2,377	2,702	2,723	1,242	1,481	294	126	168	105	51	54
70	1,077	511	566	588	272	316	64	29	35	15	5	10
71	999	487	512	558	262	296	51	25	26	14	10	4
72	987	452	535	517	231	286	54	19	35	26	12	14
73	1,060	490	570	541	245	296	69	27	42	23	11	12
74	956	437	519	519	232	287	56	26	30	27	13	14
75～79	4,456	1,934	2,522	2,336	1,023	1,313	193	77	116	136	50	86
75	908	390	518	482	209	273	40	11	29	31	13	18
76	898	417	481	467	218	249	42	25	17	25	11	14
77	887	389	498	462	212	250	39	14	25	26	6	20
78	866	365	501	452	193	259	33	15	18	32	12	20
79	897	373	524	473	191	282	39	12	27	22	8	14
80～84	3,636	1,496	2,140	1,896	773	1,123	119	47	72	113	44	69
80	814	367	447	420	186	234	26	12	14	26	11	15
81	789	339	450	429	182	247	25	9	16	15	10	5
82	722	279	443	375	136	239	22	9	13	22	4	18
83	641	260	381	327	143	184	22	10	12	23	4	19
84	670	251	419	345	126	219	24	7	17	27	15	12
85～89	2,071	658	1,413	983	317	666	81	22	59	58	16	42
85	535	198	337	252	100	152	24	5	19	17	4	13
86	487	169	318	229	79	150	19	8	11	13	5	8
87	428	119	309	211	58	153	17	2	15	11	3	8
88	348	91	257	154	44	110	14	3	11	11	3	8
89	273	81	192	137	36	101	7	4	3	6	1	5
90～94	888	231	657	430	110	320	24	6	18	28	7	21
90	274	71	203	133	33	100	4	2	2	9	3	6
91	157	45	112	74	28	46	7	-	7	6	1	5
92	186	47	139	87	20	67	7	3	4	5	1	4
93	165	44	121	87	20	67	3	1	2	3	1	2
94	106	24	82	49	9	40	3	-	3	5	1	4
95～99	242	51	191	117	19	98	3	0	3	3	2	1
95	89	15	74	42	7	35	-	-	-	2	1	1
96	66	19	47	33	6	27	1	-	1	-	-	-
97	40	9	31	21	3	18	1	-	1	1	1	-
98	30	6	24	15	3	12	1	-	1	-	-	-
99	17	2	15	6	-	6	-	-	-	-	-	-
100歳～	32	5	27	11	2	9	2	1	1	1	-	1
不詳	225	135	90	147	103	44	48	21	27	-	-	-

(つづき)

年齢 区分	子持地区			赤城地区			北橘地区		
	総数	男	女	総数	男	女	総数	男	女
70～74	702	329	373	715	352	363	540	277	263
70	146	69	77	147	79	68	117	57	60
71	134	73	61	146	71	75	96	46	50
72	137	63	74	135	61	74	118	66	52
73	168	71	97	160	77	83	99	59	40
74	117	53	64	127	64	63	110	49	61
75～79	627	284	343	689	293	396	475	207	268
75	126	55	71	137	61	76	92	41	51
76	142	71	71	127	55	72	95	37	58
77	122	53	69	148	65	83	90	39	51
78	127	50	77	127	52	75	95	43	52
79	110	55	55	150	60	90	103	47	56
80～84	492	202	290	587	263	324	429	167	262
80	112	53	59	125	59	66	105	46	59
81	103	41	62	123	56	67	94	41	53
82	101	50	51	127	54	73	75	26	49
83	96	32	64	112	51	61	61	20	41
84	80	26	54	100	43	57	94	34	60
85～89	309	102	207	358	116	242	282	85	197
85	80	27	53	86	29	57	76	33	43
86	84	33	51	87	30	57	55	14	41
87	56	13	43	65	24	41	68	19	49
88	50	17	33	70	17	53	49	7	42
89	39	12	27	50	16	34	34	12	22
90～94	117	30	87	167	39	128	122	39	83
90	37	9	28	51	12	39	40	12	28
91	20	5	15	34	8	26	16	3	13
92	23	6	17	40	10	30	24	7	17
93	23	7	16	21	5	16	28	10	18
94	14	3	11	21	4	17	14	7	7
95～99	32	6	26	42	13	29	45	11	34
95	15	2	13	18	3	15	12	2	10
96	6	2	4	9	5	4	17	6	11
97	1	1	-	7	3	4	9	1	8
98	5	1	4	4	1	3	5	1	4
99	5	-	5	4	1	3	2	1	1
100歳～	6	1	5	6	-	6	6	1	5
不詳	24	10	14	2	1	1	4	-	4

13 住居の種類・住宅所有の関係

(各年10月1日現在)

年次	総数 (世帯)	住宅に住む一般世帯(世帯)								住宅以外に住む一般世帯(世帯)	
		合計	世帯人員(人)	1世帯 当たり 延べ面積 (m ²)	持ち家	公営都市 機構公社 の借家	民営 の借家	給 与 住 宅	間 借 り		
平成17年	29,157	28,769	84,540	114	22,083	788	4,953	788	157	388	
内 訳	洪川市	17,019	16,795	46,220	103	11,339	724	4,132	515	85	224
	伊香保町	1,704	1,613	3,652	87	925	36	380	246	26	91
	小野上村	586	583	1,985	148	573	-	5	2	3	3
	子持村	3,570	3,549	11,475	129	3,283	6	238	9	13	21
	赤城村	3,462	3,432	11,587	140	3,279	22	100	11	20	30
	北橋村	2,816	2,797	9,621	137	2,684	-	98	5	10	19
平成22年	29,185	28,692	-	-	22,422	646	4,646	744	234	493	

14 国籍別・男女別外国人人数

(各年10月1日現在)(単位:人)

年次	総数	韓国 ・ 朝鮮	中国	東南アジア・南アジア				イ ギ リ ス	ア メ リ カ	ブ ラ ジ ル	ペ ル ー	そ の 他		
				フィリピン	タイ	インド ネシア	ベトナム							
平成17年	467	46	95	174	34	4	4	-	11	52	19	28		
男	126	18	12	25	1	2	1	-	7	26	11	23		
女	341	28	83	149	33	2	3	-	4	26	8	5		
内 訳	洪川市	男	84	13	10	10	-	-	1	-	4	25	7	14
		女	230	17	50	109	14	2	3	-	3	22	6	4
	伊香保町	男	13	1	1	10	1	-	-	-	-	-	-	-
		女	44	5	17	9	11	-	-	-	1	1	-	-
	小野上村	男	1	-	-	-	-	-	-	-	1	-	-	-
		女	8	-	2	2	4	-	-	-	-	-	-	-
	子持村	男	9	1	1	2	-	-	-	-	1	1	-	3
		女	18	3	7	3	3	-	-	-	-	2	-	-
	赤城村	男	15	3	-	2	-	2	-	-	-	-	4	4
		女	23	1	5	13	1	-	-	-	-	1	2	-
	北橋村	男	4	-	-	1	-	-	-	-	1	-	-	2
		女	18	2	2	13	-	-	-	-	-	-	-	1
平成22年	478	42	117	165	49	4	14	-	15	32	12	28		
男	127	17	28	17	6	2	4	-	8	18	8	19		
女	351	25	89	148	43	2	10	-	7	14	4	9		

【注】総数には、無国籍及び国名「不詳」を含む。

4 事業所

1 産業大分類別事業所数・従業者数(民営・国・地方公共団体)

(平成21年7月1日現在)(単位:件)

産業分類	総数		民営		国・地方公共団体	
	事業所数(件)	従業者数(人)	事業所数(件)	従業者数(人)	事業所数(件)	従業者数(人)
総数	4,631	39,225	4,478	35,835	153	3,390
A～B 農林漁業	46	553	45	551	1	2
C 鉱業, 採石業, 砂利採取業	9	60	9	60	0	0
D 建設業	746	4,088	746	4,088	0	0
E 製造業	327	5,915	326	5,912	1	3
F 電気・ガス・熱供給・水道業	13	434	7	354	6	80
G 情報通信業	20	127	20	127	0	0
H 運輸業, 郵便業	80	1,636	77	1,623	3	13
I 卸売業, 小売業	1,087	7,618	1,086	7,609	1	9
J 金融業, 保険業	69	797	67	789	2	8
K 不動産業, 物品賃貸業	386	783	385	780	1	3
L 学術研究, 専門・技術サービス業	146	944	135	795	11	149
M 宿泊業, 飲食サービス業	549	4,283	543	4,195	6	88
N 生活関連サービス業, 娯楽業	422	2,139	415	2,096	7	43
O 教育, 学習支援業	157	1,720	100	453	57	1,267
P 医療, 福祉	262	4,937	243	4,211	19	726
Q 複合サービス事業	30	346	30	346	0	0
R サービス業(他に分類されないもの)	250	1,882	244	1,846	6	36
S 公務(他に分類されるものを除く)	32	963	0	0	32	963

資料: 経済センサス-基礎調査

2 経営組織別事業所(民営)

(平成16年6月1日、平成18年10月1日、平成21年7月1日、平成24年2月1日現在)(単位:件)

年次	総数	うち個人	うち法人			法人でない団体
			合計	会社	会社以外の法人	
平成16年	4,472	2,449	2,023	1,781	242
平成18年	4,585	2,451	2,134	1,836	298
平成21年	4,478	2,188	2,263	1,972	291	27
平成24年	4,109	1,962	2,119	1,837	282	28

資料: 事業所・企業統計調査、経済センサス-基礎調査、経済センサス-活動調査

3 県内各市の産業別事業所数（民営・国・地方公共団体）

（平成21年7月1日現在）（単位：件）

産業分類	総数	市部計	前橋市	高崎市	桐生市	伊勢崎市	太田市
総数	104,556	89,088	18,129	18,934	7,308	9,631	11,297
A～B 農林漁業	664	467	140	62	36	37	30
C 鉱業，採石業，砂利採取業	45	27	4	2	0	2	0
D 建設業	12,193	9,882	2,079	2,024	704	945	1,143
E 製造業	12,692	10,742	1,204	1,663	1,623	1,487	1,727
F 電気・ガス・熱供給・水道業	176	133	21	23	10	16	8
G 情報通信業	751	694	216	202	46	43	80
H 運輸業，郵便業	2,203	1,734	265	343	72	275	327
I 卸売業，小売業	26,190	22,751	4,703	5,213	1,780	2,446	2,681
J 金融業，保険業	1,568	1,398	357	346	95	126	164
K 不動産業，物品賃貸業	6,556	5,965	1,426	1,364	352	611	903
L 学術研究，専門・技術サービス業	3,722	3,368	910	854	248	313	368
M 宿泊業，飲食サービス業	12,176	9,953	2,045	2,112	795	1,018	1,278
N 生活関連サービス業，娯楽業	8,983	7,743	1,570	1,701	573	870	894
O 教育，学習支援業	3,615	3,069	720	673	200	274	345
P 医療，福祉	5,899	5,197	1,115	1,145	417	533	587
Q 複合サービス事業	605	458	86	92	24	61	43
R サービス業（他に分類されないもの）	5,781	4,962	1,149	1,029	299	526	654
S 公務（他に分類されるものを除く）	737	545	119	86	34	48	65

（つづき）

産業分類	沼田市	館林市	渋川市	藤岡市	富岡市	安中市	みどり市
総数	3,088	4,121	4,631	3,334	3,255	2,637	2,723
A～B 農林漁業	34	16	46	20	16	22	8
C 鉱業，採石業，砂利採取業	5	0	9	2	1	0	2
D 建設業	414	342	746	411	428	337	309
E 製造業	215	536	327	435	584	361	580
F 電気・ガス・熱供給・水道業	14	7	13	7	4	5	5
G 情報通信業	15	20	20	17	10	12	13
H 運輸業，郵便業	47	106	80	79	54	39	47
I 卸売業，小売業	892	1,077	1,087	820	667	678	707
J 金融業，保険業	41	51	69	45	45	31	28
K 不動産業，物品賃貸業	90	230	386	224	167	61	151
L 学術研究，専門・技術サービス業	86	130	146	96	80	75	62
M 宿泊業，飲食サービス業	428	579	549	318	317	263	251
N 生活関連サービス業，娯楽業	304	379	422	311	241	268	210
O 教育，学習支援業	107	151	157	128	143	105	66
P 医療，福祉	174	257	262	196	201	180	130
Q 複合サービス事業	23	21	30	20	30	18	10
R サービス業（他に分類されないもの）	157	196	250	179	236	160	127
S 公務（他に分類されるものを除く）	42	23	32	26	31	22	17

資料：経済センサス-基礎調査

4 産業大分類別・経営組織・従業者規模別事業所数及び従業者数

(平成21年7月1日現在)

産業分類	総数		民営							
	総数	従業者数	総数		1～4人		5～9人		10～19人	
			事業所数	従業者数	事業所数	従業者数	事業所数	従業者数	事業所数	従業者数
総数	4,631	39,225	4,478	35,835	2,969	5,919	696	4,536	451	5,998
A～B 農林漁業	46	553	45	551	14	30	12	73	13	165
C 鉱業、採石業、砂利採取業	9	60	9	60	4	13	3	21	2	26
D 建設業	746	4,088	746	4,088	484	1,055	155	1,020	70	902
E 製造業	327	5,915	326	5,912	150	317	60	397	48	637
F 電気・ガス・熱供給・水道業	13	434	7	354	3	6	-	-	1	19
G 情報通信業	20	127	20	127	14	21	2	12	1	19
H 運輸業、郵便業	80	1,636	77	1,623	25	47	9	58	19	265
I 卸売業、小売業	1,087	7,618	1,086	7,609	732	1,571	182	1,164	113	1,546
J 金融業、保険業	69	797	67	789	31	68	10	74	15	195
K 不動産業、物品賃貸業	386	783	385	780	364	536	16	100	4	60
L 学術研究、専門・技術サービス業	146	944	135	795	97	190	24	148	8	96
M 宿泊業、飲食サービス業	549	4,283	543	4,195	354	737	78	517	58	754
N 生活関連サービス業、娯楽業	422	2,139	415	2,096	339	608	33	214	20	263
O 教育、学習支援業	157	1,720	100	453	75	122	12	73	8	114
P 医療、福祉	262	4,937	243	4,211	91	186	62	429	48	620
Q 複合サービス事業	30	346	30	346	13	43	7	51	6	76
R サービス業(他に分類されないもの)	250	1,882	244	1,846	179	369	31	185	17	241
S 公務(他に分類されるものを除く)	32	963	-	-	-	-	-	-	-	-

(つづき)

産業分類	民営									国・地方公共団体など	
	20～29人		30～49人		50～99人		100人以上		派遣業者のみ	事業所数	従業者数
	事業所数	従業者数	事業所数	従業者数	事業所数	従業者数	事業所数	従業者数	事業所数		
総数	153	3,583	100	3,843	63	4,297	42	7,659	4	153	3,390
A～B	2	44	3	119	-	-	1	120	-	1	2
C	-	-	-	-	-	-	-	-	-	0	0
D	23	542	13	514	1	55	-	-	-	0	0
E	30	709	15	581	8	520	15	2,751	-	1	3
F	-	-	-	-	-	-	2	329	1	6	80
G	3	75	-	-	-	-	-	-	-	0	0
H	8	189	9	356	5	381	2	327	-	3	13
I	22	492	20	773	9	584	6	1,479	2	1	9
J	6	149	2	64	2	134	1	105	-	2	8
K	-	-	-	-	1	84	-	-	-	1	3
L	2	43	2	60	1	52	1	206	-	11	149
M	27	628	12	465	11	745	3	349	-	6	88
N	7	160	7	263	7	469	1	119	1	7	43
O	3	68	2	76	-	-	-	-	-	57	1,267
P	15	360	7	271	12	857	8	1,488	-	19	726
Q	-	-	3	126	1	50	-	-	-	0	0
R	5	124	5	175	5	366	2	386	-	6	36
S	-	-	-	-	-	-	-	-	-	32	963

資料:経済センサス-基礎調査

5 農林業

用語の解説(2010年農林業センサス)

① 農林業経営体

農林産物の生産を行うか又は委託を受けて農林業作業を行い、生産又は作業に係る面積・頭数が次の規定のいずれかに該当する事業を行う者をいいます。

(1)経営耕地面積が30アール以上の規模の農業

(2)農作物の作付面積又は栽培面積、家畜の飼養頭羽数又は出荷羽数、その他の事業の規模が次の農林業経営体の外形基準以上の農業

(ア)露地野菜作付面積 15アール

(イ)施設野菜栽培面積 350平方メートル

(ウ)果樹栽培面積 10アール

(エ)露地花き栽培面積 10アール

(オ)施設花き栽培面積 250平方メートル

(カ)搾乳牛飼養頭数 1頭

(キ)肥育牛飼養頭数 1頭

(ク)豚飼養頭数 15頭

(ケ)採卵鶏飼養羽数 150羽

(コ)ブロイラー年間出荷羽数 1,000羽

(サ)その他 調査期日前1年間における農業生産物の総販売額50万円に相当する事業の規模

(3)権原に基づいて育林又は伐採(立木竹のみを譲り受けてする伐採を除く。)を行うことができる山林(以下「保有山林」という。)の面積が3ヘクタール以上の規模の林業(育林又は伐採を適切に実施するものに限る。)

(4)農作業の受託の事業

(5)委託を受けて行う育林若しくは素材生産又は立木を購入して行う素材生産の事業

② 農家

経営耕地面積が10アール以上の農業を行う世帯又は過去1年間における農業生産物の総販売額が15万円以上の規模の農業を行う世帯をいいます。

③ 販売農家

経営耕地面積が30アール以上又は調査期日前1年間における農産物販売金額が50万円以上の農家をいいます。

④ 自給的農家

経営耕地面積が30アール未満かつ調査期日前1年間における農産物販売金額が50万円未満の農家をいいます。

⑤ 専業農家

世帯員の中に兼業従事者(調査期日前1年間に30日以上雇用兼業に従事した者又は調査期日前1年間に販売金額が15万円以上ある自営兼業に従事した者)が1人もいない農家をいいます。

⑥ 兼業農家

世帯員の中に兼業従事者が1人以上いる農家をいいます。

⑦ 第1種兼業農家

農業所得を主とする兼業農家をいいます。

⑧ 第2種兼業農家

農業所得を従とする兼業農家をいいます。

⑨ 農家人口

農家を構成する世帯員の総数をいいます。

⑩ 農業従事者

15歳以上の世帯員のうち、調査期日前1年間に自営農業に従事した者をいいます。

⑪ 農業就業人口

自営農業に従事した世帯員(農業従事者)のうち、調査期日前1年間に自営農業のみに従事した者又は農業とそれ以外の仕事の両方に従事した者のうち、自営農業が主の者をいいます。

⑫ 基幹的農業従事者

農業に主として従事した世帯員(農業就業人口)のうち、調査期日前1年間のふだんの主な状態が「仕事に従事していた者」のことをいいます。

⑬ 世帯員

(1)原則として住居と生計を共にしている者をいいます。現在、家にいるだけでなく、生計を共にしていれば、勤めの都合や入院療養などで調査日現在家にいなくても世帯員となります。なお、特別の事情により、住居は別になっても、生計を共にしていれば世帯員となります。

(2)次のような人は世帯員に含めます。

ア 出稼ぎ、行商、入院要領等で調査日現在その家にいなくても生計を共にしている者

イ その家と血縁又は姻戚関係がなくても、一緒に住み生計を共にしている者

ウ 学校への通学が不便なため、学校に寄宿し、土・日曜等に帰るような者や、積雪地で冬季だけ分校が開設され、その間学校に寄宿する者

エ 農業研修などで1年未満の短い期間、他出している者

オ 単身赴任者などで他出しているが、生活の基盤がその家にある者

(3)次のような人は住居と生計を共にしていても世帯員には含めません。

ア 住み込みの雇人

イ 親戚や知人から、修学などのため一定期間預かっている子弟や下宿人

ウ 家族であっても、勉学や就職のため、他出して生活している者

エ 住民基本台帳上は世帯の一員であっても、他出し独立した生計を行っている者

オ 生活費の大部分を家に仕送りしているが、他出して生活の基盤が他にある者

⑭ 経営耕地

調査期日現在で農林業経営体が経営している耕地をいい、自家で所有している耕地(自作地)と、よそから借りて耕作している耕地(借入耕地)の合計です。土地台帳の地目や面積に関係なく、実際の地目別の面積としました。

経営耕地＝所有耕地－貸付耕地－耕作放棄地＋借入耕地

経営耕地とするかどうかについては、次によります。

- (1)よそから借りている耕地は、届出の有無に関係なく、また、口頭の賃借契約によるものも、すべて借り受けている農林業経営体の経営耕地(借入耕地)とします。
- (2)請負耕作や委託耕作などと呼ばれるものであっても、実際は一般の借入と同じと考えられる場合は、その耕作を借り受けて耕作している農林業経営体の経営耕地(借入耕地)とします。
- (3)耕起又は稲刈り等のそれぞれの作業を単位として、作業を請け負う組織に委託している場合は、その耕地は委託地の経営耕地とします。
- (4)委託者が、収穫物のすべてをもらい受ける契約で、作物の栽培一切を人に任せ、そのかわりあらかじめ決めてある一定の耕作料を相手に支払う場合は、その耕地は委託者の経営耕地とします。
- (5)調査期日前1年間に1作しか行われなかった耕地でその1作の期間を人に貸し付けていた場合は貸し付けた者の経営耕地とはせず、貸付耕地(借り入れた側の経営耕地)とします。なお、「また小作」している耕地も、「また小作している農林業経営体」の経営耕地(借入耕地)とします。
- (6)共有の耕地を割地として各戸で耕作している場合や、河川敷、官公有地内で耕作している場合も経営耕地(借入耕地)とします。
- (7)協業で経営している耕地は、自分の土地であっても、自家の経営耕地とはせず、協業経営体の経営耕地とします。
- (8)他の市区町村や他の都道府県に通って耕作(出作)している耕地でも、すべてその農林業経営体の経営耕地としました。したがって、〇〇県や〇〇町の経営耕地面積として計上されているものは、その県や町に居住している農林業経営体が経営している経営耕地の面積であり、いわゆる属人統計であることに留意する必要があります。

耕地とみなすかどうかには次によります。

- (1)耕地面積には、けい畔を含めます。棚田などでけい畔がかなり広い面積を占める場合には、本地面積の2割に当たる部分だけを田の面積に入れ(斜面の面積ではなく、水平面積を入れる。)、残りの部分については耕地以外の土地とし、実際の利用状況により採草していれば「採草地や放牧地」とします。
- (2)災害や労力の都合などで調査期日前1年間作物を栽培していなくても、ここ数年の間に再び耕作する明確な意志のある土地は耕地とします。しかし、ここ数年の間に再び耕作する明確な意志のない土地は耕地とはせず耕作放棄地とします。
- (3)新しく開墾した土地は、は種できるように整地した状態になっていても、調査期日までに1回も作付していなければ耕地とはしません。
- (4)宅地内でも1アール以上まとまった土地に農作物を栽培している場合は耕地とします。
- (5)ハウス、ガラス室などの敷地は耕地としました。ただし、コンクリート床などで地表から植物体が遮断されている場合や、きのこ栽培専門の敷地は耕地とはしません。
- (6)普通畑に牧草を作っている場合は耕地とします。また、林野を耕起して作った牧草地(いわゆる造成草地)も耕地としました。なお、施肥・補播などの肥培管理をしている牧草栽培地は、は種後何年経過していても耕地とし、肥培管理をやめていて近く更新することが確定していないものは耕地以外の土地とします。
- (7)堤防と河川・湖沼との間にある土地に作物を栽培している場合は耕地とします。
- (8)植林用苗木を栽培している土地は耕地とします。

(9)肥培管理を行っているたけのこ、くり、くるみ、山茶、こうぞ、みつまた、はぜ、こりやなぎ、油桐、あべまき、うるし、つばきなどの栽培地は耕地とします。(刈敷程度は肥培管理とみなさない。)

⑮ 借入耕地

他人から耕作を目的に借り入れている耕地をいいます。

⑯ 貸付耕地

他人に貸し付けている自己所有耕地をいいます。

⑰ 耕作放棄地

以前耕地であったもので、過去 1 年以上作物を栽培せず、しかも、この数年の間に再び耕作するはっきりした考えのない土地をいいます。

1 専業・兼業別農家数

(各年2月1日)(単位:戸)

年次	総農家数	販売農家数				自給的農家		
		専業農家数	兼業	第1種	第2種			
平成17年	3,718	1,964	521	1,443	435	1,008	1,754	
内 訳	洪川市	958	435	122	313	48	265	523
	伊香保町	44	18	2	16	3	13	26
	小野上村	221	118	20	98	14	84	103
	子持村	665	403	126	277	130	147	262
	赤城村	1,081	546	160	386	143	243	535
	北橋村	749	444	91	353	97	256	305
平成22年	3,554	1,686	536	1,150	294	856	1,868	
内 訳	洪川地区	894	366	121	245	42	203	528
	伊香保地区	45	13	6	7	-	7	32
	小野上地区	211	104	26	78	13	65	107
	子持地区	645	352	134	218	78	140	293
	赤城地区	1,051	479	152	327	92	235	572
	北橋地区	708	372	97	275	69	206	336

資料:農林業センサス

2 年齢別農家人口(販売農家)

(各年2月1日)(単位:人)

年次	世帯員数								
	計	男	女	～14歳	15～29	30～49	50～64	65歳～	
平成17年	8,456	4,267	4,189	867	1,357	1,720	1,645	2,867	
内 訳	洪川市	1,792	894	898	183	269	349	358	633
	伊香保町	71	40	31	8	7	12	16	28
	小野上村	491	250	241	40	81	83	122	165
	子持村	1,771	888	883	219	267	386	303	596
	赤城村	2,322	1,192	1,130	223	381	463	449	806
	北橋村	2,009	1,003	1,006	194	352	427	397	639
平成22年	6,763	3,428	3,335	562	1,004	1,209	1,573	2,415	
内 訳	洪川地区	1,363	693	670	82	202	248	307	524
	伊香保地区	47	28	19	1	7	9	13	17
	小野上地区	427	213	214	41	55	76	109	146
	子持地区	1,420	733	687	141	191	264	300	524
	赤城地区	1,937	987	950	164	309	336	460	668
	北橋地区	1,569	774	795	133	240	276	384	536

資料:農林業センサス

3 年齢別農業就業人口（販売農家）

(各年2月1日)(単位:人)

年次		農業就業人口						
		計	男	女	15～29	30～49	50～64	65歳～
平成17年		3,793	1,856	1,937	155	434	910	2,294
内 訳	洪川市	790	394	396	30	76	183	501
	伊香保町	27	14	13	0	4	3	20
	小野上村	209	95	114	6	11	52	140
	子持村	857	411	446	33	115	215	494
	赤城村	1,065	542	523	56	124	259	626
	北橘村	845	400	445	30	104	198	513
平成22年		3,081	1,593	1,488	95	274	785	1,927
内 訳	洪川地区	588	321	267	13	35	131	409
	伊香保地区	29	17	12	3	4	6	16
	小野上地区	184	85	99	7	7	45	125
	子持地区	695	363	332	15	75	183	422
	赤城地区	888	468	420	31	89	234	534
	北橘地区	697	339	358	26	64	186	421

【注】「農業就業人口」は、自営農業に主として従事した世帯員数

資料:農林業センサス

4 農家別経営耕地面積

(各年2月1日)(単位:戸、a)

年次		総農家		販売農家		自給的農家		耕地面積 /農家
		農家数	面積	農家数	面積	農家数	面積	
平成17年		3,708	254,179	1,955	222,874	1,753	31,305	69
内 訳	洪川市	956	48,566	433	39,433	523	9,133	51
	伊香保町	44	1,338	18	910	26	428	30
	小野上村	221	10,151	118	8,392	103	1,759	46
	子持村	664	61,025	402	56,350	262	4,675	92
	赤城村	1,075	78,009	541	68,393	534	9,616	73
	北橘村	748	55,090	443	49,396	305	5,694	74
平成22年		3,554	246,193	1,686	212,992	1,868	33,201	69
内 訳	洪川地区	894	45,547	366	36,202	528	9,345	51
	伊香保地区	45	1,318	13	811	32	507	29
	小野上地区	211	9,539	104	7,725	107	1,814	45
	子持地区	645	61,879	352	56,837	293	5,042	96
	赤城地区	1,051	76,916	479	66,658	572	10,258	73
	北橘地区	708	50,994	372	44,759	336	6,235	72

【注】「農家数」は、経営耕地のある農家数。

資料:農林業センサス

5 種類別経営耕地面積(販売農家)

(各年2月1日)(単位:戸、a)

年次	経営耕地		田		畑(樹園地を除く)		樹園地	
	総面積	農家数	耕地面積	農家数	耕地面積	農家数	耕地面積	
平成17年	222,874	1,491	50,402	1,836	160,214	350	12,258	
内 訳	渋川市	39,433	326	12,179	387	23,491	99	3,763
	伊香保町	910	13	297	18	593	2	20
	小野上村	8,392	88	1,875	114	5,406	49	1,111
	子持村	56,350	276	11,008	383	44,287	48	1,055
	赤城村	68,393	402	12,403	503	50,478	119	5,512
	北橋村	49,396	386	12,640	431	35,959	33	797
平成22年	212,992	1,259	45,050	1,582	157,564	277	10,378	
内 訳	渋川地区	36,202	266	10,082	331	23,259	75	2,861
	伊香保地区	811	10	220	13	541	2	50
	小野上地区	7,725	79	1,783	98	4,771	41	1,171
	子持地区	56,837	231	9,757	330	45,692	45	1,388
	赤城地区	66,658	359	11,787	451	50,467	97	4,404
	北橋地区	44,759	314	11,421	359	32,834	17	504

資料:農林業センサス

6 経営耕地規模別農家数(販売農家)

(各年2月1日)(単位:戸)

年次	農家数								
	計	~0.3ha	0.3~0.5	0.5~1.0	1.0~1.5	1.5~2.0	2.0~3.0	3.0ha~	
平成17年	1,964	43	442	746	333	168	124	108	
内 訳	渋川市	435	12	138	178	65	21	6	15
	伊香保町	18	0	10	8	0	0	0	0
	小野上村	118	0	46	49	14	8	0	1
	子持村	403	7	47	142	84	37	45	41
	赤城村	546	16	110	197	80	54	56	33
	北橋村	444	8	91	172	90	48	17	18
平成22年	1,686	29	365	645	268	129	121	129	
内 訳	渋川地区	366	13	112	147	49	20	8	17
	伊香保地区	13	0	3	10	0	0	0	0
	小野上地区	104	0	33	51	14	5	1	0
	子持地区	352	3	46	121	58	35	37	52
	赤城地区	479	9	104	171	70	37	47	41
	北橋地区	372	4	67	145	77	32	28	19

資料:農林業センサス

7 農産物類別作付（栽培）面積（販売農家）

（各年2月1日）（単位：a）

年次	作付 （栽培） 面積計	類別作付（栽培）面積										
		稲	麦類	雑穀	いも類	豆類	工芸農 作物	野菜類	花き 類・花 木	種 苗・ 苗木類	その他 の作物	
平成12年	141,905	X	X	X	X	1,878	X	29,978	X	X	1,836	
内 訳	渋川市	19,696	5,357	4,101	638	394	221	3,327	4,805	336	X	516
	伊香保町	416	X	-	X	X	-	X	-	X	-	-
	小野上村	4,285	X	X	70	276	119	2,015	600	319	X	205
	子持村	52,523	933	X	54	X	207	48,765	1,374	592	125	140
	赤城村	43,891	5,519	X	1,060	955	443	22,795	10,991	440	517	772
	北橋村	21,094	4,962	430	43	76	888	53	12,208	2,220	X	203
平成17年	132,621	16,733	X	2,664	1,431	X	65,162	34,038	3,543	627	X	
内 訳	渋川市	18,318	4,648	3,399	726	281	129	2,062	5,620	685	25	743
	伊香保町	561	92	-	-	-	X	263	166	-	-	-
	小野上村	3,664	644	17	12	108	78	1,483	895	423	-	X
	子持村	48,091	744	114	416	221	98	42,891	2,861	440	104	202
	赤城村	38,995	4,719	X	1,388	648	222	18,439	11,444	430	372	1,068
	北橋村	22,992	5,886	388	122	173	731	24	13,052	1,565	126	926
平成22年	130,112	17,372	5,287	4,486	967	841	61,131	34,846	3,872	1,311	1,311	

資料：農林業センサス

8 農産物販売金額規模別農家数（販売農家）

（各年2月1日）（単位：戸）

年次	総数	販売 なし	～100 万円	100～ 200	200～ 300	300～ 500	500～ 700	700～ 1000	1000 万円～	
平成12年	2,566	514	971	259	216	221	106	101	178	
内 訳	渋川市	574	154	242	53	31	35	11	17	31
	伊香保町	18	7	5	2	1	3	0	0	0
	小野上村	177	42	113	7	6	4	0	1	4
	子持村	503	43	100	70	83	87	39	44	37
	赤城村	760	163	280	78	64	56	33	17	69
	北橋村	534	105	231	49	31	36	23	22	37
平成17年	1,964	338	613	271	168	200	96	102	176	
内 訳	渋川市	435	101	155	57	34	35	16	12	25
	伊香保町	18	8	8	0	2	0	0	0	0
	小野上村	118	30	54	14	6	10	0	0	4
	子持村	403	22	58	73	58	75	33	39	45
	赤城村	546	94	171	65	50	44	32	24	66
	北橋村	444	83	167	62	18	36	15	27	36
平成22年	1,686	298	560	211	151	134	78	80	174	

資料：農林業センサス

9 販売目的の作物別作付（栽培）農家数と作付（栽培）面積

(平成22年2月1日)(単位 農家数:戸、面積:ha)

区分	稲					麦類				
	作付 実農家数	水稲		陸稲		作付 実農家数	小麦		大麦・裸麦	
		作付 農家数	作付 面積	作付 農家数	作付 面積		作付 農家数	作付 面積	作付 農家数	作付 面積
平成22年	479	479	173	1	X	35	28	49	8	4

(つづき)

区分	雑穀					いも類				
	作付 実農家数	そば		その他の雑穀		作付 実農家数	ばれいしょ		かんしょ	
		作付 農家数	作付 面積	作付 農家数	作付 面積		作付 農家数	作付 面積	作付 農家数	作付 面積
平成22年	47	43	44	7	1	154	136	5	60	5

(つづき)

区分	豆類							工芸農作物	
	作付 実農家数	大豆		小豆		その他の豆類		作付 (栽培) 農家数	作付 (栽培) 面積
		作付 農家数	作付 面積	作付 農家数	作付 面積	作付 農家数	作付 面積		
平成22年	66	27	5	32	1	26	2	399	611

(つづき)

区分	野菜類					花き類・花木				
	作付 (栽培) 実農家数	露地		施設		作付 (栽培) 実農家数	露地		施設	
		作付 (栽培) 農家数	作付 (栽培) 面積	作付 (栽培) 農家数	作付 (栽培) 面積 (a)		作付 (栽培) 農家数	作付 (栽培) 面積	作付 (栽培) 農家数	作付 (栽培) 面積 (a)
平成22年	732	660	307	241	4,162	100	88	36	37	318

(つづき)

区分	その他の作物				
	作付 (栽培) 実農家数	露地		施設	
		作付 (栽培) 農家数	作付 (栽培) 面積	作付 (栽培) 農家数	作付 (栽培) 面積 (a)
平成22年	43	39	13	5	27

資料:農林業センサス

10 農産物販売金額1位の部門別農家数(販売農家)

(各年2月1日)(単位:戸)

年次	総数	稲作	麦類作	雑穀・いも類・豆類	工芸農作物	露地野菜	施設野菜	果樹類	
平成12年	2,052	267	19	47	660	413	155	156	
内 訳	渋川市	420	95	13	11	40	77	47	61
	伊香保町	11	2	0	0	5	0	0	0
	小野上村	135	18	0	11	43	15	3	27
	子持村	460	11	3	4	382	12	15	11
	赤城村	597	85	0	15	190	94	34	55
	北橋村	429	56	3	6	0	215	56	2
平成17年	1,626	196	15	27	478	366	160	128	
内 訳	渋川市	334	62	10	2	23	74	41	56
	伊香保町	10	2	0	0	6	1	0	0
	小野上村	88	8	1	2	31	14	2	15
	子持村	381	7	1	4	292	27	24	9
	赤城村	452	63	2	15	126	83	28	44
	北橋村	361	54	1	4	0	167	65	4
平成22年	1,388	202	7	28	356	350	137	116	

(つづき)

年次	花き・花木	その他の作物	酪農	肉用牛	養豚	養鶏	養蚕	その他の畜産	
平成12年	58	79	44	45	59	11	39	0	
内 訳	渋川市	10	20	15	4	11	6	10	0
	伊香保町	2	2	0	0	0	0	0	0
	小野上村	5	5	1	2	1	1	3	0
	子持村	8	2	3	3	4	0	2	0
	赤城村	14	21	9	26	35	2	17	0
	北橋村	19	29	16	10	8	2	7	0
平成17年	62	50	44	36	38	7	19	0	
内 訳	渋川市	18	12	17	3	6	3	7	0
	伊香保町	0	1	0	0	0	0	0	0
	小野上村	6	3	1	2	0	1	2	0
	子持村	7	0	3	1	3	1	2	0
	赤城村	13	18	8	22	24	1	5	0
	北橋村	18	16	15	8	5	1	3	0
平成22年	54	34	33	33	28	4	5	1	

資料:農林業センサス

11 果樹類の品目別栽培農家数(販売農家)

(各年2月1日)(単位:戸)

区分	りんご	ぶどう	なし		もも	おうとう	びわ
			日本なし	西洋なし			
平成22年	64	11	9	6	22	11	2

(つづき)

その他の柑橘類	かき	くり	うめ	すもも	キウイフルーツ	その他の果樹
2	60	27	71	14	15	46

資料:農林業センサス

12 施設園芸のハウス・ガラス室の面積規模別農家数(販売農家)

(各年2月1日)(単位:戸)

年次	総面積(a)	総数	経営体数						
			~1a	1~5	5~10	10~20	20~30	30~50	50a~
平成22年	3,911	330	49	84	46	83	39	20	9

資料:農林業センサス

13 家畜を販売目的で飼養している農家数・飼養頭羽数(販売農家)

(各年2月1日)

年次	乳用牛		肉用牛		豚		採卵鶏		
	飼養農家数(戸)	飼養頭数(頭)	飼養農家数(戸)	飼養頭数(頭)	飼養農家数(戸)	飼養頭数(頭)	飼養農家数(戸)	飼養羽数(羽)	
平成12年	47	X	73	5,225	67	X	15	X	
内 訳	渋川市	16	540	11	759	13	4,640	6	195,000
	伊香保町	0	0	0	0	0	0	0	0
	小野上村	1	X	6	20	1	X	4	X
	子持村	5	X	5	220	6	X	0	0
	赤城村	9	X	32	2,678	38	31,922	3	2,500
	北橋村	16	744	19	1,548	9	5,952	2	X
平成17年	46	X	51	X	40	40,276	15	X	
内 訳	渋川市	17	604	8	612	6	3,646	3	27,000
	伊香保町	0	0	0	0	0	0	0	0
	小野上村	1	X	3	X	0	0	5	295
	子持村	4	X	2	X	4	4,166	3	X
	赤城村	8	X	24	2,453	24	26,931	2	X
	北橋村	16	800	14	1,143	6	5,533	2	X
平成22年	39	1,748	52	4,335	28	31,964	6	17,979	

資料:農林業センサス

14 保有山林の規模別林家数と面積

(各年2月1日)(単位 林家数:戸、面積:ha)

年次		計	1~3ha 未満	3~5	5~10	10~20	20~50	50~100	100ha~		
平成12年		林家数	826	531	106	111	45	17	11	5	
		面積	4,325	891	396	721	585	493	722	519	
内 訳	渋川市	林家数	259	185	26	19	19	4	5	1	
		面積	1,353	329	98	136	254	106	331	100	
	伊香保町	林家数	30	18	2	5	3	2	0	0	
		面積	160	28	8	32	34	58	0	0	
	小野上村	林家数	94	43	17	23	6	3	1	1	
		面積	591	73	64	148	72	78	55	102	
	子持村	林家数	136	82	18	18	10	5	3	0	
		面積	802	128	69	117	127	146	216	0	
	赤城村	林家数	256	165	39	39	7	2	2	2	
		面積	1,174	280	141	245	98	76	120	214	
	北橋村	林家数	51	38	4	7	0	1	0	1	
		面積	245	53	16	43	0	29	0	103	
	平成17年		林家数	834	542	119	106	41	18	6	2
			面積	3,508	853	412	663	515	496	365	203
内 訳	渋川市	林家数	243	167	30	21	14	6	4	1	
		面積	1,200	287	107	136	178	157	235	100	
	伊香保町	林家数	25	14	3	4	3	1	0	0	
		面積	118	21	10	24	39	24	0	0	
	小野上村	林家数	93	52	16	18	4	3	0	0	
		面積	377	78	55	116	50	77	0	0	
	子持村	林家数	125	72	17	23	10	2	1	0	
		面積	593	109	61	147	130	67	80	0	
	赤城村	林家数	304	205	48	35	10	5	1	0	
		面積	993	311	163	208	118	143	50	0	
	北橋村	林家数	44	32	5	5	0	1	0	1	
		面積	227	47	16	32	0	28	0	103	
	平成22年		林家数	818	524	119	102	50	13	6	4
			面積	3,746	826	429	641	649	350	443	409

【注】四捨五入の関係で計があわない場合があります。

資料:農林業センサス

15 林野面積(現況森林面積)

(各年2月1日)(単位:ha)

年次	林野面積	国有			民有						
		計	林野庁	その他	計	公団	県	市町村	公有その他	私有	
平成12年	12,572	2,433	2,418	15	10,139	9	750	984	23	8,373	
内 訳	渋川市	1,918	14	0	14	1,904	0	1	38	0	1,865
	伊香保町	1,774	103	102	1	1,671	0	639	258	16	758
	小野上村	2,165	705	705	0	1,460	5	1	163	0	1,291
	子持村	2,180	566	566	0	1,614	0	0	98	0	1,516
	赤城村	4,306	1,045	1,045	0	3,261	4	108	416	4	2,729
	北橋村	229	0	0	0	229	0	1	11	3	214
平成17年	12,514	2,416	2,415	1	10,098	9	751	969	23	8,346	
内 訳	渋川市	1,871	1	0	1	1,870	0	0	48	0	1,822
	伊香保町	1,764	102	102	0	1,662	0	641	270	16	735
	小野上村	2,167	703	703	0	1,464	5	0	114	0	1,345
	子持村	2,178	565	565	0	1,613	0	0	99	0	1,514
	赤城村	4,310	1,045	1,045	0	3,265	4	108	427	4	2,722
	北橋村	224	0	0	0	224	0	2	11	3	208
平成22年	12,534	2,416	2,415	1	10,118	10	736	1,048	23	8,301	

資料:農林業センサス

16 林種別森林面積

(各年4月1日)(単位:ha)

年次	民有林										
	合計	樹林地							竹林	伐採跡地	未立木地
		計	人工林			天然林					
		小計	針葉樹	広葉樹	小計	針葉樹	広葉樹				
平成21年	10,108	9,861	6,570	6,419	151	3,291	2	3,289	85	32	131
平成22年	10,108	9,861	6,570	6,419	151	3,291	2	3,289	85	32	131
平成23年	10,108	9,861	6,570	6,419	151	3,291	2	3,289	85	32	131
平成24年	10,124	9,834	6,533	6,358	176	3,301	1	3,300	83	63	144
平成25年	10,124	9,834	6,533	6,358	176	3,301	1	3,300	83	63	144

年次	国有林									
	合計	樹林地							その他(その他は竹林・伐採跡地・未立木地の合計)	
		計	人工林			天然林				
		小計	針葉樹	広葉樹	小計	針葉樹	広葉樹			
平成21年	2,607	2,408	1,425	1,130	295	983	101	882	199	
平成22年	2,607	2,408	1,425	1,130	295	983	101	882	199	
平成23年	2,600	2,409	1,425	1,130	295	984	101	883	191	
平成24年	2,600	2,384	1,283	1,013	270	1,101	136	965	216	
平成25年	2,600	2,384	1,283	1,013	270	1,101	136	965	216	

【注】四捨五入の関係で計があわない場合があります。

資料:群馬県森林林業統計書

17 農地移転状況

(単位:㎡)

平成 年度	総数		売買		贈与		交換	
	件数	面積	件数	面積	件数	面積	件数	面積
21	49	92,973	37	52,473	6	18,145	2	248
22	55	85,175	31	41,402	10	22,066	6	1,685
23	65	150,759	34	61,558	10	32,557	2	3,280
24	63	201,685	42	98,502	12	60,746	3	849
25	67	147,216	54	97,770	7	21,302	-	-

(つづき)

平成 年度	賃貸借		使用賃借		賃借権の移転		寄付・その他	
	件数	面積	件数	面積	件数	面積	件数	面積
21	-	-	2	19,857	-	-	2	2,250
22	-	-	2	9,310	-	-	6	10,712
23	-	-	3	36,147	-	-	16	17,217
24	1	1,026	4	34,166	1	6396	-	-
25	3	10,419	2	17,664	-	-	1	61

資料：農業委員会事務局

18 農地転用状況

(単位:㎡)

平成 年度	農地転用 総面積	一般住宅 用地	貸家住宅 用地	店舗事務 所用地	資材置場 倉庫用地	駐車場 用地	道水路 用地	工場用地	砂利・軽石 採取、その 他	一時転用
21	129,795	43,603	12,669	17,899	10,636	16,826	816	-	27,346	52,904
22	127,275	48,964	7,115	4,584	9,988	12,081	11	-	44,532	67,310
23	157,827	50,991	5,993	12,650	3,610	16,559	733	-	29,516	37,775
24	148,150	27,938	22,603	7,890	6,548	10,159	939	204	29,238	42,631
25	269,478	46,373	25,061	3,378	27,879	10,091	393	-	96,225	60,078

資料：農業委員会事務局

6 工業(製造業)

用語の解説（工業統計調査）

①事業所数

調査日現在の事業所の合計をいう。

なお、「事業所」とは、一般的に工場、製作所、製造所あるいは加工所などと呼ばれているような、一区画を占めて主として製造又は加工を行っているものをいう。

②従業者数

従業者とは、当該事業所で働く個人事業主及び無給家族従業者、常用労働者及び他の会社などの別経営の事業所から出向又は派遣されている人（受入者）をいう。一方、他の会社などの別経営の事業所へ出向又は派遣している人（送出者）、臨時雇用者は含めない。

③現金給与総額

各年1年間に従業者に対して支給された基本給、諸手当及び特別に支払われた給与（期末賞与等）の額とその他の給与額（退職手当等）の合計をいう。

④原材料使用額等

各年1年間に製造加工のために使用した原材料、燃料、電力の使用額及び委託生産費、製造等に関する外注費、転売した商品の仕入額であり、消費税額を含んだ額をいう。

⑤製造品出荷額等

各年1年間における製造品出荷額、加工賃収入額、くず廃物の出荷額及びその他収入額（転売収入、修理料収入、冷蔵保管料及び自家発電の余剰電力の販売収入等）の合計であり、消費税及び内国消費税を含んだ額をいう。

⑥製造品在庫額等

事業所が保有する製造品在庫額、半製品及び仕掛品の価額の合計をいう。

⑦有形固定資産

事業所で繰り返し使用する有形の財産で、土地、建物、構築物、機械装置、船舶、車両、運搬具及び耐用年数1年以上の工具、器具、備品等をいう。

⑧内国消費税額

酒税、たばこ税、揮発油税、地方揮発油税（旧地方道路税を含む）の納付税額または納付すべき税額の合計をいう。

⑨生産額

生産額＝製造品出荷額＋加工賃収入額＋（製造品年末在庫額－製造品年初在庫額）＋（半製品及び仕掛品年末価額－半製品及び仕掛品年初価額）

⑩付加価値額

企業等の生産活動によって新たに生み出された価値のことで、生産額から原材料等の中間投入額を差し引くことによって算出できる。本調査においては、以下の計算式を用いている。

従業者30人以上：製造品出荷額等＋（製造品年末在庫額－製造品年初在庫額）＋（半製品及び仕掛品年末価額－半製品及び仕掛品年初価額）－（消費税を除く内国消費税額＋推計消費税額）－原材料、燃料、電力の使用額等－減価償却額

10～29人：製造品出荷額等－（消費税を除く内国消費税額＋推計消費税額）－原材料、燃料、電力の使用額等

1 都市別事業所数・従業者数・製造品出荷額等(従業者4人以上の事業所)

(平成24年12月31日現在)

市郡別	事業所数	従業者数(人)	製造品出荷額等 (万円)
県総数	5,420	194,565	745,266,258
市部計	4,490	158,182	595,067,093
郡部計	930	36,383	150,199,165
前橋市	499	19,588	57,486,907
高崎市	732	25,324	69,436,782
桐生市	464	9,848	22,146,688
伊勢崎市	727	25,661	109,506,166
太田市	795	36,466	199,594,378
沼田市	103	2,750	7,999,383
館林市	214	7,787	24,991,560
渋川市	141	4,371	19,901,371
藤岡市	230	8,292	21,336,059
富岡市	236	8,378	28,251,728
安中市	171	6,087	24,609,102
みどり市	178	3,630	9,806,969

渋川広域圏		218	6,555	23,928,965
渋川市		141	4,371	19,901,371
北群馬郡	吉岡町	44	1,105	2,119,433
	榛東村	33	1,079	1,908,161

資料:工業統計調査

2 産業中分類別事業所数・従業者数・製造品出荷額等(従業者4人以上の事業所)

年次	産業中分類	事業所数	従業者数 (人)	製造品出荷額等			
				合計 (万円)	製造品 出荷額 (万円)	加工賃 収入額 (万円)	くず廃物 の出荷額 (万円)
	平成21年	144	4,468	17,174,341	16,136,813	768,601	-
	平成22年	140	4,406	22,194,467	21,181,119	767,364	-
	平成23年	156	4,625	20,719,903	13,817,854	6,377,407	11,276
	平成24年	141	4,371	19,901,371	18,754,241	878,466	700
	09 食料品	18	522	1,807,869	1,798,457	1,800	313
	10 飲料・飼料	4	289	6,627,637	6,627,263	374	-
	11 繊維	6	121	48,815	8,689	39,568	264
	12 木材	8	98	194,451	186,943	2,783	123
	13 家具	5	49	58,034	58,034	-	-
	14 パルプ・紙	2	37	X	-	X	-
	15 印刷	9	116	147,068	131,228	X	-
	16 化学	8	690	2,265,661	2,153,332	35,664	-
	18 プラスチック	9	121	124,716	57,739	64,047	-
	21 窯業・土石	9	129	310,995	306,497	X	-
	22 鉄鋼	5	748	5,570,681	5,126,856	431,089	-
	23 非鉄金属	3	36	63,489	26,569	36,920	-
	24 金属製品	8	140	363,653	183,381	54,753	-
	25 はん用機器	2	42	X	X	-	-
	26 生産用機器	7	100	X	X	X	-
	27 業務用機器	4	50	X	X	X	-
	28 電子部品	7	336	675,863	627,553	48,310	-
	29 電気機器	15	426	528,006	492,340	33,183	-
	30 情報通信	4	185	544,031	506,524	37,089	-
	31 輸送機器	2	17	X	X	X	-
	32 その他	6	119	299,526	295,386	4,140	-

(各年12月31日現在。平成23年は平成24年2月1日現在)

その他 収入額	原材料使 用額等	内国消費 税額	推計消費 税額	現金給与 総額	付加価値 額	生産額
(万円)	(万円)	(万円)	(万円)	(万円)	(万円)	(万円)
268,927	9,020,592	7,497	310,626	1,870,738	6,360,367	16,507,940
245,984	11,428,434	6,710	406,248	1,810,685	9,302,934	22,176,111
513,366	13,297,305	6,389	220,387	1,990,429	6,260,051	20,141,831
267,964	13,149,690	13,497	236,340	1,978,632	5,821,429	19,772,073
7,299	709,070	-	53,265	136,559	1,023,638	1,799,618
-	4,601,897	13,497	95,083	278,410	1,765,583	6,627,637
294	8,751	-	1,908	19,863	37,040	48,126
4,602	116,839	-	3,696	31,733	73,916	189,726
-	31,642	-	1,257	14,432	25,135	58,034
-	X	-	X	X	X	X
X	71,969	-	3,576	37,794	71,523	137,314
76,665	1,467,789	-	19,176	379,899	468,351	2,196,150
2,930	77,902	-	2,231	29,576	44,583	121,786
X	143,037	-	7,998	48,391	159,960	306,508
12,736	4,629,923	-	3,235	471,420	861,267	5,685,441
-	21,235	-	2,012	13,804	40,242	63,489
125,519	233,424	-	6,045	50,523	121,260	238,137
X	X	-	X	X	X	X
X	X	-	X	X	X	X
-	993	-	449	5,187	8,959	10,401
-	298,765	-	15,819	136,587	286,153	678,388
2,483	237,827	-	7,961	120,087	268,774	525,753
418	197,062	-	2,378	79,742	332,410	542,873
X	X	-	X	X	X	X
-	176,760	-	4,595	54,633	111,280	305,077

資料：工業統計調査、経済センサス-活動調査

3 事業所敷地面積・建築面積(従業者30人以上の事業所)

(単位:m²)(各年12月31日現在。平成23年は平成24年2月1日現在。)

年次	事業所数	敷地面積		建築面積		延べ建築面積	
			1事業所の平均面積		1事業所の平均面積		1事業所の平均面積
平成20年	28	1,451,169	51,827	371,522	13,268	427,569	15,270
平成21年	24	1,356,237	56,510	335,895	13,996	393,808	16,409
平成22年	26	1,292,113	49,697	365,118	14,043	438,140	16,852
平成23年	30	1,481,452	49,382	-	-	-	-
平成24年	27	1,376,499	50,981	367,259	13,602	421,417	15,608

資料:工業統計調査、経済センサス-活動調査

4 工業用水使用量(従業者30人以上の事業所)

(1) 1日当たりの水源別使用量

(単位:m³)(各年12月31日現在。平成23年は平成24年2月1日現在。)

年次	総数	工業用水道	上水道	井戸水	その他	回収水
平成20年	122,090	79,579	1,019	11,670	20,700	9,122
平成21年	116,208	75,518	946	10,044	20,700	9,000
平成22年	116,527	75,832	858	10,082	20,741	9,014
平成23年	119,814	76,754	1,046	11,640	20,700	9,674
平成24年	123,352	75,791	5,669	12,137	X	X

資料:工業統計調査、経済センサス-活動調査

(2) 1日当たりの用途別使用量

(単位:m³)(各年12月31日現在)

年次	総数	ボイラー用水	原料用水	製品処理用水及び洗浄用水	冷却用水 温調用水	その他
平成20年	122,090	1,564	6,098	18,176	86,221	10,031
平成21年	116,208	1,416	5,869	16,539	82,434	9,950
平成22年	116,527	1,419	6,419	16,950	81,662	10,077
平成23年	-	-	-	-	-	-
平成24年	123,352	1,237	10,114	18,609	49,842	43,550

【注】経済センサス-活動調査では調査対象外のため、平成23年のデータなし。

資料:工業統計調査

7 商 業

用語の解説（商業統計調査）

1 集計の項目の内容

(1) 商店数

調査期日現在で商業（卸売業又は小売業）を営んでいる事業所をいいます。

(2) 従業者数

調査期日現在で主としてその商店の業務に従事している者をいい、個人事業主と無給家族従業者、有給役員、常用雇用者をいいます。

(3) 年間商品販売額

調査期日の前年4月1日から翌年3月31日までの1年間の商品販売額をいいます。
なお、年間商品販売額には消費税額を含んでいます。

(4) 売場面積（小売業のみ）

調査期日現在で商店が商品を販売するために、実際に使用している延床面積をいいます。ただし、牛乳小売業、自動車小売業、中古自動車小売業、建具小売業、畳小売業、ガソリンスタンド及び新聞小売業は除きます。

(5) 調査期日

調査年次	調査期日	調査種別
平成11年調査	7月1日	簡易調査
平成14年調査	6月1日	本調査
平成16年調査	6月1日	簡易調査
平成19年調査	6月1日	本調査

2 平成16年調査は、簡易調査として実施したものであり、調査に用いた商品分類及び産業の格付け方法が平成14年調査とは異なっています。このため、数値を時系列で使用する際には留意してください。

1 商業の推移

年次	商店数(店)			従業者数(人)			年間商品販売額(万円)		
	総数	卸売業	小売業	総数	卸売業	小売業	総数	卸売業	小売業
平成 11 年	1,267	202	1,065	6,894	1,290	5,604	18,343,901	7,965,598	10,378,303
渋川市	822	134	688	5,065	967	4,098	13,674,345	5,623,626	8,050,719
伊香保町	85	6	79	312	27	285	446,994	92,418	354,576
小野上村	34	6	28	174	25	149	172,854	47,440	125,414
子持村	121	20	101	513	73	440	1,194,867	326,913	867,954
赤城村	116	25	91	433	99	334	827,573	340,551	487,022
北橋村	89	11	78	397	99	298	2,027,268	1,534,650	492,618
平成 14 年	1,202	181	1,021	7,528	1,280	6,248	17,952,610	7,338,940	10,613,670
渋川市	769	114	655	5,292	908	4,384	12,422,634	4,489,682	7,932,952
伊香保町	88	4	84	293	9	284	386,713	30,894	355,819
小野上村	34	7	27	157	22	135	151,846	40,811	111,035
子持村	117	23	94	847	131	716	1,655,425	469,467	1,185,958
赤城村	107	22	85	462	98	364	668,682	251,515	417,167
北橋村	87	11	76	477	112	365	2,667,310	2,056,571	610,739
平成 16 年	1,127	186	941	6,676	1,233	5,443	16,513,270	6,895,449	9,617,821
渋川市	713	121	592	4,666	907	3,759	11,234,813	4,336,889	6,897,924
伊香保町	81	3	78	269	5	264	408,235	21,317	386,918
小野上村	30	6	24	116	18	98	121,881	51,724	70,157
子持村	118	23	95	825	91	734	1,442,230	255,389	1,186,841
赤城村	105	21	84	406	101	305	699,882	264,682	435,200
北橋村	80	12	68	394	111	283	2,606,229	1,965,448	640,781
平成 19 年	1,075	187	888	6,799	1,343	5,456	16,488,307	7,639,970	8,848,337

(つづき)

年次	その他の収入額 (万円)	売り場面積 (㎡)
平成 11 年	321,985	122,857
渋川市	240,314	97,629
伊香保町	134	3,900
小野上村	11,183	845
子持村	41,005	10,476
赤城村	27,007	4,803
北橋村	2,342	5,204
平成 14 年	891,343	138,372
渋川市	690,328	105,976
伊香保町	6,542	3,932
小野上村	8,926	1,048
子持村	69,560	19,174
赤城村	29,328	3,856
北橋村	86,659	4,386
平成 16 年	855,056	122,465
渋川市	675,398	89,882
伊香保町	11,396	3,316
小野上村	8,568	1,139
子持村	57,540	19,041
赤城村	25,509	5,199
北橋村	76,645	3,888
平成 19 年	720,595	131,807

【注】飲食店を除く

2 産業分類による卸売業の結果

(平成19年6月1日現在)

産業分類別		商店数	従業者数			年間商品 販売額 (万円)	その他の 収入額 (万円)
			計	男	女		
卸売業計		187	1,343	960	383	7,639,970	337,729
50	繊維・衣服等	5	13	10	3	11,470	X
501	繊維品	1	1	1		X	X
502	衣服・身の回り品	4	12	9	3	X	X
51	飲食料品	67	476	307	169	3,389,147	9,044
511	農畜産物・水産物	41	366	226	140	2,929,469	9,044
512	食料・飲料	26	110	81	29	459,678	
52	建築材料、鉱物・金属材料等	46	299	220	79	1,803,634	119,047
521	建築材料	31	179	126	53	684,369	49,006
522	化学製品	1	2	1	1	X	
523	鉱物・金属材料	6	85	65	20	X	69,468
524	再生資源	8	33	28	5	27,312	573
53	機械器具	40	353	291	62	1,540,885	198,099
531	一般機械器具	13	111	86	25	573,051	41,000
532	自動車	21	217	186	31	859,993	153,192
533	電気機械器具	5	24	19	5	X	3,907
539	その他の機械器具	1	1		1	X	
54	その他	29	202	132	70	894,834	X
541	家具・建具・じゅう器等	9	38	26	12	X	
542	医薬品・化粧品等	2	9	6	3	X	
549	他に分類されない	18	155	100	55	821,179	X

資料:商業統計調査

3 産業分類による小売業の結果

(平成19年6月1日現在)

産業分類別	商店数	従業者数			年間商品 販売額 (万円)	その他の 収入額 (万円)	売り場 面積 (㎡)
		計	男	女			
小売業計	888	5,456	2,294	3,162	8,848,337	382,866	131,807
55 各種商品	3	434	79	355	626,813	26,291	20,954
551 百貨店、総合スーパー	2	420	79	341	X	X	X
559 その他の各種商品	1	14		14	X	X	X
56 織物・衣服・身の回り品	90	333	110	223	459,145	5,184	12,839
561 呉服・服地・寝具	15	49	18	31	60,157		1,579
562 男子服	12	57	30	27	104,459	19	2,243
563 婦人・子供服	39	146	34	112	226,450	226	6,698
564 靴・履物	7	28	13	15	34,323		1,125
569 その他の織物・衣服・身の 回り品	17	53	15	38	33,756	4,939	1,194
57 飲食料品	333	2,393	747	1,646	2,945,820	10,758	40,425
571 各種食料品	31	665	183	482	1,210,689	2,090	17,086
572 酒	51	123	57	66	179,345		3,315
573 食肉	4	10	6	4	11,032		213
574 鮮魚	9	16	10	6	12,936	4	410
575 野菜・果実	22	136	36	100	207,150	392	2,785
576 菓子・パン	50	295	80	215	194,734		2,533
577 米穀類	11	32	17	15	29,898	683	425
579 その他の飲食料品	155	1,116	358	758	1,100,036	7,589	13,658
58 自動車・自転車	94	487	384	103	1,226,512	280,298	2,710
581 自動車	89	477	378	99	1,223,945	279,722	2,492
582 自転車	5	10	6	4	2,567	576	218
59 家具・じゅう器、家庭用機 械器具	78	316	187	129	681,015	7,831	15,763
591 家具・建具・畳	23	67	45	22	71,687	100	5,683
592 機械器具	46	215	133	82	587,527	5,549	7,350
599 その他のじゅう器	9	34	9	25	21,801	2,182	2,730
60 その他	290	1,493	787	706	2,909,032	52,504	39,116
601 医薬品・化粧品	42	210	65	145	235,766	93	4,576
602 農耕用品	15	76	48	28	318,413	3,226	1,586
603 燃料	65	312	218	94	1,243,402	14,277	1,010
604 書籍・文房具	18	264	168	96	193,271	14,362	1,589
605 スポーツ用品・がん具・娯 楽用品・楽器	22	112	57	55	205,156	15,004	5,310
606 写真機・写真材料	4	12	8	4	12,580		222
607 時計・眼鏡・光学機械	19	42	29	13	30,392	1,188	1,355
609 他に分類されない	105	465	194	271	670,052	4,354	23,468

資料：商業統計調査

4 市郡別年間商品販売額

(平成19年9月1日現在)

市郡別	平成16年		平成19年		対前回	
	年間商品販売額 (万円)	構成比 (%)	年間商品販売額 (万円)	構成比 (%)	増減額 (万円)	増減率 (%)
県計	604,559,826	100	683,004,774	100	78,444,948	13.0
市部計	495,110,501	81.9	634,936,412	93.0	139,825,911	28.2
郡部計	109,449,325	18.1	48,068,362	7.0	-61,380,963	-56.1
前橋市	204,865,147	33.9	238,246,161	34.9	33,381,014	16.3
高崎市	128,382,227	21.2	174,700,069	25.6	46,317,842	36.1
桐生市	15,892,256	2.6	15,466,762	2.3	-425,494	-2.7
伊勢崎市	30,185,319	5	46,828,286	6.9	16,642,967	55.1
太田市	53,775,913	8.9	71,109,735	10.4	17,333,822	32.2
沼田市	8,281,081	1.4	8,633,018	1.3	351,937	4.2
館林市	21,234,374	3.5	30,073,609	4.4	8,839,235	41.6
渋川市	11,234,813	1.9	16,488,307	2.4	5,253,494	46.8
藤岡市	9,369,499	1.5	9,596,404	1.4	226,905	2.4
富岡市	6,820,531	1.1	7,025,979	1.0	205,448	3.0
安中市	5,169,341	0.9	6,627,124	1.0	1,457,783	28.2

※調査当時の市域値

渋川地区広域圏	19,794,540	3.2	20,587,771	3.0	793,231	4.0	
渋川市	16,513,270	2.7	16,488,307	2.4	-24,963	-0.2	
北群	榛東村	712,965	0.1	554,120	0.1	-158,845	-22.3
馬郡	吉岡町	2,568,305	0.4	3,545,344	0.5	977,039	38.0

※現在の市域での組替値

資料：商業統計調査

8 労働・金融・ 市民所得

1 一般職業紹介

平成 年度	新規求職(人)				月間有効求職(人)				新規求人(人)			
	総数	(内訳)		前年比 (%)	総数	(内訳)		前年比 (%)	総数	(内訳)		前年 比(%)
		一般	パート			一般	パート			一般	パート	
21	6,649	4,557	2,092	2.5	27,446	19,675	7,771	20.0	4,035	2,293	1,742	-23.4
22	6,546	4,360	2,186	-1.5	24,885	17,097	7,788	-9.3	4,482	2,569	1,913	11.1
23	6,717	4,445	2,272	2.6	25,367	17,279	8,088	1.9	4,722	2,587	2,135	5.4
24	5,841	3,849	1,992	-13.0	24,346	16,493	7,853	-4.0	5,478	3,156	2,322	16.0
25	5,311	3,485	1,826	-9.1	23,023	15,103	7,920	-5.4	4,782	2,657	2,125	-12.7

(つづき)

月間有効求人(人)				就職(人)			求人倍率(倍)	
総数	(内訳)		前年 比(%)	総数	うち		新規	有効
	一般	パート			保険 受給者	中高年		
9,891	5,785	4,106	-30.7	1,964	486	697	0.61	0.36
11,491	6,602	4,889	16.2	1,922	378	680	0.68	0.46
12,198	6,740	5,458	6.2	2,047	404	738	0.70	0.48
14,571	8,469	6,102	19.5	2,001	409	721	0.94	0.60
12,970	7,331	5,639	-11.0	2,045	434	811	0.90	0.56

【注】渋川公共職業安定所管内

※中高年は45歳以上

資料：渋川公共職業安定所

2 新規学校卒業者進路別状況

(各年3月末現在)(単位:人)

区分		卒業者			進学者			就職者			職業訓練校			各種学校・その他		
		計	男	女	計	男	女	計	男	女	計	男	女	計	男	女
中学校	平成25年	1,110	547	563	1,097	539	558	0	0	0	0	0	0	13	8	5
	平成26年	1,211	622	589	1,207	618	589	0	0	0	0	0	0	4	4	0
高校	平成25年	770	397	373	391	199	192	129	98	31	9	9	0	223	85	138
	平成26年	765	409	356	366	172	194	112	84	28	4	4	0	261	132	129

【注】渋川工業高等学校は、定時制を含む。

資料：渋川公共職業安定所

【注】高校就職者は、学校または安定所による紹介就職者。中学校就職者は、安定所による紹介就職者。

3 新規学校卒業者地域別就職状況

(各年3月末現在)(単位:人)

区分		総数			管内			県内			県外		
		計	男	女	計	男	女	計	男	女	計	男	女
中学校	平成25年	0	0	0	0	0	0	0	0	0	0	0	0
	平成26年	0	0	0	0	0	0	0	0	0	0	0	0
高校	平成25年	129	98	31	34	24	10	87	71	16	8	3	5
	平成26年	112	84	28	25	17	8	79	62	17	8	5	3

【注】渋川工業高校は、定時制を含む。

資料：渋川公共職業安定所

【注】高校就職者は、学校または安定所による紹介就職者。中学校就職者は、安定所による紹介就職者。

4 新規学校卒業者職業紹介状況

(各年3月末日現在)(単位:人)

区分	中学校			高等学校		
	求職者数	求人数	就職者数	求職者数	求人数	就職者数
平成22年3月卒	2	2	1	107	120	107
23年3月卒	1	0	1	119	148	117
24年3月卒	0	0	0	108	125	108
25年3月卒	1	0	0	129	195	129
26年3月卒	0	0	0	120	200	112

【注】学校及び安定所による紹介状況。

資料：渋川公共職業安定所

【注】高校就職者は学校または安定所による紹介就職者。中学校就職者は安定所による紹介就職者。

5 内職相談あっせん状況

(単位:件数)

平成年度	相談件数				措置指導				内職相談		
	計	就業に関するもの 求職パート	技術に関するもの	内職相談	計	新規登録	再相談	技術講習	求人件数	求人数	内職あっせん
21	926	0	0	926	295	197	98	0	181	181	181
22	763	1	0	762	237	176	61	0	141	141	141
23	1156	0	0	1156	333	237	96	0	204	204	204
24	1015	0	0	1015	238	165	73	0	154	154	154
25	930	0	0	930	233	157	76	0	123	123	123

資料：商工振興課

6 シルバー人材センター事業運営状況

(各年3月31日現在)(単位:人)

区分	総数			60歳未満		60歳～64歳		65歳～69歳		70歳以上	
	計	男	女	男	女	男	女	男	女	男	女
平成22年	766	548	218	1	0	73	36	174	73	300	109
平成23年	722	528	194	0	0	74	26	164	69	290	99
平成24年	703	516	187	0	1	67	29	147	63	302	94
平成25年	642	458	184	0	0	47	26	125	63	286	95
平成26年	606	431	175	0	0	33	25	115	62	283	88
技術群	46	43	3	0	0	3	1	17	1	23	1
技能群	96	94	2	0	0	6	1	29	1	59	0
事務群	22	11	11	0	0	0	2	2	5	9	4
管理群	144	124	20	0	0	12	5	33	7	79	8
折衝外交群	9	7	2	0	0	0	0	2	0	5	2
一般作業群	273	147	126	0	0	12	16	30	43	105	67
サービス群	16	5	11	0	0	0	0	2	5	3	6
その他	0	0	0	0	0	0	0	0	0	0	0

資料：渋川市シルバー人材センター

7 シルバー人材センター職群別事業実績状況

平成 年度	受託 件数 (人)	就業 延人員 (人)	契 約 金 額 (円)				構成比 (%)
			事務費	配分金	材料費	計	
平成 24 年度	6,018	61,050	23,831,585	239,777,440	17,922,785	281,531,810	100.0
技 術 群	79	840	325,690	3,256,900	0	3,582,590	1.27
技 能 群	1,831	5,526	2,901,807	29,089,595	9,146,616	41,138,018	14.61
事 務 群	70	391	110,941	1,114,610	150	1,225,701	0.44
管 理 群	625	21,547	9,308,833	93,241,491	908,450	103,458,774	36.75
折衝外交群	33	444	172,387	1,727,950	0	1,900,337	0.67
一般作業群	3,305	31,197	10,825,027	109,477,894	7,698,859	128,001,780	45.47
サービス群	74	1,100	184,950	1,849,500	168,710	2,203,160	0.78
そ の 他	1	5	1,950	19,500	0	21,450	0.01
平成 25 年度	5,961	57,618	21,874,654	220,275,751	18,015,141	260,165,546	100.0
技 術 群	66	682	270,480	2,704,800	0	2,975,280	1.14
技 能 群	1,775	5,665	2,882,490	28,805,647	8,947,990	40,636,127	15.62
事 務 群	63	386	98,936	989,360	150	1,088,446	0.42
管 理 群	606	18,739	7,940,133	79,581,536	386,875	87,908,544	33.79
折衝外交群	35	454	178,811	1,800,250	0	1,979,061	0.76
一般作業群	3,354	30,586	10,325,514	104,614,208	8,488,126	123,427,848	47.44
サービス群	60	1,100	176,670	1,763,750	192,000	2,132,420	0.82
そ の 他	2	6	1,620	16,200	0	17,820	0.01

資料：渋川市シルバー人材センター

8 市制度資金貸付状況

(平成 25 年度)(単位:件、千円)

区 分	小口資金融資促進制度				中小企業季節資金 融資制度			
	申 込		あつせん		申 込		あつせん	
	件数	金 額	件数	金 額	件数	金 額	件数	金 額
総 数	32	193,891	32	193,891	183	891,700	183	891,700
運 転	30	188,991	30	188,991	183	891,700	183	891,700
設 備	2	4,900	2	4,900	—	—	—	—
運転設備	0	0	0	0	—	—	—	—

資料：商工振興課

9 市制度資金業種別利用状況

(平成 25 年度)(単位:件、千円)

区 分	総 数		運転資金		設備資金		運転・設備資金	
	件数	金 額	件数	金 額	件数	金 額	件数	金 額
総 数	215	1,085,591	213	1,080,691	2	4,900	0	0
建設業	86	474,200	85	472,300	1	1,900	0	0
製造業	50	223,300	50	223,300	0	0	0	0
卸・小売業	35	149,400	34	146,400	1	3,000	0	0
運輸・通信業	1	10,000	1	10,000	0	0	0	0
サービス業	25	144,691	25	144,691	0	0	0	0
その他	18	84,000	18	84,000	0	0	0	0

資料：商工振興課

10 金融機関別店舗数

(平成 26 年 3 月末現在)

総数	銀行	信用金庫	信用組合	労働金庫	農業協同組合
29	7	7	5	1	9

資料：商工振興課

11 金融機関預金貸付状況

(各年 3 月 31 日現在)(単位:百万円)

平成 年次	銀行		農 協		そ の 他	
	預 金	貸 付	貯 金	貸 付	預 金	貸 付
24	238,489	91,150	77,525	13,462	136,235	52,108
25	242,587	90,397	76,516	12,519	136,955	51,892
26	245,938	92,013	78,345	12,221	138,828	53,541

【注】「その他」は、信用金庫・信用組合・労働金庫

資料：各金融機関

12 市内総生産・市民所得 (22・23 年度)

項 目	市 内 総 生 産					
	22 年度		23 年度		増加率(%)	
	総生産 (百万円)	構成比 (%)	総生産 (百万円)	構成比 (%)	22 年度	23 年度
1 産 業	276,516	88.5	250,890	87.1	10.2	-9.3
(1) 農林水産業	6,908	2.2	6,780	2.4	3.3	-1.9
① 農 業	6,713	2.1	6,608	2.3	3.0	-1.9
② 林 業	187	0.1	160	0.1	16.8	-14.4
③ 水産業	8	0.0	11	0.0	-5.2	38.0
(2) 鉱 業	271	0.1	252	0.1	23.2	-6.8
(3) 製造業	92,995	29.8	66,553	23.1	35.7	-28.4
(4) 建設業	18,163	5.8	17,226	6.0	-6.5	-5.2
(5) 電気・ガス・水道業	12,538	4.0	13,364	4.6	15.5	6.6
(6) 卸売・小売業	24,361	7.8	24,875	8.6	4.2	2.1
(7) 金融・保険業	9,895	3.2	9,420	3.3	-1.1	-4.8
(8) 不動産業	42,336	13.6	42,284	14.7	0.2	-0.1
(9) 運輸業	9,776	3.1	9,842	3.4	-0.1	0.7
(10) 情報通信業	4,643	1.5	4,649	1.6	-0.1	0.1
(11) サービス業	54,631	17.5	55,645	19.3	-1.0	1.9
2 政府サービス生産者	27,943	8.9	28,464	9.9	-3.5	1.9
(1) 電気・ガス・水道業	1,380	0.4	1,362	0.5	-3.4	-1.4
(2) サービス業	9,185	2.9	9,407	3.3	-2.7	2.4
(3) 公 務	17,377	5.6	17,696	6.1	-4.0	1.8
3 対家計民間非営利サービス生産者	6,158	2.0	6,616	2.3	5.8	7.4
(1) サービス業	6,158	2.0	6,616	2.3	5.8	7.4
4 小 計	310,617	99.4	285,971	99.3	8.7	-7.9
5 輸入品に課される税・関税	3,144	1.0	3,389	1.2	17.7	7.8
6 (控除)総資本形成に係る消費税	1,330	0.4	1,241	0.4	-0.7	-6.7
合 計	312,431	100.0	288,119	100.0	8.8	-7.8

(つづき)

項 目	市 民 所 得					
	22 年度		23 年度		増加率(%)	
	所得額 (百万円)	構成比 (%)	所得額 (百万円)	構成比 (%)	22 年度	23 年度
1 雇用者報酬	166,707	68.5	166,942	70.4	-0.7	0.1
(1) 賃金・俸給	145,736	59.9	144,624	61.0	-0.6	-0.8
(2) 雇主の社会負担	20,971	8.6	22,318	9.4	-1.3	6.4
a 雇主の現実社会負担	15,882	6.5	16,575	7.0	4.2	4.4
b 雇主の帰属社会負担	5,089	2.1	5,743	2.4	-15.3	12.9
2 財産所得(非企業部門)	12,380	5.1	12,856	5.4	-10.4	3.8
a 受 取	17,832	7.3	18,351	7.7	-7.0	2.9
b 支 払	5,453	2.2	5,494	2.3	1.8	0.8
(1) 一般政府	-2,239	-0.9	-2,451	-1.0	-35.0	-9.4
a 受 取	2,931	1.2	2,781	1.2	-10.4	-5.1
b 支 払	5,170	2.1	5,232	2.2	4.9	1.2
(2) 家 計	14,359	5.9	15,055	6.3	-5.6	4.8
① 利 子	5,368	2.2	5,520	2.3	4.3	2.8
a 受 取	5,605	2.3	5,751	2.4	1.7	2.6
b 支 払	237	0.1	232	0.1	-35.3	-2.3
② 配 当	2,367	1.0	2,618	1.1	-29.3	10.6
③ 保険契約者に帰属する財産所得	3,890	1.6	3,866	1.6	0.3	-0.6
④ 賃貸料	2,734	1.1	3,050	1.3	-3.6	11.6
(3) 対家計民間非営利団体	260	0.1	253	0.1	-0.5	-2.9
a 受 取	305	0.1	284	0.1	-4.2	-7.1
b 支 払	45	0.0	31	0.0	-21.3	-31.5
3 企業所得(法人企業の分配所得受払後)	64,225	26.4	57,351	24.2	32.8	-10.7
(1) 民間法人企業	39,755	16.3	33,578	14.2	62.3	-15.5
a 非金融法人企業	37,006	15.2	30,888	13.0	72.2	-16.5
b 金融機関	2,749	1.1	2,690	1.1	-8.3	-2.1
(2) 公的企業	-719	-0.3	-442	-0.2	17.4	38.5
a 非金融法人企業	-81	-0.0	43	0.0	42.1	153.1
b 金融機関	-638	-0.3	-484	-0.2	12.6	24.1
(3) 個人企業	25,188	10.4	24,214	10.2	1.8	-3.9
a 農林水産業	325	0.1	84	0.0	-35.3	-74.3
b その他の産業	5,981	2.5	5,422	2.3	8.5	-9.3
c 持ち家	18,882	7.8	18,708	7.9	0.9	-0.9
4 市町村民所得(1+2+3)	243,312	100.0	237,149	100.0	5.8	-2.5
(参考)民間法人企業所得(法人企業の分配所得受払前)	41,332	17.0	35,390	14.9	55.4	-14.4
1人当たり所得	22 年度 (千円)	対県比 (%)	23 年度 (千円)	対県比 (%)	増加率(%)	
	2,920	91.4	2,872	89.4	22 年度	23 年度
					6.8	-1.7

資料：群馬県統計課

9 電気・ガス・上下 水道・運輸・通信

1 電灯・電力需要状況

(各年度3月末日現在)(単位:1000kWh)

平成 年度	総数(右記の合計)		電灯(家庭用)		電力(低圧電力)	
	口数	使用量	口数	使用量	口数	使用量
21	166,713	717,148	148,750	604,686	17,963	112,462
22	167,029	756,435	149,228	637,937	17,801	118,498
23	166,842	720,658	149,255	609,001	17,587	111,657
24	166,497	716,475	149,194	606,121	17,303	110,354
25	166,377	700,236	149,246	593,989	17,131	106,247

資料：東京電力㈱渋川支社

2 ガス需要状況

(1) 都市ガス (一般ガス事業)

(各年度3月末日現在)(単位:千MJ)

平成 年度	総数		家庭用		商業用		その他	
	戸数	使用量	戸数	使用量	戸数	使用量	戸数	使用量
21	36,179	52,887	31,058	31,647	4,157	11,369	964	9,871
22	35,584	51,354	30,522	30,234	4,097	8,919	965	12,201
23	35,112	49,746	30,080	30,233	4,047	7,750	985	11,763
24	34,957	46,793	29,983	28,128	3,991	7,167	983	11,498
25	34,850	50,241	29,971	27,638	3,899	6,813	980	15,790

資料：渋川ガス㈱

(2) 簡易ガス

(各年度3月末日現在)(単位:m³)

平成 年度	総数		家庭用		商業用		その他	
	戸数	使用量	戸数	使用量	戸数	使用量	戸数	使用量
23	8,552	218,034	7,003	82,263	1,412	127,056	137	8,715
24	8,182	218,478	6,690	78,795	1,345	128,780	147	10,903
25	7,953	215,784	6,541	76,155	1,270	129,491	142	10,138

資料：伊香保ガス㈱

3 上水道需要状況

(各年度3月末日現在)

平成年度		給水戸数(戸)	給水人口(人)	年間有収水量(m ³)
21	上水道	26,984	72,084	10,490,297
	簡易水道	4,114	12,439	1,497,677
22	上水道	27,041	71,500	10,492,855
	簡易水道	4,120	12,252	1,476,900
23	上水道	27,111	71,006	10,195,147
	簡易水道	4,123	11,962	1,427,570
24	上水道	27,099	70,319	10,165,648
	簡易水道	4,109	11,710	1,388,567
25	上水道	27,172	69,451	9,956,327
	簡易水道	4,157	11,523	1,370,159

【注】「上水道」は、渋川地区、伊香保地区、子持地区、北橘地区の4地区。 資料：水道課
「簡易水道」は小野上地区、赤城地区の2地区。

4 上水道の業務状況

(各年度3月末日現在)

平成年度		1日最大配水量 (m ³)	1日平均配水量 (m ³)	1日平均有収水量 (m ³)	1人1日平均 有収水量(リットル)
21	上水道	39,284	34,582	28,741	399
	簡易水道	7,322	6,827	4,103	330
22	上水道	39,012	35,223	28,748	402
	簡易水道	7,567	5,626	4,046	330
23	上水道	38,864	34,310	27,856	392
	簡易水道	7,172	5,421	3,900	326
24	上水道	39,080	34,648	27,851	396
	簡易水道	7,018	5,298	3,804	325
25	上水道	37,510	33,794	27,278	393
	簡易水道	7,162	5,592	3,754	326

【注】「上水道」は、渋川地区、伊香保地区、子持地区、北橋地区の4地区。
「簡易水道」は、小野上地区、赤城地区の2地区。

資料：水道課

5 公共下水道接続状況

(平成26年3月末日現在)

区分		認可面積 (ha)	整備面積 (ha)	整備率 (%)	供用開始 区域内戸数	接続済戸数	接続率 (%)
公共	渋川地区	697	556.67	79.87	7,599	5,729	76.35
	伊香保地区	152.5	134	87.87	1,450	1,362	93.88
	北橋地区	81	81	100	720	613	87.25
	計	930.5	771.67	82.93	9,769	7,704	79.56
特環	渋川地区	195	120.08	61.58	2,069	1,339	66.39
	伊香保地区	10	10	100	28	27	98.82
	小野上地区	95	95	100	386	281	76.05
	子持地区	47	47	100	659	342	53.02
	北橋地区	116	116	100	669	546	84.13
	計	463	388.08	83.82	3,811	2,535	68.93
計		1,393.5	1,159.75	83.23	13,580	10,239	76.30

【注】接続率＝供用開始区域内接続人口／供用開始区域内人口

資料：下水道課

6 地域し尿処理施設接続状況

(平成26年3月末日現在)

団地名	区域内戸数	接続済 戸数	接続率 (%)
金井住宅団地	384	384	100.00
行幸田住宅団地	189	189	100.00
三原田住宅団地	269	269	100.00
計	842	842	100.00

資料：下水道課

7 農業集落排水接続状況

(平成26年3月末日現在)

地区名	計画面積 (ha)	供用開始区域内戸数	接続済戸数	接続率(%)
祖母島	19	165	150	93.44
川島	98	324	114	37.88
白井・吹屋	100	459	437	96.42
下中郷	80	946	843	90.15
上中郷	77	533	458	87.95
浅田	20	98	91	94.39
北牧	69	635	500	80.56
樽	46	123	116	95.47
津久田	79	1,020	865	86.38
勝保沢	94	406	378	94.35
棚下	11	56	44	80.14
溝呂木	100	434	229	56.59
横野中央	154	522	243	47.27
深山・長井小川田	77	274	14	6.19
真壁	40	465	461	99.64
小室	45	336	311	93.69
箱田	41	394	347	90.32
下小室	83	417	329	79.28
計	1,233	7,607	5,930	79.15

【注】接続率＝供用開始区域内接続人口／供用開始区域内人口

資料：下水道課

8 自動車保有状況

(各年4月1日現在)(単位:台)

平成 年次	総数	普通 貨物	普通 乗合	普通 乗用	小型貨物 (三輪除く)	小型 乗用	小型 貨物 三輪	特殊用 バキューム カー他	
24	自家用	38,290	1,489	86	13,230	2,887	19,965	2	631
	営業用	957	495	186	24	12	83	0	157
	計	39,247	1,984	272	13,254	2,899	20,048	2	788
25	自家用	37,710	1,438	89	13,352	2,770	19,435	2	624
	営業用	921	485	182	24	16	77	0	137
	計	38,631	1,923	271	13,376	2,786	19,512	2	761
26	自家用	37,012	1,444	87	13,382	2,697	18,796	2	604
	営業用	906	480	176	25	17	72	0	136
	計	37,918	1,924	263	13,407	2,714	18,868	2	740

資料：渋川行政県税事務所

9 軽自動車保有状況

(各年4月1日現在)(単位:台)

平成 年次	保有 台数	軽自動車			原付 自転車	二輪車	三輪車	小型 特殊車	二輪小型 自動車
		計	四輪乗用	四輪貨物					
22	39,793	28,782	17,373	11,409	5,131	1,457	1	2,947	1,475
23	40,047	29,173	17,867	11,306	4,949	1,456	0	2,969	1,500
24	40,264	29,538	18,372	11,166	4,787	1,452	0	3,000	1,487
25	40,964	30,279	19,229	11,050	4,674	1,470	0	3,028	1,513
26	41,481	30,895	19,922	10,973	4,538	1,455	0	3,055	1,538

資料：税務課

10 主要道路交通量調査結果

(平成 22 年 9 月～11 月)

路線名	観測地点名	昼間 12 時間自動車類 交通量(上下合計)			平日 24 時間自動車類 交通量(上下合計)		
		小型車 (台)	大型車 (台)	計	小型車 (台)	大型車 (台)	計
関越自動車道	渋川伊香保IC～赤城IC間	14,086	3,043	17,129	17,161	5,996	23,157
	赤城IC～昭和IC間	14,147	3,204	17,351	17,276	6,247	23,523
一般国道17号	渋川インター南交差点	21,126	3,867	24,993	27,863	5,944	33,807
	下郷交差点	21,742	3,495	25,237	28,215	5,142	33,357
	吹屋交差点	12,957	2,267	15,224	16,571	3,787	20,358
	鯉沢交差点	15,287	1,306	16,593	18,980	1,645	20,625
一般国道353号	渋川市北橋町上箱田 730-1	3,496	630	4,126	4,137	1,103	5,240
	渋川市赤城町溝呂木 955-13	3,194	617	3,811	3,983	769	4,752
	渋川市赤城町三原田 587	3,345	341	3,686	4,094	514	4,608
	渋川市吹屋 1113	7,442	860	8,302	9,216	1,030	10,246
	渋川市吹屋 661-1 地先	7,361	1,016	8,377	9,588	1,302	10,890
	渋川市北牧 945	10,999	1,695	12,694	14,373	2,129	16,502
	渋川市村上 11-5	7,794	1,056	8,850	9,591	1,472	11,063
	渋川市北牧 147	4,198	655	4,853	5,603	906	6,509
高崎渋川線	渋川市有馬 128-1	11,994	1,133	13,127	15,440	1,625	17,065
	渋川市石原 921-3	12,723	478	13,201	16,188	973	17,161
	渋川市渋川 1781	7,870	404	8,274	10,042	714	10,756
高崎安中渋川線	渋川市八木原 720-20	4,095	463	4,558	5,306	619	5,925
渋川松井田線	渋川市渋川 2388-1	5,938	372	6,310	7,695	508	8,203
	渋川市渋川 3709	9,043	708	9,751	10,871	821	11,692
	渋川市伊香保町湯中子	1,325	103	1,428	1,590	181	1,771
渋川大胡線	渋川市北橋町真壁 552	4,777	694	5,471	5,786	881	6,667
	渋川市富士見町米野 660	4,949	725	5,674	5,868	1,508	7,376
渋川東吾妻線	渋川市石原 500 地先	9,266	803	10,069	12,069	1,021	13,090
	渋川市石原 1777 地先	12,863	553	13,416	16,598	843	17,441
	渋川市金井 2353-34	9,402	639	10,041	11,900	809	12,709
渋川下新田線	渋川市横堀 1093	2,673	268	2,941	3,270	406	3,676
大間々上白井線	渋川市赤城町津久田 169	3,173	657	3,830	3,951	837	4,788
津久田停車場前橋線	渋川市赤城町津久田 170	2,601	204	2,805	3,347	300	3,647
伊香保村上線	渋川市伊香保町伊香保 372-1	2,391	167	2,558	3,071	254	3,325
分郷八崎寄居線	渋川市北橋町分郷八崎 29-3	2,242	92	2,334	2,716	202	2,918
赤城山敷島停車場線	渋川市赤城町長井小川田	1,462	167	1,629	1,792	244	2,036
宮田吹屋線	渋川市吹屋 1093	2,966	255	3,221	3,620	406	4,026
持柏木寄居線	渋川市北橋町真壁 1300	4,451	580	5,031	5,472	817	6,289
渋川吉岡線	渋川市金井 3017	6,014	632	6,646	7,188	702	7,890
下久屋渋川線	渋川市赤城町棚下 210 地先	485	30	515	590	54	644
	渋川市赤城町樽 306-11	3,879	396	4,275	4,747	597	5,344

(つづき)

路線名	昼夜率	混雑度	平均旅行速度(km/h)				昼間 12 時間 平均旅行速度(km/h)	
			混雑時		昼間非混雑時		上り	下り
			上り	下り	上り	下り		
関越自動車道	1.35	0.40	80.6	80.4	82.7	82.2	81.8	81.5
	1.36	0.41	80.7	80.8	82.6	78.9	81.8	79.6
一般国道17号	1.35	2.31	21.5	32.1	27.1	33.8	24.5	33.1
	1.32	1.02	39.2	25.1	49.1	26.5	44.3	25.9
	1.34	1.46	50.7	31.4	52.9	44.2	51.9	37.7
	1.24	1.32	24.1	20.8	28.8	27.2	26.5	24.3
一般国道353号	1.27	0.53	42.5	42.5	42.5	42.5	42.5	42.5
	1.25	0.58	42.4	38.8	43.1	40.1	42.7	39.5
	1.25	0.46	44.6	41.6	45.8	43.3	45.2	42.5
	1.23	0.88	30.7	27.1	29.2	27.3	29.8	27.2
	1.30	0.89	25.2	31.1	27.0	34.7	26.2	33.1
	1.30	0.76	40.0	36.8	41.9	37.0	41.0	36.9
	1.25	1.04	46.5	50.2	48.6	50.2	47.7	50.2
	1.34	0.64	24.6	35.0	26.3	35.2	25.5	35.1
高崎渋川線	1.30	1.37	18.9	22.0	21.4	23.3	20.2	22.7
	1.30	0.76	20.4	22.8	21.4	24.4	21.0	23.8
	1.30	0.47	25.7	19.8	29.5	23.7	27.8	22.1
高崎安中渋川線	1.30	0.53	20.5	26.8	23.5	27.6	21.9	27.2
渋川松井田線	1.30	0.51	14.0	17.8	15.4	17.8	14.8	17.8
	1.20	0.88	30.0	38.5	30.5	36.5	30.3	37.2
	1.24	0.23	38.8	42.3	32.0	39.4	32.7	39.8
渋川大胡線	1.22	0.33	38.1	43.4	40.5	45.3	39.3	44.4
	1.30	0.40	37.9	44.0	38.5	42.5	38.2	43.2
渋川東吾妻線	1.30	0.62	12.4	22.3	16.8	20.0	14.4	20.9
	1.30	0.95	16.7	22.9	20.9	24.9	18.8	24.0
	1.27	0.60	30.5	31.9	36.6	38.0	33.5	35.1
渋川下新田線	1.25	0.26	27.7	26.2	31.2	26.6	29.6	26.4
大間々上白井線	1.25	0.37	38.7	37.8	38.8	40.6	38.7	39.3
津久田停車場前橋線	1.30	0.34	34.3	34.3	38.6	40.6	36.3	37.5
伊香保村上線	1.30	0.23	45.9	46.2	44.4	47.0	45.0	46.7
分郷八崎寄居線	1.25	0.25	43.0	34.0	46.0	35.8	44.4	34.8
赤城山敷島停車場線	1.25	0.22	32.4	32.7	32.4	32.7	32.4	32.7
宮田吹屋線	1.25	0.31	29.6	33.1	32.0	29.2	30.7	30.8
持柏木寄居線	1.25	0.88	48.8	29.0	52.1	36.4	50.4	32.6
渋川吉岡線	1.19	0.52	38.3	38.2	42.5	40.1	40.3	39.2
下久屋渋川線	1.25	0.07	39.8	39.8	39.8	39.8	39.8	39.8
	1.25	0.34	34.3	34.3	33.9	37.1	34.1	35.8

資料：平成 22 年度道路交通センサス

11 関越自動車道車種別利用状況

(1) 渋川伊香保インターチェンジ

(各年度3月末日現在)(単位:台)

平成 年度	入 車					
	総数	普通	特大	大型	中型	軽自
21	2,705,425	2,027,707	41,857	149,285	173,418	313,158
22	2,681,144	1,975,052	44,647	159,480	182,954	319,011
23	2,721,901	1,992,567	44,223	163,856	185,240	336,015
24	2,774,821	2,010,193	47,276	168,968	193,045	355,339
25	2,810,620	2,003,511	50,629	185,902	199,631	370,947

(各年度3月末日現在)(単位:台)

平成 年度	出 車					
	総数	普通	特大	大型	中型	軽自
21	2,638,146	1,987,294	40,648	143,716	170,082	296,406
22	2,630,194	1,956,497	42,855	150,323	177,242	303,277
23	2,685,564	1,985,299	42,495	156,003	181,034	320,733
24	2,730,603	2,001,918	45,102	161,896	182,223	339,464
25	2,728,014	1,961,958	46,908	179,581	188,715	350,852

資料：東日本高速道路(株)高崎管理事務所

(2) 赤城インターチェンジ

(各年度3月末日現在)(単位:台)

平成 年度	入 車					
	総数	普通	特大	大型	中型	軽自
21	487,477	358,220	2,496	27,513	40,213	59,035
22	475,060	343,639	2,420	27,353	40,002	61,646
23	467,553	337,427	2,619	24,415	39,633	63,459
24	479,189	342,864	2,817	24,485	40,787	68,236
25	485,496	346,138	2,820	25,822	40,449	70,267

(各年度3月末日現在)(単位:台)

平成 年度	出 車					
	総数	普通	特大	大型	中型	軽自
21	512,611	372,435	3,850	30,391	44,422	61,513
22	502,530	362,168	4,263	29,111	42,424	64,564
23	485,416	349,050	4,182	26,003	41,316	64,865
24	502,650	358,729	4,214	27,441	43,515	68,751
25	507,616	358,118	3,692	29,140	43,715	72,951

資料：東日本高速道路(株)高崎管理事務所

12 JR線乗車人員の推移（1日平均乗車人員）

（単位：人）

平成 年度	渋川駅			八木原駅		
	計	定期	普通	計	定期	普通
21	3,565	2,522	1,042	999	765	234
22	3,515	2,532	982	992	769	222
23	3,428	2,459	968	956	728	227
24	3,486	2,491	994	973	736	236
25	3,506	2,505	1,001	1,022	779	242

（つづき）

平成 年度	敷島駅			津久田駅		
	計	定期	普通	計	定期	普通
21	357	276	80	48	43	5
22	348	273	74	43	37	5
23	364	290	74	40	34	6
24	371	292	78	40	35	5
25	393	313	79	36	30	5

（つづき）

平成 年度	金島駅			祖母島駅		
	計	定期	普通	計	定期	普通
21	204	168	35	24	21	2
22	204	172	32	20	18	2
23	199	165	33	17	15	2
24	195	163	31	17	15	2
25	191	160	31	21	19	2

（つづき）

平成 年度	小野上駅			小野上温泉駅		
	計	定期	普通	計	定期	普通
21	134	118	15	34	8	26
22	124	110	14	33	8	25
23	113	98	15	31	8	23
24	105	89	15	35	9	25
25	97	82	15	37	12	24

【注】一日平均とは、年間乗車人員実績を営業日数で除したものであり、資料：東日本旅客鉄道(株)高崎支社
普通＋定期＝計とならない場合がある。
また、無人駅の数値には若干の誤差がある。

13 市内郵便施設の状況

（平成26年3月末現在）

郵便局	局名	ポスト	切手売りさばき所
15	渋川郵便局	91	78
	伊香保郵便局	19	16
	子持郵便局	19	14
	赤城郵便局	23	16
	計	152	124

【注】平成19年10月から、郵政民営化により株式会社化。資料：日本郵便(株)渋川郵便局

14 郵便物取扱状況

平成 年度	郵便局	引 受			配 達		
		総数	通常	小包	総数	通常	小包
21	渋川支店	4,595,289	4,580,079	15,210	7,495,899	7,426,425	69,474
	伊香保集配センター	—	—	—	532,390	526,796	5,594
	子持集配センター	—	—	—	1,276,464	1,263,247	13,217
	赤城集配センター	—	—	—	1,280,512	1,267,999	12,513
	計	4,595,289	4,580,079	15,210	10,585,265	10,484,467	100,798
22	渋川支店	4,195,080	4,168,260	26,820	7,825,539	7,737,280	88,259
	伊香保集配センター	—	—	—	517,853	508,517	9,336
	子持集配センター	—	—	—	1,283,227	1,263,740	19,487
	赤城集配センター	—	—	—	1,274,942	1,258,195	16,747
	計	4,195,080	4,168,260	26,820	10,901,561	10,767,732	133,829
23	渋川支店	4,162,513	4,132,200	30,313	6,855,862	6,753,012	102,850
	伊香保集配センター	—	—	—	556,736	548,556	8,180
	子持集配センター	—	—	—	1,341,698	1,320,928	20,770
	赤城集配センター	—	—	—	1,304,626	1,286,062	18,564
	計	4,162,513	4,132,200	30,313	10,058,922	9,908,558	150,364
24	渋川郵便局	4,361,366	4,332,100	29,266	7,961,656	7,871,995	89,661
	伊香保郵便局	—	—	—	550,588	542,519	8,069
	子持郵便局	—	—	—	1,383,299	1,361,288	22,011
	赤城郵便局	—	—	—	1,310,039	1,291,009	19,030
	計	4,361,366	4,332,100	29,266	11,205,582	11,066,811	138,771
25	渋川郵便局	4,137,020	4,104,373	32,647	6,926,827	6,816,941	109,886
	伊香保郵便局	—	—	—	527,401	518,112	9,289
	子持郵便局	—	—	—	1,372,463	1,349,641	22,822
	赤城郵便局	—	—	—	1,268,661	1,248,543	20,118
	計	4,137,020	4,104,373	32,647	10,095,352	9,933,237	162,115

【注】平成19年10月から、郵政民営化により株式会社化。

資料：日本郵便(株)渋川郵便局

10 建設・住宅

1 市の道路現況

(各年4月1日現在)(単位:m)

平成 年次	実延長	内訳		種類別内訳		自動車 通行不能	路面別内訳	
		改良済 延長	未改良 延長	道路 延長	橋梁 延長		砂利道	舗装道
22	2,060,683	874,720	1,185,963	2,053,664	7,019	844,516	742,538	1,318,145
23	1,972,527	873,954	1,098,573	1,965,686	6,841	768,905	662,442	1,310,085
24	1,971,142	875,838	1,095,305	1,964,290	6,853	766,164	660,432	1,310,710
25	1,965,770	894,253	1,071,517	1,958,936	6,834	729,585	642,759	1,323,011
26	1,966,406	898,856	1,067,550	1,959,559	6,847	724,007	638,969	1,327,436

【注】実延長は、端数処理のため内訳の合計数値と合わない場合があります。

資料：土木管理課

2 市営住宅等保有状況

(平成26年4月1日現在)(単位:戸)

区分	構造別				
	総数	木造	簡易耐火平屋建	簡易耐火 2階建	中層耐火
総数	614	82	78	12	442
市営住宅	582	82	78	12	410
再開発住宅	32	—	—	—	32

資料：建築住宅課

3 公営住宅等戸数状況

(平成26年4月1日現在)(単位:戸)

総戸数	市営住宅	県営住宅	借上賃貸住宅	厚生住宅	再開発住宅
851	582	181	46	10	32
	入沢、金井、元町、石原、東町、半田、赤城、伊香保、北牧	入沢、八木原、下郷	洪川(寄居町・元町・坂下町・東町・辰巳町・新町)	金井	東町

資料：建築住宅課

4 都市公園設置状況

(平成26年4月1日現在)(単位:箇所)

区分	総数	街区公園	総合公園	運動公園	近隣公園	都市緑地	地区公園
設置箇所数	40	27	3	3	4	2	1
面積(ha)	137.11	7.21	92.60	15.96	7.74	8.60	5.00

資料：都市計画課

5 住宅団地等の造成状況

(平成26年4月1日現在)(単位:戸)

造成年度	団地名	戸数	造成年度	団地名	戸数
昭和40年度	剣城	35	5	金井青葉台	57
44	築地前	62	6	金井本町	1
48	軽浜	175	6	大石田	7
49	豊秋	120	7	金井西貝戸	3
50	三原田	278	7	分郷八崎	6
56	金井	377	8	金井青葉台第2	58
60	行幸田	183	9	石原前堤	4
62	こだま	9	9	西原	5
63	ひかり	7	9	虹の台	6
63	松原	5	11	金井天戸前	5
平成元年度	八木原	8	11	金井東裏	4
元	金井	2	12	有馬中井	4
元	明保野	12	13	八木原大道添	4
元	西ノ平	5	13	浅田	39
元	高田	8	15	半田薬師	6
2	こだま第2	5	15	中井	7
3	明保野第2	20	17	八木原芝附	4
3	大日向	80	18	小野子	5
4	上ノ原	17	総数		1,633

資料:都市計画課

6 建築確認申請及び工事届受付件数状況(4号建築物のみ)

(単位:戸)

平成年度		用途別								
		総数	専用住宅	併用住宅	貸家住宅	工場作業所	店舗事務所	倉庫物置	公共施設	その他
23	建築確認申請	278	229	3	11	4	7	11	12	1
	工事届	36	30	0	0	1	1	3	1	0
	計	314	259	3	11	5	8	14	13	1
24	建築確認申請	251	217	3	6	4	9	4	4	4
	工事届	52	47	0	0	2	0	2	0	1
	計	303	264	3	6	6	9	6	4	5
25	建築確認申請	407	325	4	20	3	15	25	5	10
	工事届	0	0	0	0	0	0	0	0	0
	計	407	325	4	20	3	15	25	5	10

【注】工事届は都市計画区域外の4号建築物のみ。

資料:建築住宅課

都市計画区域外平成25年2月28日まで:小野上地区、赤城地区、子持地区の一部、北橘地区の一部

平成25年3月1日から:小野上地区の一部、赤城地区の一部、子持地区の一部

7 用途地域種別指定面積

(平成 26 年 4 月 1 日現在)(単位:ha)

区分	総数	中高層住居専用地域		住居地域		準住居地域	近隣商業地域	商業地域	準工業地域	工業地域	工業専用地域
		第1種	第2種	第1種	第2種						
洪川地区	986	151	25	266	71	44	28	71	200	110	20
伊香保地区	78	10	—	28	—	—	4	36	—	—	—
計	1,064	161	25	294	71	44	32	107	200	110	20
構成比	100.0	15.1	2.4	27.6	6.7	4.1	3.0	10.1	18.8	10.3	1.9

資料：都市計画課

8 木造建築物用途別状況

(各年 1 月 1 日現在)(単位:m²)

区分	平成 24 年		平成 25 年		平成 26 年	
	棟数	床面積	棟数	床面積	棟数	床面積
総数	44,909	4,074,824	44,939	4,093,026	44,879	4,099,713
一般専用住宅	27,852	2,648,891	28,011	2,672,132	28,108	2,690,538
共同住宅・寄宿舎	669	107,945	675	113,685	681	117,137
併用住宅	1,519	170,451	1,504	168,717	1,488	166,912
農家住宅	3,118	498,316	3,072	491,637	3,022	482,756
旅館・料亭	134	29,432	133	29,238	133	29,238
事務所・銀行・店舗	939	73,105	936	72,689	931	72,092
劇場・映画館・病院	31	3,891	33	4,149	33	4,149
公衆浴場	14	978	14	978	14	978
工場・倉庫	469	52,686	464	52,095	457	51,630
土蔵	1,029	54,843	1,023	54,564	1,014	54,232
付属家等	9,135	434,286	9,074	433,142	8,998	430,051

資料：税務課

9 非木造建築物用途別状況

(各年 1 月 1 日現在)(単位:m²)

区分	平成 24 年		平成 25 年		平成 26 年	
	棟数	床面積	棟数	床面積	棟数	床面積
総数	16,906	2,830,594	16,814	2,820,783	16,759	2,817,640
事務所・店舗・百貨店・銀行	1,261	437,506	1,249	438,902	1,230	432,835
住宅・アパート	3,654	544,543	3,654	536,629	3,676	541,911
ホテル・病院	317	355,400	318	356,931	318	356,931
工場・倉庫・市場	2,952	826,092	2,940	824,818	2,934	834,211
その他	8,722	667,053	8,653	663,503	8,601	651,752

資料：税務課

11 市民生活・社会 福祉

1 消費者物価指数

平成22年=100

年 月	全 国		東 京 都 区 部		人口5万以上の都市	
	総 合	食 料	総 合	食 料	総 合	食 料
平成 21年 平均	100.7	100.3	101.0	100.4	100.8	100.4
平成 22年 平均	100.0	100.0	100.0	100.0	100.0	100.0
平成 23年 平均	99.7	99.6	99.5	99.3	99.7	99.6
平成 24年 平均	99.7	99.7	99.0	98.6	99.6	99.7
平成 25年 平均	100.0	99.6	99.1	98.2	100.0	99.5
平成 25年 1月	99.3	100.3	98.6	99.5	99.3	100.3
2月	99.2	99.3	98.2	98.1	99.1	99.2
3月	99.4	98.8	98.5	97.5	99.3	98.8
4月	99.7	98.8	98.9	97.7	99.6	98.7
5月	99.8	98.7	99.0	97.3	99.7	98.6
6月	99.8	98.6	98.9	97.0	99.7	98.5
7月	100.0	99.1	99.0	97.8	99.9	99.1
8月	100.3	99.3	99.3	97.9	100.2	99.2
9月	100.6	100.3	99.5	98.8	100.5	100.2
10月	100.7	100.2	99.6	98.8	100.6	100.1
11月	100.8	100.4	99.7	99.0	100.7	100.4
12月	100.9	101.0	99.7	99.5	100.8	101.0

資料:総務省統計局

2 消費者物価中分類指数(全国)

平成22年=100

年月	総合	食料	住居	光熱 水道	家具 家事 用品	被服 及び 履物	保健 医療	交通 通信	教育	教養 娯楽	諸雑費
平成21年平均	100.7	100.3	100.4	100.2	104.8	101.2	100.5	99.0	110.6	101.7	98.7
平成22年平均	100.0	100.0	100.0	100.0	100.0	100.0	100.0	100.0	100.0	100.0	100.0
平成23年平均	99.7	99.6	99.8	103.3	94.4	99.7	99.3	101.2	97.9	96.0	103.8
平成24年平均	99.7	99.7	99.5	107.3	91.7	99.7	98.5	101.5	98.2	94.5	103.5
平成25年平均	100.0	99.6	99.1	112.3	89.7	100.1	98.0	102.9	98.8	93.6	104.8
平成25年 1月	99.3	100.3	99.2	108.5	89.3	96.4	98.0	101.3	98.4	92.1	103.3
2月	99.2	99.3	99.2	108.7	89.9	95.5	98.0	101.9	98.5	92.1	103.4
3月	99.4	98.8	99.2	108.6	90.2	99.1	98.0	102.2	98.5	92.8	104.2
4月	99.7	98.8	99.1	109.3	90.5	101.4	97.9	102.8	98.8	93.5	104.2
5月	99.8	98.7	99.1	111.7	90.0	101.3	98.0	102.8	98.8	93.7	104.3
6月	99.8	98.6	99.0	112.8	89.7	101.1	98.2	102.7	98.8	93.4	104.3
7月	100.0	99.1	99.0	113.6	89.6	98.7	98.1	103.2	98.8	93.8	104.5
8月	100.3	99.3	99.0	114.2	88.9	96.6	98.0	104.3	98.8	95.4	104.4
9月	100.6	100.3	99.0	115.1	89.2	102.5	97.9	103.9	98.9	93.9	104.4
10月	100.7	100.2	98.9	115.2	89.7	102.8	98.1	103.3	98.9	94.2	106.8
11月	100.8	100.4	99.0	114.9	89.8	103.0	97.8	103.2	98.9	94.1	106.9
12月	100.9	101.0	98.9	114.6	89.7	102.4	97.6	103.3	98.9	94.2	106.9

資料:総務省統計局

3 魚菜市場取扱高

(単位:千円)

平成年次	計	野菜	果物	魚類	その他
21	1,258,933	628,465	242,901	294,832	92,735
22	1,265,212	650,494	251,141	269,672	93,905
23	1,111,597	580,814	218,091	229,064	83,628
24	1,004,979	537,829	201,568	194,953	70,629
25	1,036,854	620,656	172,710	175,468	68,020

資料:(協)渋川魚菜市场

4 総合相談状況

(単位:件)

平成年度	計	生計	家族	職業 生業	結婚 離婚	住宅	財産	教育 青少年 問題	老人 福祉	事故	苦情	法律	医療	その他	児童 福祉 母子 保健
21	272	9	20	6	56	28	91	0	2	5	12	5	2	36	0
22	308	12	20	9	45	16	99	0	2	13	14	11	5	62	0
23	301	14	24	5	37	33	114	2	1	9	9	9	2	42	0
24	282	13	36	9	31	27	97	1	3	13	12	8	5	27	0
25	283	7	29	6	41	21	98	1	2	8	8	9	2	51	0

資料:渋川市社会福祉協議会・社会福祉課

5 生活保護法による扶助状況

(各年度末現在)(単位:人、千円)

平成 年度	区 分	生活 扶助	住宅 扶助	医 療 扶 助		教育 扶助	出産 扶助	生業 扶助	葬祭 扶助	介護 扶助
				入院	入院外					
21	延 人 員	4,096	3,317	442	3,457	252	-	28	-	716
	支払金額	204,191	63,785	220,469	106,330	2,680	-	662	-	19,711
22	延 人 員	4,902	4,030	462	4,203	303	2	76	6	739
	支払金額	244,485	73,706	265,366	130,699	3,357	646	1,668	1,161	20,191
23	延 人 員	5,335	4,265	520	4,574	313	2	91	1	826
	支払金額	262,679	80,331	302,181	147,226	3,706	727	1,327	291	19,588
24	延 人 員	5,239	4,297	428	4,703	274	0	91	4	884
	支払金額	255,656	82,039	247,242	151,322	3,069	0	1,463	378	19,829
25	延 人 員	5,447	4,498	475	4,799	240	0	81	8	1,014
	支払金額	262,083	85,863	279,482	142,263	2,619	0	1,369	1,195	24,618

資料:社会福祉課

6 保育所(園)の状況

(各年4月1日現在)

保育所(園)名	設置別	定員 (人)	児童数 (人)	年 齢 別 児 童 数 (人)					
				0歳	1歳	2歳	3歳	4歳	5歳
平成22年総数	-	1,540	1,524	49	201	265	328	334	347
平成23年総数	-	1,540	1,518	53	219	282	310	327	327
平成24年総数	-	1,550	1,498	55	206	258	332	309	338
平成25年総数	-	1,550	1,495	53	228	270	288	342	314
平成26年総数	-	1,550	1,523	54	219	291	326	292	341
第一保育所	洪 川 市	60	54	0	5	11	14	15	9
第四保育所	洪 川 市	100	73	0	10	14	18	10	21
第五保育所	洪 川 市	90	65	0	9	9	13	14	20
伊香保保育所	洪 川 市	120	62	2	10	13	15	6	16
洪川こぼと保育園	社会福祉法人	120	147	6	23	28	29	25	36
行幸田保育園	社会福祉法人	150	165	10	22	30	30	36	37
コスモス保育園	社会福祉法人	100	104	6	18	24	13	21	22
半田保育園	社会福祉法人	200	216	7	30	42	43	41	53
パンジー保育園	社会福祉法人	130	121	5	23	20	28	24	21
中村保育園	社会福祉法人	90	96	4	14	21	20	19	18
たんぽぽ保育園	社会福祉法人	120	136	5	16	27	31	30	27
ひばり保育園	社会福祉法人	160	179	3	29	28	42	36	41
北橋保育園	社会福祉法人	110	105	6	10	24	30	15	20

【注】パンジー保育園は、分園(とんぼ幼稚園)を含む

資料:こども課

7 国民年金被保険者数

(各年度末現在)(単位:人)

平成年度	総数	第1号被保険者	任意加入被保険者	第3号被保険者
21	20,917	14,960	141	5,816
22	20,001	14,189	135	5,677
23	19,072	13,478	134	5,460
24	18,279	12,843	120	5,316
25	17,488	12,201	106	5,181

資料：保険年金課

8 国民年金(無拠出制)受給権者数及び年金額

(各年度末現在)(単位:千円)

区分		平成21年度	平成22年度	平成23年度	平成24年度	平成25年度
総数	件数	1,169	1,167	1,167	1,153	1,137
	年金額	1,091,243	1,090,143	1,088,616	1,072,396	1,057,197
老齢 福祉年金	件数	7	5	3	1	0
	年金額	2,381	1,569	1,213	403	0
障害 基礎年金	件数	1,162	1,162	1,164	1,152	1,137
	年金額	1,088,862	1,088,574	1,087,403	1,071,993	1,057,197

資料：保険年金課

9 国民年金(拠出制)受給権者数及び年金額

(各年度末現在)(単位:千円)

区分		平成21年度	平成22年度	平成23年度	平成24年度	平成25年度
総数	件数	21,500	21,721	22,135	22,914	23,497
	年金額	13,692,753	13,959,497	14,335,668	14,957,489	15,478,470
老齢年金 (5年年金含)	件数	2,175	1,937	1,688	1,474	1,269
	年金額	988,095	884,305	771,701	672,116	579,814
通算 老齢年金	件数	954	880	798	720	645
	年金額	197,542	183,194	168,318	153,575	139,136
老齢 基礎年金	件数	17,818	18,354	19,114	20,186	21,058
	年金額	12,020,112	12,405,299	12,922,005	13,657,924	14,291,744
障害年金	件数	90	83	72	66	64
	年金額	83,367	77,426	67,646	61,739	59,884
障害 基礎年金	件数	379	387	388	396	403
	年金額	350,508	358,019	359,196	366,178	370,673
寡婦年金	件数	33	32	34	32	27
	年金額	15,693	14,958	15,731	14,874	12,466
遺族 基礎年金	件数	51	48	41	40	31
	年金額	37,436	36,296	31,071	31,083	24,753

資料：保険年金課

12 行政・選挙

1 歴代市長

歴代	氏名	就任年月日	退任年月日
初代	木暮 治一	平成 18 年 4 月 9 日	平成 21 年 7 月 28 日
2代	阿久津 貞司	平成 21 年 9 月 13 日	在任中

資料：秘書広報課

2 歴代副市長

歴代	氏名	就任年月日	退任年月日
初代	吉原 康之	平成 18 年 5 月 22 日	平成 22 年 3 月 31 日
	荒井 道明	平成 18 年 7 月 1 日	平成 20 年 3 月 31 日
2代	飯塚 寛巳	平成 22 年 4 月 1 日	在任中

【注】平成 19 年 3 月 31 日以前の職名は助役。

資料：秘書広報課

3 歴代教育長

歴代	氏名	就任年月日	退任年月日
初代	小林 巳喜夫	平成 18 年 2 月 20 日	平成 26 年 5 月 19 日
2代	後藤 晃	平成 26 年 5 月 20 日	在任中

資料：教育総務課

4 歴代市議会議長

歴代	氏名	就任年月日	退任年月日
初代	宮下 宏	平成 18 年 2 月 22 日	平成 19 年 2 月 19 日
2代	大島 勝昭	平成 19 年 3 月 1 日	平成 21 年 3 月 4 日
3代	都丸 均	平成 21 年 3 月 4 日	平成 21 年 8 月 25 日
4代	新井 晟久	平成 21 年 9 月 16 日	平成 23 年 2 月 19 日
5代	南雲 鋭一	平成 23 年 3 月 1 日	平成 24 年 3 月 5 日
6代	望月 昭治	平成 24 年 3 月 5 日	平成 25 年 3 月 4 日
7代	入内島 英明	平成 25 年 3 月 4 日	平成 26 年 3 月 6 日
8代	都丸 政行	平成 26 年 3 月 6 日	在任中

資料：議会事務局

5 歴代市議会副議長

歴代	氏名	就任年月日	退任年月日
初代	角田 一民	平成 18 年 2 月 22 日	平成 19 年 2 月 19 日
2代	望月 昭治	平成 19 年 3 月 1 日	平成 21 年 3 月 5 日
3代	都丸 政行	平成 21 年 3 月 5 日	平成 23 年 2 月 19 日
4代	山崎 雄平	平成 23 年 3 月 1 日	平成 24 年 3 月 5 日
5代	中澤 広行	平成 24 年 3 月 5 日	平成 25 年 3 月 4 日
6代	吉田 利治	平成 25 年 3 月 4 日	平成 26 年 3 月 6 日
7代	茂木 弘伸	平成 26 年 3 月 6 日	在任中

資料：議会事務局

6 執行機関

市長	副市長	教育長
阿久津 貞司	飯塚 寛巳	後藤 晃

資料：行政課

7 市職員数

(平成 26 年 4 月 1 日現在)(単位:人)

職員総数	総務部	企画部	市民部	保健福祉部	農政部	商工観光部	建設部
907 (男 579) (女 328)	112	24	59	136	22	19	73
	水道部	総合病院	会計部	議会事務局	監査委員事務局	農業委員会事務局	学校教育部
	55	97	8	6	4	8	82
	生涯学習部	伊香保総合支所	小野上総合支所	子持総合支所	赤城総合支所	北橋総合支所	
	80	27	19	25	27	24	

資料：職員課

8 議決機関

(平成 26 年 4 月 1 日現在)(単位:人)

議長	副議長	議員数		常任委員会				議会運営委員会
		条例定数	現員	総務企画	市民経済	建設水道	教育福祉	
都丸 政行	茂木 弘伸	26	25	6	6	6	6	8

資料：議会事務局

9 市議会審議状況

平成 年次	会 区分	開 会 数	日 会 期 延	審 議 内 容									傍 聴 人 (人)
				予 算 決 算	条 例			そ の 他 の 一 般 議 案	請 願	意 見 書 (決 議)	事 件 (選 挙)		
					新 設	一 部 改 正	廃 止					計	
21	定例	4	76	67	2	30	4	36	35	12	9	8	310
	臨時	3	3	9	0	6	0	6	0	0	0	0	0
22	定例	4	79	71	4	31	1	36	38	6	8	1	275
	臨時	0	0	0	0	0	0	0	0	0	0	0	0
23	定例	4	83	68	2	21	0	23	25	5	4	2	245
	臨時	2	2	0	0	3	0	3	1	0	0	0	0
24	定例	4	76	59	9	39	4	52	36	6	5	4	286
	臨時	0	0	0	0	0	0	0	0	0	0	0	0
25	定例	4	76	61	10	39	0	49	26	6	7	5	216
	臨時	3	3	0	0	0	0	0	7	0	0	0	0

資料：議会事務局

10 選挙人名簿登録者数の推移

(各年9月定時登録現在)(単位:人)

平成 年次	登録者数	内訳		指数
		男	女	
22	70,472	34,282	36,190	-
23	69,930	33,985	35,945	-
24	69,523	33,831	35,692	-
25	68,912	33,488	35,424	-
26	68,282	33,148	35,134	-

資料：選挙管理委員会

11 選挙の投票状況

区 分	執行年月日	当日有権者数(人)	投票者数(人)	投票率(%)
洪川市長選挙	H18. 4. 9	70,269	39,224	55.82
洪川市議会議員選挙	H19. 1.21	70,823	50,914	71.89
県議会議員選挙	H19. 4. 8	—	無投票	—
群馬県知事選挙	H19. 7.22	70,589	38,430	54.44
参議院議員通常選挙	H19. 7.29	71,129	38,264	53.80
衆議院議員総選挙(群馬5区)	H21. 8.30	52,647	35,424	67.29
衆議院議員総選挙(群馬1区)	H21. 8.30	18,080	12,402	68.60
洪川市長選挙	H21. 9.13	70,258	45,721	65.08
洪川市議会議員補欠選挙	H21. 9.13	70,258	45,671	65.00
参議院議員通常選挙	H22. 7.11	70,438	40,668	57.74
洪川市議会議員選挙	H23. 2. 6	69,574	42,253	60.73
県議会議員選挙	H23. 4.10	69,192	38,413	55.52
群馬県知事選挙	H23. 7. 3	69,043	26,675	38.64
衆議院議員総選挙(群馬5区)	H24.12.16	51,537	28,181	54.68
衆議院議員総選挙(群馬1区)	H24.12.16	17,599	9,595	54.52
参議院議員通常選挙	H25. 7. 21	68,899	35,211	51.11
洪川市長選挙	H25. 9. 1	68,341	36,204	52.98
洪川市議会議員補欠選挙	H25. 9. 1	68,341	36,163	52.92

資料：選挙管理委員会

13 財 政

1 平成 24 年度渋川市決算状況

(1) 一般会計

(単位:千円、%)

歳入					歳出				
款別	予算現額	収入済額	収入率	構成比	款別	予算現額	支出済額	執行率	構成比
市税	10,452,920	10,952,456	104.8%	31.1%	議会費	293,882	290,329	98.8%	0.9%
地方譲与税	505,001	482,579	95.6%	1.4%	総務費	4,555,663	4,398,140	96.5%	13.3%
利子割交付金	18,800	20,019	106.5%	0.1%	民生費	10,648,060	10,344,032	97.1%	31.3%
配当割交付金	15,000	17,451	116.3%	0.0%	衛生費	2,998,065	2,881,791	96.1%	8.7%
株式等譲渡所得割交付金	5,000	5,427	108.5%	0.0%	労働費	62,754	53,023	84.5%	0.2%
地方消費税交付金	817,600	784,007	95.9%	2.2%	農林業費	1,817,360	1,628,524	89.6%	4.9%
ゴルフ場利用税交付金	90,000	86,557	96.2%	0.2%	商工費	1,023,171	979,640	95.7%	3.0%
自動車取得税交付金	100,000	154,258	154.3%	0.4%	土木費	4,204,736	3,317,218	78.9%	10.0%
地方特例交付金	33,724	33,724	100.0%	0.1%	消防費	1,865,578	1,695,719	90.9%	5.1%
地方交付税	8,941,759	9,254,839	103.5%	26.3%	教育費	7,335,351	4,331,972	59.1%	13.1%
交通安全対策特別交付金	19,159	18,937	98.8%	0.0%	災害復旧費	302	0	0.0%	0.0%
分担金及び負担金	369,991	370,748	100.2%	1.1%	公債費	3,132,359	3,128,984	99.9%	9.5%
使用料及び手数料	374,988	370,469	98.8%	1.1%	諸支出金	1	0	0.0%	0.0%
国庫支出金	3,487,169	3,198,513	91.7%	9.1%	予備費	42,137	0	0.0%	0.0%
県支出金	2,324,575	2,234,432	96.1%	6.3%					
財産収入	333,800	346,574	103.8%	1.0%					
寄附金	20,822	22,893	109.9%	0.1%					
繰入金	688,478	685,777	99.6%	1.9%					
繰越金	1,012,689	1,012,689	100.0%	2.9%					
諸収入	1,823,144	1,657,745	90.9%	4.7%					
市債	6,544,800	3,509,500	53.6%	10.0%					
歳入合計	37,979,419	35,219,594	92.7%	100.0%	歳出合計	37,979,419	33,049,372	87.0%	100.0%

資料：財政課

(2) 特別会計

(単位:千円、%)

会計名	歳入			歳出		
	予算現額	収入済額	収入率	予算現額	支出済額	執行率
国民健康保険特別会計(事業勘定)	10,271,138	10,539,962	102.6%	10,271,138	9,773,303	95.2%
国民健康保険特別会計(診療施設勘定)	137,008	127,803	93.3%	137,008	127,803	93.3%
後期高齢者医療特別会計	956,963	927,869	97.0%	956,963	922,454	96.4%
介護保険特別会計	7,058,766	7,032,760	99.6%	7,058,766	6,996,583	99.1%
特別養護老人ホーム事業特別会計	42,482	41,943	98.7%	42,482	41,943	98.7%
農産物直売事業特別会計	8,764	8,762	100.0%	8,764	8,371	95.5%
伊香保温泉観光施設事業特別会計	102,224	97,787	95.7%	102,224	97,787	95.7%
小野上温泉事業特別会計	37,900	37,154	98.0%	37,900	37,154	98.0%
交流促進センター事業特別会計	8,969	8,491	94.7%	8,969	7,126	79.5%
下水道事業特別会計	2,474,713	2,114,118	85.4%	2,474,713	2,096,265	84.7%
農業集落排水事業特別会計	1,373,335	1,176,397	85.7%	1,373,335	1,170,895	85.3%
個別排水処理事業特別会計	33,004	19,525	59.2%	33,004	19,525	59.2%
簡易水道事業特別会計	274,439	250,168	91.2%	274,439	250,168	91.2%

資料：財政課

(3) 水道事業会計(渋川、伊香保、子持、北橘地区)

収益		費用	
区分	決算額(千円)	区分	決算額(千円)
総額	1,722,499	総額	1,581,958
営業収益	1,651,482	営業費用	1,362,671
営業外収益	67,303	営業外費用	203,652
特別利益	3,714	特別損失	15,635
1 m ³ 当たり供給単価	152.04	1 m ³ 当たり給水原価	146.23

資料：水道課

(4) 病院事業会計

収益		費用	
区分	決算額(千円)	区分	決算額(千円)
総額	1,544,211	総額	1,675,352
医業収益	1,061,572	医業費用	1,637,579
医業外収益	482,639	医業外費用	37,074
特別利益	0	特別損失	699

資料：渋川総合病院

2 平成 25 年度渋川市決算状況

(1) 一般会計

(単位:千円、%)

歳入					歳出				
款別	予算現額	収入済額	収入率	構成比	款別	予算現額	支出済額	執行率	構成比
市税	10,384,976	10,873,763	104.7%	28.3%	議会費	302,276	295,935	97.9%	0.8%
地方譲与税	492,001	459,228	93.3%	1.2%	総務費	5,625,068	5,480,496	97.4%	15.2%
利子割交付金	16,400	23,115	140.9%	0.1%	民生費	10,881,135	10,570,330	97.1%	29.3%
配当割交付金	15,000	34,179	227.9%	0.1%	衛生費	2,685,572	2,579,832	96.1%	7.1%
株式等譲渡所得割交付金	5,000	54,132	1082.6%	0.1%	労働費	49,178	45,596	92.7%	0.1%
地方消費税交付金	814,000	777,324	95.5%	2.0%	農林業費	1,653,221	1,567,250	94.8%	4.3%
ゴルフ場利用税交付金	90,000	83,794	93.1%	0.2%	商工費	1,084,023	1,039,957	95.9%	2.9%
自動車取得税交付金	100,000	139,706	139.7%	0.4%	土木費	4,134,688	3,397,674	82.2%	9.4%
地方特例交付金	32,557	32,557	100.0%	0.1%	消防費	1,366,594	1,347,192	98.6%	3.7%
地方交付税	9,078,781	9,420,738	103.8%	24.6%	教育費	7,964,943	6,458,939	81.1%	17.9%
交通安全対策特別交付金	18,307	18,057	98.6%	0.1%	災害復旧費	14,956	12,379	82.8%	0.1%
分担金及び負担金	343,897	361,870	105.2%	0.9%	公債費	3,338,480	3,314,336	99.3%	9.2%
使用料及び手数料	375,846	383,647	102.1%	1.0%	諸支出金	1	0	0.0%	0.0%
国庫支出金	4,161,142	4,064,431	97.7%	10.6%	予備費	25,896	0	0.0%	0.0%
県支出金	2,169,727	2,107,625	97.1%	5.5%					
財産収入	68,210	94,208	138.1%	0.2%					
寄附金	11,219	12,009	107.0%	0.0%					
繰入金	1,146,233	1,138,679	99.3%	3.0%					
繰越金	1,070,222	1,070,223	100.0%	2.8%					
諸収入	1,648,613	1,612,522	97.8%	4.2%					
市債	7,083,900	5,607,300	79.2%	14.6%					
歳入合計	39,126,031	38,369,107	98.1%	100.0%	歳出合計	39,126,031	36,109,916	92.3%	100.0%

資料：財政課

(2) 特別会計

(単位:千円、%)

会計名	歳入			歳出		
	予算現額	収入済額	収入率	予算現額	支出済額	執行率
国民健康保険特別会計(事業勘定)	10,174,021	10,399,492	102.2%	10,174,021	9,931,373	97.6%
国民健康保険特別会計(診療施設勘定)	145,928	143,201	98.1%	145,928	143,201	98.1%
後期高齢者医療特別会計	931,652	928,508	99.7%	931,652	925,064	99.3%
介護保険特別会計	7,329,372	7,314,514	99.8%	7,329,372	7,230,141	98.6%
特別養護老人ホーム事業特別会計	342,421	342,126	99.9%	342,421	342,126	99.9%
農産物直売事業特別会計	9,966	9,966	100.0%	9,966	8,361	83.9%
伊香保温泉観光施設事業特別会計	91,621	84,642	92.4%	91,621	84,642	92.4%
小野上温泉事業特別会計	37,562	37,173	99.0%	37,562	37,173	99.0%
交流促進センター事業特別会計	14,305	10,834	75.7%	14,305	10,813	75.6%
下水道事業特別会計	2,354,132	2,053,456	87.2%	2,354,132	2,042,696	86.8%
農業集落排水事業特別会計	1,519,342	1,363,954	89.8%	1,519,342	1,361,406	89.6%
個別排水処理事業特別会計	38,575	29,841	77.4%	38,575	29,841	77.4%
簡易水道事業特別会計	249,181	218,277	87.6%	249,181	215,095	86.3%

資料：財政課

(3) 水道事業会計(渋川、伊香保、子持、北橘地区)

収益		費用	
区分	決算額(千円)	区分	決算額(千円)
総額	1,619,334	総額	1,516,119
営業収益	1,550,993	営業費用	1,349,136
営業外収益	64,210	営業外費用	154,535
特別利益	4,131	特別損失	12,448
1㎡当たり供給単価	152	1㎡当たり給水原価	149

資料：水道課

(4) 病院事業会計

収益		費用	
区分	決算額(千円)	区分	決算額(千円)
総額	1,471,085	総額	1,714,760
医業収益	1,065,826	医業費用	1,671,766
医業外収益	405,259	医業外費用	35,627
特別利益	0	特別損失	7,367

資料：渋川総合病院

3 地方税決算額

(単位:千円、%)

年度	予算額	調定額	収入額	収入率(%)	不納欠損額
平成 24 年度	10,452,920	12,226,806	10,952,456	89.58	121,799
市町村民税	4,094,988	4,604,265	4,243,763	92.17	27,078
固定資産税	4,977,027	5,918,113	5,202,289	87.90	80,719
軽自動車税	188,643	210,308	192,206	91.39	2,362
市町村たばこ税	484,511	565,011	565,011	100.00	0
特別土地保有税	1	69,071	0	0.00	0
入湯税	201,460	237,620	227,378	95.69	0
都市計画税	506,290	622,418	521,809	83.84	11,640
平成 25 年度	10,384,976	12,029,388	10,873,763	90.39	140,605
市町村民税	3,996,964	4,511,250	4,166,368	92.36	50,095
固定資産税	4,961,894	5,776,044	5,149,197	89.15	76,396
軽自動車税	191,679	214,590	197,244	91.92	2,925
市町村たばこ税	536,714	632,017	632,017	100.00	0
特別土地保有税	1	69,071	0	0.00	0
入湯税	196,578	221,008	213,357	96.54	0
都市計画税	501,146	605,408	515,580	85.16	11,189

【注】四捨五入の関係で、合計が合わない場合があります。

資料：納税課

4 公債費・市債・財政調整基金の状況

(単位:千円)

年度	公債費	市町村債 (借入金現在高)	財調基金現在高
平成 21 年度	3,443,734	29,751,492	2,489,459
平成 22 年度	3,169,075	30,445,726	3,600,381
平成 23 年度	3,108,018	31,136,079	4,428,276
平成 24 年度	3,128,984	31,966,936	4,906,366
平成 25 年度	3,314,336	34,682,350	4,938,028

【注】「公債費」「市町村債」は一般会計分です。

資料：財政課

5 普通会計決算額

(1) 平成24年度

(単位:千円、%)

歳入				歳出			
区分	決算額	構成比	前年度比	区分	決算額	構成比	前年度比
総額	35,193,392	100.0	-0.7	総額	33,023,169	100.0	-0.9
地方税	10,952,456	31.1	-2.4	人件費	5,938,072	18.0	-3.0
地方譲与税	482,579	1.4	-7.7	うち職員給	3,951,250	12.0	-2.8
各種交付金	1,067,719	3.0	2.6	物件費	4,744,530	14.4	-1.2
うち地方消費税交付金	784,007	2.2	-1.5	維持補修費	157,578	0.5	-31.3
地方特例交付金	33,724	0.1	-75.5	扶助費	5,821,344	17.6	-0.1
地方交付税	9,254,839	26.3	-1.8	補助費等	3,958,938	12.0	-2.2
使用料・手数料	415,311	1.2	0.5	普通建設事業費	4,196,766	12.7	8.5
国庫支出金	3,235,459	9.2	-13.1	(1)補助事業費	1,000,855	3.0	-17.7
うち普通建設事業	118,097	0.3	-38.9	(2)単独事業費	2,902,348	8.8	18.5
県支出金	2,245,911	6.4	3.5	(3)県営負担金	199,242	0.6	77.4
繰入金	685,777	1.9	89.9	(4)受託事業費	94,321	0.3	7.7
繰越金	1,012,690	2.9	-0.3	災害復旧費	1,359	0.0	-98.2
地方債	3,509,500	10.0	5.5	公債費	3,118,678	9.4	0.7
うち減税補てん債	0	0.0		積立金	229,484	0.7	-55.7
うち臨時財政対策債	1,766,200	5.0	-1.2	投資及び出資金	0	0.0	
財産収入	346,574	1.0	404.9	貸付金	724,420	2.2	-2.1
諸収入	1,504,149	4.3	-5.2	繰出金	4,132,000	12.5	3.6
うち貸付金元利収入	724,642	2.1	-1.9				
その他	446,704	1.2	8.3				

資料：財政課

(2) 平成 25 年度

(単位: 千円、%)

歳入				歳出			
区分	決算額	構成比	前年度比	区分	決算額	構成比	前年度比
総額	38,334,208	100.0	8.9	総額	36,075,017	100.0	9.2
地方税	10,873,763	28.4	-0.7	人件費	5,729,005	15.9	-3.5
地方譲与税	459,228	1.2	-4.8	うち職員給	3,803,346	10.5	-3.7
各種交付金	1,112,251	2.9	4.2	物件費	4,560,086	12.6	-3.9
うち地方消費税交付金	777,324	2.0	-0.9	維持補修費	337,842	0.9	114.4
地方特例交付金	32,557	0.1	-3.5	扶助費	5,867,576	16.3	0.8
地方交付税	9,420,738	24.6	1.8	補助費等	3,764,373	10.4	-4.9
使用料・手数料	426,240	1.1	2.6	普通建設事業費	6,065,131	16.8	44.5
国庫支出金	4,080,178	10.6	26.1	(1)補助事業費	1,735,012	4.8	73.4
うち普通建設事業	363,520	0.9	207.8	(2)単独事業費	3,990,040	11.1	37.5
県支出金	2,109,554	5.5	-6.1	(3)県営負担金	87,016	0.2	-56.3
繰入金	1,138,679	3.0	66.0	(4)受託事業費	253,063	0.7	168.3
繰越金	1,070,223	2.8	5.7	災害復旧費	12,379	0.1	810.9
地方債	5,607,300	14.6	59.8	公債費	3,310,123	9.2	6.1
うち減税補てん債	0	0.0		積立金	1,440,869	4.0	527.9
うち臨時財政対策債	1,856,900	4.8	5.1	投資及び出資金	0	0.0	
財産収入	94,208	0.2	-72.8	貸付金	664,761	1.8	-8.2
諸収入	1,518,250	4.0	0.9	繰出金	4,322,872	12.0	4.6
うち貸付金元利収入	664,211	1.7	-8.3				
その他	391,039	1.0	-12.5				

資料：財政課

6 公有財産の状況

(各年度末現在高)

年度	土地(m ²)	建物(m ²)	山林(m ²)	物権(件)	無体財産権(件)	有価証券(千円)	出資による権利(千円)
平成 23 年度	3,087,058	368,867	9,176,999	9	4	111,276	1,009,043
平成 24 年度	3,124,933	368,548	9,176,999	9	4	111,276	1,009,043
平成 25 年度	3,148,700	369,816	9,153,521	9	4	111,276	1,009,043

(つづき)

物品(件)	債権(千円)	基金			
		現金(千円)	有価証券(千円)	土地(m ²)	動産(組)
762	283,900	6,845,081	1,579,775	32,474	222
757	283,900	7,231,578	1,658,914	33,535	222
770	283,900	8,452,343	2,158,914	33,039	-

資料：財政課

14 教育·文化

1 小学校の状況

(各年5月1日現在)(単位:人)

区分	学校数	教員数			職員数	総数			1学年		2学年		3学年	
		計	男	女		計	男	女	男	女	男	女	男	女
平成24年	17	304	107	197	64	4,106	2,115	1,991	320	268	364	297	358	338
平成25年	17	311	114	197	66	3,945	2,057	1,888	316	303	321	267	364	289
平成26年	16	290	108	182	40	3,759	1,985	1,774	295	286	312	304	317	265
洪川北小学校		30	12	18	3	424	231	193	38	30	39	42	36	21
洪川南小学校		15	8	7	3	133	69	64	14	14	10	10	10	13
金島小学校		21	5	16	2	256	142	114	19	21	23	15	19	24
古巻小学校		34	10	24	2	631	336	295	54	53	53	49	54	51
豊秋小学校		27	9	18	3	463	243	220	35	28	42	39	35	40
洪川西小学校		15	5	10	3	212	117	95	16	20	15	11	13	11
伊香保小学校		13	6	7	4	106	60	46	5	9	9	7	12	5
小野上小学校		11	5	6	2	48	27	21	3	1	3	3	9	3
中郷小学校		17	7	10	3	242	116	126	17	15	15	27	20	20
長尾小学校		23	8	15	3	349	181	168	21	34	31	31	34	24
三原田小学校		12	6	6	2	146	75	71	12	15	12	12	10	10
刀川小学校		12	5	7	2	74	35	39	5	7	6	5	5	8
津久田小学校		12	6	6	2	150	77	73	14	9	8	11	11	7
南雲小学校		11	5	6	2	37	24	13	2	0	7	2	3	2
橘小学校		21	6	15	2	277	149	128	27	17	20	22	30	15
橘北小学校		16	5	11	2	211	103	108	13	13	19	18	16	11

(つづき)

区分	4学年		5学年		6学年	
	男	女	男	女	男	女
平成24年	339	298	357	399	377	391
平成25年	361	338	342	296	353	395
平成26年	362	290	360	335	339	294
洪川北小学校	46	23	38	33	34	44
洪川南小学校	9	4	18	10	8	13
金島小学校	20	14	31	23	30	17
古巻小学校	58	47	53	60	64	35
豊秋小学校	48	34	43	40	40	39
洪川西小学校	25	18	17	13	31	22
伊香保小学校	6	7	12	13	16	5
小野上小学校	3	5	5	5	4	4
中郷小学校	21	24	26	21	17	19
長尾小学校	33	22	37	29	25	28
三原田小学校	16	6	13	17	12	11
刀川小学校	6	8	4	6	9	5
津久田小学校	17	22	14	12	13	12
南雲小学校	7	6	1	1	4	2
橘小学校	23	28	30	26	19	20
橘北小学校	24	22	18	26	13	18

資料:学校教育課

2 中学校の状況

(各年5月1日現在)(単位:人)

区分	学校数	教員数			職員数	総数			1学年		2学年		3学年	
		計	男	女		計	男	女	男	女	男	女	男	女
平成 24 年	10	221	128	93	35	2,310	1,163	1,147	363	366	416	409	384	372
平成 25 年	10	215	127	88	44	2,296	1,145	1,151	370	377	360	364	415	410
平成 26 年	10	213	125	88	24	2,202	1,077	1,125	345	385	374	377	358	363
渋川中学校		26	16	10	2	315	136	179	38	54	51	53	47	72
渋川北中学校		31	18	13	2	384	192	192	57	66	63	70	72	56
金島中学校		18	11	7	2	179	94	85	30	24	25	26	39	35
古巻中学校		28	14	14	2	365	167	198	46	66	70	71	51	61
伊香保中学校		16	9	7	2	48	28	20	11	8	8	8	9	4
小野上中学校		13	8	5	2	39	20	19	3	9	7	5	10	5
子持中学校		24	16	8	3	359	180	179	60	75	66	52	54	52
赤城南中学校		16	8	8	4	120	59	61	22	18	19	21	18	22
赤城北中学校		17	13	4	2	140	76	64	24	24	29	16	23	24
北橋中学校		24	12	12	3	253	125	128	54	41	36	55	35	32

資料:学校教育課

3 高等学校の状況

(各年5月1日現在)(単位:人)

区 分	教員数	生徒数			学年別生徒数								
		総数	男	女	1年		2年		3年		4年		
					男	女	男	女	男	女	男	女	
平成 22 年	196	2,299	1,219	1,080	403	376	403	359	396	344	17	1	
平成 23 年	200	2,293	1,200	1,093	411	366	394	373	389	353	6	1	
平成 24 年	208	2,290	1,203	1,087	416	359	395	358	386	369	6	1	
平成 25 年	207	2,272	1,214	1,058	413	352	402	355	390	350	9	1	
平成 26 年	207	2,250	1,197	1,053	401	358	399	345	388	349	9	1	
渋川高等学校	42	597	597	0	200	0	202	0	195	0	0	0	
渋川青翠高等学校	50	581	159	422	59	141	52	139	48	142	0	0	
渋川女子高等学校	44	600	0	600	0	200	0	202	0	198	0	0	
渋川工業高等学校	(全)	61	445	415	30	137	17	142	4	136	9	0	0
	(定)	10	27	26	1	5	0	3	0	9	0	9	1

資料:各高等学校

4 特別支援学校の状況

(各年5月1日現在)(単位:人)

区分	職員数	教員数			児童生徒数		
		総数	男	女	総数	男	女
平成24年度	53	85	34	51	166	107	59
平成25年度	54	90	32	58	180	117	63
平成26年度	57	93	31	62	165	109	56
県立榛名養護学校	45	81	25	56	157	105	52
県立赤城養護学校小児医療センター分校	12	12	6	6	8	4	4

(つづき)

区分	小学部		中学部		高等部	
	男	女	男	女	男	女
平成24年度	27	17	30	14	50	28
平成25年度	30	16	34	11	53	36
平成26年度	29	10	29	10	51	36
県立榛名養護学校	26	7	28	9	51	36
県立赤城養護学校小児医療センター分校	3	3	1	1	-	-

【注】榛名養護学校は沼田分校を含みません。

資料:各特別支援学校

5 幼稚園の状況

(各年5月1日現在)(単位:人)

区分	設置者別	教員数	園児数								
			総数			3歳児		4歳児		5歳児	
			計	男	女	男	女	男	女	男	女
平成22年度		68	871	444	427	133	146	135	127	176	154
平成23年度		70	829	406	423	132	143	136	153	138	127
平成24年度		68	830	405	425	125	129	141	150	139	146
平成25年度		66	813	402	411	134	136	125	124	143	151
平成26年度		58	778	390	388	123	130	137	133	130	125
渋川幼稚園	渋川市	5	91	42	49	14	12	15	19	13	18
かに石幼稚園	渋川市	3	18	9	9	4	1	0	3	5	5
こもち幼稚園	渋川市	9	166	90	76	27	36	28	23	35	17
赤城幼稚園	渋川市	4	60	27	33	8	17	9	8	10	8
北橋幼稚園	渋川市	7	124	67	57	18	16	24	25	25	16
白ばら幼稚園	学校法人	13(1)	128	67	61	21	21	27	18	19	22
渋川大島幼稚園	学校法人	17(2)	191	88	103	31	27	34	37	23	39

【注】()内は兼務者で内数

資料:学校基本調査

6 専修学校の状況

(各年5月1日現在)(単位:人)

区分	設置別	教員数			生徒数		
		計	男	女	計	男	女
平成24年度		88(78)	58(58)	30(20)	43	13	30
平成25年度		130(120)	64(64)	66(56)	87	28	59
平成26年度		140(127)	70(70)	70(57)	126	39	87
渋川看護専門学校	社団法人	140(127)	70(70)	70(57)	126	39	87

【注】()内は兼務者で内数

資料:学校基本調査

7 図書館利用状況

(単位:人)

平成 年度		利用登録者数								利用者数				
		計	一般		学生		児童		団体	計	一般	学生	児童	団体
			男	女	男	女	男	女						
21	市立	23,723	6,523	11,301	1,227	1,480	1,551	1,569	72	116,283	86,690	5,783	23,019	791
	北橋	4,184	897	1,606	554	528	265	244	90	10,020	5,434	418	3,879	289
	計	27,907	7,420	12,907	1,781	2,008	1,816	1,813	162	126,303	92,124	6,201	26,898	1,080
22	市立	24,897	7,087	12,034	1,231	1,492	1,474	1,499	80	114,909	86,937	5,367	21,706	899
	北橋	4,201	1,179	1,863	309	268	256	236	90	7,826	4,293	433	2,816	284
	計	29,098	8,266	13,897	1,540	1,760	1,730	1,735	170	122,735	91,230	5,800	24,522	1,183
23	市立	25,906	7,536	12,682	1,296	1,513	1,405	1,391	83	106,700	81,969	5,065	18,804	862
	北橋	1,061	167	332	70	76	165	174	77	7,418	4,059	393	2,754	212
	計	26,967	7,703	13,014	1,366	1,589	1,570	1,565	160	114,118	86,028	5,458	21,558	1,074
24	市立	26,937	7,999	13,342	1,332	1,531	1,324	1,325	84	103,425	78,912	5,418	18,233	862
	北橋	1,174	182	390	79	85	178	183	77	6,690	3,909	331	2,290	160
	計	28,111	8,181	13,732	1,411	1,616	1,502	1,508	161	110,115	82,821	5,749	20,523	1,022
25	市立	27,816	8,442	13,951	1,310	1,506	1,277	1,244	86	100,837	77,570	4,879	17,450	938
	北橋	1,311	206	447	84	108	197	190	79	6,671	3,733	279	2,474	185
	計	29,127	8,648	14,398	1,394	1,614	1,474	1,434	165	107,508	81,303	5,158	19,924	1,123

資料:市立図書館・北橋図書館

8 図書館資料利用点数 (図書・視聴覚資料)

(単位:点)

平成 年度		総数	本館								
			計		一般		学生		児童		団体
			男	女	男	女	男	女	男	女	
21	市立	314,415	127,074	184,876	90,752	143,123	5,883	9,491	30,439	32,262	2,465
	北橋	50,572	8,244	16,243	3,040	10,154	629	401	4,575	5,688	1,598
	計	364,987	135,318	201,719	93,792	153,277	6,512	9,892	35,014	37,950	4,063
22	市立	312,197	126,245	183,143	92,998	141,226	5,344	9,133	27,903	32,784	2,809
	北橋	26,435	8,462	15,696	3,266	9,596	753	520	4,443	5,580	2,277
	計	338,632	134,707	198,839	96,264	150,822	6,097	9,653	32,346	38,364	5,086
23	市立	293,903	121,172	170,043	90,793	133,219	5,192	8,146	25,187	28,678	2,688
	北橋	25,056	8,423	15,600	2,968	9,604	819	552	4,636	5,444	1,033
	計	318,959	129,595	185,643	93,761	142,823	6,011	8,698	29,823	34,122	3,721
24	市立	280,926	113,960	164,299	84,638	128,349	6,306	7,914	23,016	28,036	2,667
	北橋	21,730	6,494	14,359	2,518	8,888	626	396	3,350	5,075	877
	計	302,656	120,454	178,658	87,156	137,237	6,932	8,310	26,366	33,111	3,544
25	市立	272,875	111,309	159,313	84,149	125,750	5,295	7,608	21,865	25,955	2,253
	北橋	20,797	5,921	14,010	2,405	8,066	392	444	3,124	5,500	866
	計	293,672	117,230	173,323	86,554	133,816	5,687	8,052	24,989	31,455	3,119

資料:市立図書館・北橋図書館

9 図書館蔵書数

(各年3月末日現在)(単位:冊)

平成 年次	総数	未電算化	電算化	一般						
				総記	哲学 ・ 宗教	歴史 ・ 地理	社会 科学	自然 科学	工業	
23	市立	329,785	62,859	266,926	4,698	6,002	11,907	17,227	8,961	10,883
	北橋	39,464	-	39,464	863	674	1,441	2,026	1,138	1,571
24	市立	336,852	60,806	276,046	4,813	6,275	12,338	18,197	9,541	11,557
	北橋	40,776	-	40,776	872	705	1,470	2,085	1,183	1,638
25	市立	340,782	54,643	286,139	4,904	6,539	12,634	18,983	10,062	12,051
	北橋	41,529	-	41,529	855	731	1,497	2,112	1,213	1,714

(つづき)

平成 年次		一般						児童 図書	移動図 書館用	CD・ ビデオ他
		産業	芸術	語学	文学	郷土 資料	その他			
23	市立	4,940	11,183	2,427	62,468	11,412	63,961	49,929	0	16,485
	北橋	722	2,182	386	9,072	1,726	-	17,663	0	1,088
24	市立	5,221	11,762	2,537	65,438	10,666	65,986	50,771	0	17,106
	北橋	741	2,230	395	9,446	1,751	-	18,260	0	1,124
25	市立	5,387	12,194	2,630	68,090	11,944	67,929	51,828	0	17,584
	北橋	768	2,274	402	9,711	1,823	-	18,429	0	1,167

【注】総数は視聴覚資料を除く。

資料:市立図書館・北橋図書館

総記以降の分類冊数は電算化のみの数。

10 公園運動施設利用状況

(単位:人)

平成 年度	総数	総合公園						坂東橋緑地公園		吾妻川 公園
		体育館	陸上 競技場	野球場	運動 広場	庭球場	スケート 広場	ソフト ボール場	庭球場	
21	146,009	21,063	26,214	10,946	5,036	14,883	1,683	23,126	11,149	6,014
22	139,513	29,836	15,363	7,715	7,427	16,559	1,216	22,800	8,064	5,415
23	138,401	22,640	29,328	10,375	4,635	15,812	88	17,247	10,400	5,637
24	112,597	20,427	11,127	10,157	3,641	12,008	56	22,868	7,197	4,690
25	159,891	49,683	16,516	9,761	4,508	15,319	922	27,337	3,847	4,710

(つづき)

平成 年度	総合公園 キャンプ場等	子持ふれあい公園 ミニサッカー場	愛宕ふるさと公園	
			テニスコート	弓道場
21	5,744	11,740	6,971	1,440
22	5,289	13,202	5,562	1,065
23	3,446	12,237	5,647	909
24	3,168	11,926	4,265	1,067
25	10,101	11,361	4,720	1,106

資料:各総合支所経済建設課・(一財)渋川市公共施設管理公社

11 社会体育施設利用状況

(単位:人)

平成 年度	総数	有馬 野球場	市民 体育館	照明施設			武道館	伊香保 屋外 運動場	伊香保 体育館
				渋川中	渋川北中	古巻中			
21	354,814	26,494	28,036	5,487	3,272	4,714	61,654	6,031	11,217
22	355,191	29,707	26,559	5,366	2,141	7,921	59,372	6,018	7,069
23	344,284	32,417	21,417	4,872	2,060	7,581	61,597	6,070	7,556
24	359,559	33,879	28,142	7,111	3,229	7,854	59,997	6,523	6,913
25	349,950	25,497	19,853	7,291	4,661	8,879	59,179	6,139	4,784

(つづき)

平成 年度	小野上 運動公園	子持総合運動場				子持 社会 体育館	上白井 運動場	子持 格技場	横堀運 動広場
		野球場	多目的広場	テニスコート	弓道場				
21	850	2,937	2,274	3,914	0	73,526	4,044	555	3,172
22	815	3,391	1,855	2,644	0	72,070	2,586	1,876	2,474
23	1,603	3,194	2,317	3,206	0	98,628	1,808	1,545	2,007
24	1,919	3,103	2,419	4,760	0	81,925	4,712	2,446	537
25	880	3,077	2,538	4,879	0	78,197	6,239	-	1,809

(つづき)

平成 年度	赤城総合運動自然公園							赤城第 2総合 グラウンド	敷島緑地公園 マレットゴルフ場	北橋総合 グラウンド
	スポーツ センター	陸上競技場	野球場	テニス コート	ゲートボ ール場	多目的 広場	弓道場			
21	30,664	10,200	10,586	2,566	345	714	1,623	3,105	23,051	21,466
22	33,492	10,978	9,222	3,479	340	1,037	1,540	2,791	22,195	23,875
23	8,577	8,899	7,779	2,496	425	319	971	2,317	22,232	21,020
24	26,515	8,971	7,546	2,597	285	201	1,074	1,076	20,535	20,469
25	40,908	12,430	6,152	2,632	180	195	1,463	1,096	17,590	22,570

(つづき)

平成 年度	渋川市民 プール	子持プール	北橋プール
21	9,004	866	2,447
22	11,440	661	2,277
23	8,666	639	2,066
24	10,469	1,041	3,311
25	10,106	-	726

【注】子持格技場は平成 25 年より学校施設に移管。

子持プールは平成 25 年廃止。

資料:体育課

参考)

平成 年度	県総合スポーツセンター 伊香保リンク
21	18,318 人
22	14,899 人
23	18,697 人
24	17,006 人
25	14,336 人

資料:体育課

12 公民館利用状況

(単位:人)

平成 年度	中央公民館 (兼渋川東部公民館)		渋川公民館		渋川西部公民館		金島公民館		古巻公民館		豊秋公民館	
	件数	利用者	件数	件数	件数	利用者	件数	利用者	件数	利用者	件数	利用者
21	4,051	60,104	1,522	27,131	1,235	16,675	856	32,329	1,129	18,212	791	14,518
22	3,912	58,603	1,493	27,038	1,117	17,415	882	29,219	1,061	14,194	753	12,783
23	3,500	50,396	1,480	27,460	1,142	18,471	852	27,971	1,143	15,517	836	12,874
24	3,491	48,903	1,436	20,699	1,203	16,021	868	29,545	1,215	16,933	891	15,115
25	3,736	53,292	1,524	21,961	1,151	17,617	843	28,832	1,275	18,330	746	12,090

(つづき)

平成 年度	伊香保公民館		小野上公民館		子持公民館		赤城公民館		北橋公民館	
	件数	利用者	件数	利用者	件数	利用者	件数	利用者	件数	利用者
21	544	6,832	206	3,506	2,312	32,076	858	16,752	1,016	27,869
22	506	5,801	292	4,271	2,428	33,030	906	18,022	1,012	31,916
23	489	6,255	90	2,031	2,483	31,766	956	17,200	988	36,804
24	561	7,451	484	6,979	2,981	42,202	1,034	15,779	1,265	47,842
25	628	7,732	516	7,123	2,759	36,164	980	11,763	1,200	52,285

資料:中央公民館

13 市民会館利用状況

(単位:人)

平成 年度	大ホール		小ホール		会議室		茶室	
	件数	利用者	件数	利用者	件数	利用者	件数	利用者
23	212	60,680	124	18,660	333	2,979	3	15
24	194	64,976	136	19,284	323	3,939	5	40
25	216	59,737	125	14,970	353	4,674	0	0

資料:(一財)渋川市公共施設管理公社

14 老人福祉センター利用状況

(1) 渋川老人福祉センター

平成 年度	利用者数(人)			開館日数 (日)	1日平均利用者数 (人)
	総数	市内	市外		
23	30,299	29,706	593	295	103
24	31,661	31,068	593	294	108
25	31,360	30,833	527	290	108

資料:渋川老人福祉センター

(2) 子持老人福祉センター

平成 年度	利用者数(人)			開館日数 (日)	1日平均利用者数 (人)
	総数	市内	市外		
23	20,456	20,443	13	270	76
24	23,269	23,254	15	294	79
25	24,819	24,770	49	292	85

資料:子持老人福祉センター

(3) 小野上地域福祉センター

平成 年度	利用者数(人)			開館日数 (日)	1日平均利用者数 (人)
	総数	市内	市外		
23	15,011	14,974	37	243	62
24	14,069	14,044	25	243	58
25	12,155	12,128	27	237	51

資料:小野上地域福祉センター

15 渋川市勤労福祉センター利用状況

(単位:件)

平成 年度	利用件数							
	総数	第1会議室	第2会議室	第3会議室	第4会議室	小会議室	大会議室	和室
21	584	23	95	59	30	183	107	87
22	715	27	111	92	41	211	124	109
23	859	36	134	113	85	251	113	127
24	797	22	134	116	93	199	113	120
25	639	15	98	87	27	187	123	102

資料:商工振興課

16 観光施設利用状況

(単位:人)

平成 年度	渋川スカイ ランドパーク	スカイテルメ 渋川	伊香保 ロープウェイ	伊香保温泉 石段の湯	SUN おのがみ	小野上温泉 センター	白井温泉 こもちの湯
21	152,293	256,236	109,274	81,044	14,899	229,627	105,406
22	141,403	243,644	115,267	74,922	13,978	228,255	95,966
23	150,111	195,090	124,997	74,742	12,740	247,006	101,418
24	150,817	240,807	118,882	77,153	13,094	247,363	100,637
25	159,912	246,392	127,053	75,533	12,468	243,753	103,094

(つづき)

平成 年度	ユートピア 赤城	赤城の湯 ふれあいの家	北橋温泉 ばんどうの湯	たちばなの郷 城山
21	232,863	124,808	245,659	14,736
22	213,471	113,670	227,414	12,457
23	187,190	112,823	233,395	12,366
24	195,824	107,611	227,541	13,661
25	182,875	104,225	215,836	13,559

資料:観光課、都市計画課、各総合支所経済建設課

17 美術館・文学館利用状況

(単位:人)

平成 年度	渋川市美術館・桑原巨守彫刻美術館	徳富蘆花記念文学館
23	21,409	10,334
24	13,054	10,398
25	15,592	8,272

資料:渋川市美術館・桑原巨守彫刻美術館、徳富蘆花記念文学館

18 指定文化財

(平成 26 年 4 月 1 日現在)

区分	No.	種別	指定物件名等	指定年月日	所在地	
国指定	1	重要文化財	石造笠卒塔婆 1基	昭和 28. 8.29	石原 1361	
	2		石造不動明王立像 1軀 附 像内納入品一括	昭和 38. 2.14	赤城町宮田 1526	
	3		深鉢形土器 9箇 浅鉢形土器 1箇 (群馬県渋川市房谷戸遺跡出土品)	平成 3. 6.21	北橋町下箱田 784-2	
	4		群馬県道訓前遺跡出土品	平成 19. 6. 8	石原 80	
	5	重要有形民俗	上三原田の歌舞伎舞台	昭和 35. 6. 9	赤城町上三原田 269-1	
	6	史跡	瀧沢石器時代遺跡	昭和 2. 4. 8 平成 16. 2.27 (追加指定)	赤城町瀧沢 472-6 ほか	
	7		黒井峯遺跡	平成 5. 4. 2	北牧 3-42 ほか	
	8	天然記念物	敷島のキンメイチク	昭和 28.11.14	赤城町津久田 313-3	
国登録	9	登録有形文化財	伊香保観光ホテル 1棟	平成 10. 9. 2	伊香保町伊香保 550-1	
	10		堀口家住宅店蔵・主屋・北蔵・南蔵 付属屋 計5棟	平成 12.12. 4	渋川 2336(上ノ町)	
	11		石坂家住宅主屋・土蔵 計2棟	平成 12.12. 4	渋川 2467-1(下ノ町)	
県指定	12	重要文化財	空恵寺山門	昭和 30. 1.14	上白井 3958	
	13		渋川八幡宮本殿	昭和 36. 1. 6	渋川甲1(入沢)	
	14		水沢寺六角二重塔	昭和 48.12.24	伊香保町水沢 214	
	15		木彫狛犬 1対	昭和 27.11.11	渋川 748(並木町)	
	16		長尾昌賢木像 1軀 附長尾氏位牌	昭和 30. 1.14	中郷 2399	
	17		洪鐘 1口	昭和 27.11.11	渋川 699(並木町)	
	18		脇差 銘(桜花打込)英義作 1口	昭和 38. 9. 4	北橋町下箱田 399	
	19		小栗上野介日記及び家計簿 1冊	昭和 31. 6.20	渋川 2372	
	20		石剣	昭和 29. 3.30	北橋町真壁 246-1	
	21		渋川市道訓前遺跡出土品	平成 19.3.27	石原 80	
	22		重要無形民俗	下南室太々御神楽の養蚕の舞	平成 24.3.23	北橋町下南室 311
	23		重要有形民俗	津久田の人形舞台附人形	昭和 26.10. 5	赤城町津久田 313-2
	24		白井の鋳物生産用具 及び製品附関係文書	平成 7. 3.24 平成 9. 3.28 (追加指定)	白井 750	
	25	史跡	虚空蔵塚古墳	昭和 27.11.11	渋川 123(北原)	
	26		中ノ峯古墳	昭和 55. 4.30	北牧乙 1596	
	27		長井坂城跡	昭和 55. 9.16	赤城町棚下 582~584 利根郡昭和村川額	
	28		小室敷石住居跡	昭和 42.11.24	北橋町小室 560-1	
	29		金井製鉄遺跡	昭和 50. 9. 5	金井 1343	
	30		中筋遺跡	平成 4. 5.15	行幸田 796 ほか	
31	八木沢清水縄文時代住居跡		昭和 58. 2.22	小野子 756-3		
32	三原田諏訪上遺跡瓦塔設置仏教遺構		平成 15. 3.25	赤城町三原田 166		
33	鳥酔翁塚		昭和 24.12.20	中郷 2399		
34	金井の宝篋印塔		昭和 26. 4.24	金井 1962		
35		吉田芝溪の墓	昭和 26. 6.19	渋川 4098・4042(御蔭)		

区分	No.	種別	指定物件名等	指定年月日	所在地
県指定	36	史跡	堀口藍園の墓	昭和 27.11.11	渋川 2814(上郷)
	37		杓ヶ橋関所跡附関係資料	昭和 26. 6.19	南牧 69
	38	天然記念物	桜森のヒガンザクラ	昭和 26.10. 5	赤城町津久田 313-3
	39		大山祇神社の大フジ	昭和 27.11.11	横堀乙 992
	40		雙林寺の大カヤ	昭和 27.11.11	中郷 2399
	41		雙林寺の千本カシ	昭和 27.11.11	中郷 2399
	42		藍園墓地の大ケヤキ	昭和 27.11.11	渋川 2814(上郷)
	43		早尾神社の大ケヤキ	昭和 27.11.11	中村 31
	44		金蔵寺のシダレザクラ	昭和 27.11.11	金井甲 1965
	45		下郷の大クワ	昭和 30. 1.14	渋川 1274(下郷)
	46		溝呂木の大ケヤキ	昭和 43. 5. 4	赤城町溝呂木 168-1
	47		ヒメギフチョウ	昭和 61. 3. 7	赤城町深山字中山
	48		祖母島のキンモクセイ	平成 2. 9.25	祖母島 680
	49		金島の浅間石	昭和 27.11.11	川島 596
市指定	50	重要文化財	石原の宝篋印塔	昭和 45. 9.25	石原 291
	51		文安の薬師	昭和 45. 9.25	中村 277
	52		半田の早尾神社本殿	昭和 45. 9.25	半田 1439 の甲
	53		渋川村市日文書	昭和 45. 9.25	渋川 2433(下ノ町)
	54		永享の五輪塔	昭和 45. 9.25	渋川 2972(上郷)
	55		眞光寺の一石造地藏菩薩像	昭和 47.10.20	渋川 698(並木町)
	56		下郷の子育地藏	昭和 48. 1.26	渋川 1280-5(下郷)
	57		金井宿本陣の地下牢	昭和 48. 5.22	金井 1842
	58		甲波宿禰神社の算額	昭和 50. 1.30	川島 1287
	59		良珊寺の半鐘	昭和 53. 8.14	渋川 2919(上郷)
	60		福島家の戦国文書	昭和 53. 8.14	祖母島 1106
	61		旧入沢家住宅及び所蔵文書	昭和 54. 4.24	渋川甲 1(入沢)
	62		千手観音立像	昭和 55.10.29	祖母島 766
	63		堀口藍園印章・藍園詩鈔版木	昭和 62. 2.27	渋川 1767-1(長塚)
	64		剣城の雲版	平成 5. 6.23	石原 80
	65		六地藏	昭和 55.10. 1	北橋町八崎 1091
	66		宝篋印塔	昭和 55.10. 1	北橋町小室 1428-2
	67		郷蔵	昭和 55.10. 1	北橋町小室 922
	68		板碑	昭和 55.10. 1	北橋町下箱田 399
	69		蕨手刀	昭和 55.10. 1	北橋町真壁 246-1
	70		文書	昭和 55.10. 1	北橋町下箱田 399
	71		真壁向山遺跡出土 緑釉陶器 2個	平成 11. 8.27	石原 80
	72		八幡塚古墳出土直刀 1振 刀装具 一式	平成 11. 8.27	石原 80
	73		角谷戸薬師堂天井絵 「間引き絵」1点	平成 13. 4.27	北橋町八崎角谷戸
	74		分郷八崎遺跡出土 深鉢形縄文土器 3点	平成 13. 4.27	石原 80
	75		田尻遺跡Y-1号住居出土品 弥生土器一括 鉄剣1本	平成 13. 4.27	石原 80
	76		木曾義長肖像 1軀	平成 17.10. 1	北橋町箱田 776
77	箱田遺跡群上原遺跡出土 深鉢型縄文土器 1箇	平成 17.10. 1	石原 80		

区分	No.	種別	指定物件名等	指定年月日	所在地
市指定	78	重要文化財	玉泉院の懸仏 1 軀	平成 17.10. 1	北橋町下箱田 176
	79		東円山観音堂鰐口 1 口	平成 17.10. 1	北橋町分郷八崎 687-1
	80		庚申塚の道しるべ	昭和 45. 3.20	赤城町持柏木南室山
	81		角田無幻道人の遺品	昭和 45. 3.20	赤城町津久田 492
	82		溝呂木の神輿	昭和 46. 3.26	赤城町溝呂木 168-1
	83		宮田の石灯籠	昭和 46. 3.26	赤城町宮田 宮田神社境内
	84		赤城護国神社社殿	昭和 49. 7.25	赤城町津久田 194-3
	85		勝保沢の十一面観音堂	昭和 56. 5. 1	赤城町勝保沢甲 99
	86		三原田の宝篋印塔	昭和 56. 5. 1	赤城町三原田 538-1
	87		涅槃図	昭和 58. 6.27	中郷 2399
	88		源空寺の梵鐘	昭和 58. 6.27	白井 865
	89		空恵寺の御朱印状	昭和 61. 5. 6	上白井 3958
	90		菅原神社本殿	昭和 61. 5. 6	中郷 1733
	91		雙林寺の木喰仏	昭和 62. 5.29	中郷 2399
	92		華月堂厨子	昭和 62. 5.29	白井 730-2
	93		飯塚大学の石堂	昭和 51. 5.24	小野子 1167
	94		中尾観音板碑	昭和 51. 5.24	村上 2314
	95		岩井堂観世音御堂	昭和 51. 5.24	村上 13
	96		大ガメ及び壺	昭和 52. 6.25	伊香保町水沢 214-1
	97		水沢寺阿弥陀如来座像	昭和 52. 6.25	伊香保町水沢 212
	98		湯中子大山祇神社本殿	昭和 55. 9	伊香保町湯中子 941
	99		伊香保温泉道中絵巻	昭和 60. 3. 6	伊香保町伊香保 19
	100		水沢寺仁王門	昭和 60. 5. 7	伊香保町水沢 214-3
101	水沢寺観音堂	昭和 60. 5. 7	伊香保町水沢 212		
102	真光寺涅槃図 一幅	平成 19.1.26	渋川(並木町)748		
103	津久田の赤城神社本殿 一棟	平成 19.1.6	赤城町津久田 363		
104	旧有限責任渋川信用組合	平成 23. 7.27	渋川 2403		
105	重要無形民俗	川島の獅子舞	昭和 47.10.20	川島 1287	
106		行幸田の獅子舞	昭和 50. 1.30	行幸田 749	
107		猿田彦神社の大和神楽	昭和 53.12.26	石原 753	
108		八木原諏訪神社の太々神楽	平成 9.10.29	八木原 568-3	
109		下南室太々御神楽 36 座	昭和 45. 6.27	北橋町下南室 311	
110		箱田獅子舞 7種	昭和 45. 6.27	北橋町箱田 776	
111		勝保沢の太々神楽	昭和 46. 3.26	赤城町勝保沢	
112		津久田の獅子舞	昭和 46. 3.26	赤城町津久田	
113		三原田の獅子舞	昭和 58. 5.16	赤城町三原田	
114		神明宮太々神楽	昭和 60. 3. 7	中郷 443-4	
115		諏訪神社太々神楽	昭和 60. 3. 7	上白井 3892	
116		中尾獅子舞	昭和 51. 5.24	村上 2641-1	
117		上小野子獅子舞	昭和 51. 5.24	小野子	
118		村上太々神楽	昭和 51. 5.24	村上	
119		伊香保祭囃子	平成 18. 2.14	伊香保町伊香保	
120		渋川祇園囃子	平成 22.7.26	渋川 519	
121	重要有形民俗	横井戸	平成 17.10. 1	北橋町八崎 1536	
122		石田伍助の供養塔	平成 17.10. 1	北橋町上箱田 575-1	
123		東円山観音堂石造物群	平成 17.10. 1	北橋町分郷八崎 687-2	

区分	No.	種別	指定物件名等	指定年月日	所在地
市指定	124	重要有形民俗	津久田鏡の森歌舞伎舞台	昭和 58. 1.20	赤城町津久田 194-3
	125		温泉関係古文書	昭和 52. 6.25	伊香保町伊香保 19・45
	126		経筒	昭和 52. 6.25	伊香保町水沢 204
	127	史跡	八木原の道しるべ	昭和 47.10.20	八木原 1275-2
	128		金井古墳	昭和 48. 8.20	金井 2501
	129		空沢遺跡	昭和 55.10.29	行幸田 943
	130		木暮足翁の墓	昭和 57. 5.15	渋川 698(並木町)
	131		高橋蘭斎の墓	昭和 57. 5.15	渋川 735(並木町)
	132		大島家墓地の石堂墓石	昭和 62. 2.27	石原 1307-1
	133		岸豊後守積保の墓	平成 2. 6.27	金井 256
	134		壹銭職の聖徳太子塔	平成 7.11.29	渋川 702(並木町)
	135		箱田城跡	昭和 47.12. 7	北橋町下箱田 606
	136		八幡塚古墳	平成 8.10. 1	北橋町真壁 2022-4
	137		前中後遺跡Ⅱ 弧状列石	平成 9. 9. 5	北橋町八崎 2349-17
	138		津久田城跡	昭和 45. 3.20	赤城町津久田
	139		角田無幻道人の遺髪塚	昭和 45. 3.20	赤城町津久田乙 3884
	140		いなり塚古墳	昭和 45. 3.20	赤城町樽 507
	141		不動山城跡	昭和 55. 3. 6	赤城町見立
	142		本多氏の墓	昭和 58. 6.27	白井 865
	143		長尾氏累代の墓	昭和 58. 6.27	上白井 3958
	144		賑貸感恩碑	昭和 58. 6.27	北牧 1152-3
	145		白井町の道しるべ	昭和 61. 5. 6	白井 911 先
	146		松原の道しるべ	昭和 61. 5. 6	白井乙 825 先
	147		三国街道の道しるべ	昭和 61. 5. 6	北牧 1242
	148		長坂の道しるべ	昭和 62. 5.29	中郷 516
	149		万葉歌碑	昭和 62. 5.29	中郷 2913-2
	150		山崎石燕の墓	昭和 62. 5.29	中郷 2399
	151		御前神社の齋坊塔(花塚)	昭和 63. 7.19	上白井 2188
	152		良夜塚	昭和 63. 7.19	上白井 1052-1 先
	153		芭蕉霊神塚	昭和 63. 7.19	上白井 1072-2 先
	154		長坂の翁塚(桜塚)	昭和 63. 7.19	中郷 429-1 先
	155		根本常南の墓	昭和 63. 7.19	横堀丙 1022
	156		白雄の句碑	昭和 63. 7.19	北牧 1309
	157		白井城址	平成 16. 3.31	白井 564 ほか
	158		関所跡	昭和 55. 9	伊香保町伊香保甲 34 ほか
	159		千明元屋敷	昭和 55. 9	伊香保町伊香保 586-7
	160		湯元呑湯道標	昭和 55. 9	伊香保町伊香保 586
	161		ハワイ王国公使別邸	昭和 60.10. 1	伊香保町伊香保 32
	162		横堀宿の一里塚	平成 21.11.24	横堀 1090-1
	163		名勝	獅子岩	昭和 61. 5. 6
	164	屏風岩		昭和 61. 5. 6	中郷 2694-44
165	天然記念物	金蔵寺のナンテン	昭和 48. 1.26	金井甲 1965	
166		二ツ岳の軽石層	昭和 60. 3.22	渋川 4273(明保野)	
167		中村の浅間石	昭和 60. 3.22	中村 835	
168		大桑	昭和 55.10. 1	北橋町上箱田 209-2	
169		雙林寺のヒイラギモクセイ	昭和 61. 5. 6	中郷 2399	
170		人助けのカヤ(へだまの木)	昭和 62. 5.29	北牧 753	
171		かに石おう穴	昭和 49. 8.21	村上 3752-3	

区分	No.	種別	指定物件名等	指定年月日	所在地
市指定	172	天然記念物	湯中子大山祇神社の大杉	昭和 55. 9	伊香保町湯中子 943-2
	173		大かやの木	昭和 55. 9	伊香保町湯中子 780
	174		水沢の観音杉	昭和 55. 9	伊香保町水沢 212

資料:文化財保護課

15 保健・衛生・公害

1 医療施設数

(各年 10 月 1 日現在)

年次	病院			一般診療所	歯科診療所
	総数	精神科病院	一般病院		
21	10	3	7	58	32
22	10	3	7	57	32
23	10	3	7	56	32
24	10	3	7	56	33
25	10	3	7	58	33

資料：医療施設調査

2 病床数

(各年 10 月 1 日現在)(単位:床)

年次	病院								一般診療所	歯科診療所	
	総数	精神科病院	一般病院					一般診療所			歯科診療所
			総数	精神科病床	感染症病床	結核病床	療養病床				
21	1,777	577	1,200	-	4	50	100	1,046	47	-	
22	1,777	577	1,200	-	4	50	100	1,046	43	-	
23	1,777	577	1,200	-	4	50	100	1,046	43	-	
24	1,777	577	1,200	-	4	50	100	1,046	43	-	
25	1,777	577	1200	-	4	50	100	1,046	32	-	

資料：医療施設調査

3 医療関係従事者数

(平成 24 年 12 月 31 日現在)(単位:人)

平成 年次	総数	医師	歯科医師	薬剤師	保健師	助産師	看護師	准看護師
18	1,954	218	50	138	67	24	814	643
20	2,005	221	55	148	65	23	840	653
22	2,065	230	63	153	65	23	886	645
24	2,159	231	67	157	70	28	1019	587

【注】数値は渋川保健福祉事務所管内(渋川市、吉岡町、榛東村)

資料：群馬県統計年鑑

4 主要死因別死亡数

(各年 12 月 31 日現在)(単位:人)

平成 年次	総数	脳血管疾患	悪性新生物	心疾患	肺炎	不慮の事故	老衰	その他
23	976	102	278	176	101	29	15	275
24	953	86	266	161	120	26	21	273
25	1,056	94	270	189	155	26	31	291
構成比(%)	100	8.9	25.6	17.9	14.7	2.5	2.9	27.6

【注】四捨五入の関係で、合計が合わない場合があります。

資料：市民課

5 感染症発生状況

(単位:人)

平成 年次	総数	2類		3類			4類			5類				
		結核	細菌性 赤痢	腸管出 血性大 腸菌感 染症	A型 肝炎	つ つ が む し 病	レ ジ オ ネ ラ 症	ア メ ー バ 赤 痢	ウ ィ ル ス 性 肝 炎 (E 型 及 び A 型 肝 炎 を 除 く)	急 性 脳 炎	梅 毒	破 傷 風	風 し ん	麻 し ん
20	14	0	0	6	0	0	0	0	1	0	1	0	0	6
21	6	0	1	1	0	1	0	0	0	2	0	1	0	0
22	6	0	0	2	2	0	2	0	0	0	0	0	0	0
23	19	15	0	2	0	0	0	2	0	0	0	0	0	0
24	24	13	0	8	0	0	0	0	0	0	0	0	3	0

【注】1類は省略

数値は渋川保健福祉事務所管内(渋川市、吉岡町、榛東村)

資料：群馬県統計年鑑

6 渋川総合病院科目別利用状況

(1) 外来

(単位:人)

年度	総数	内科	小児科	外科	整形外科	脳外科	産婦人科
21	42,132	8,390	542	12,732	7,794	2,130	2,923
22	42,138	8,719	863	12,827	6,510	2,122	3,258
23	42,776	8,915	1,250	12,005	6,347	2,292	3,256
24	43,782	8,832	1,584	11,839	6,366	2,419	3,151
25	42,256	8,485	1,438	11,587	6,665	2,390	3,129

(つづき)

年度	眼科	耳鼻咽喉科	リハビリテーション科	放射線科	麻酔科	健康診断
21	277	1,163	692	2,077	577	2,835
22	267	1,156	544	2,363	451	3,058
23	251	1,277	598	3,250	418	2,917
24	216	897	731	3,932	677	3,138
25	209	776	512	3,322	548	3,195

資料：渋川総合病院

(2) 入院

(単位:人)

年度	総数	内科	小児科	外科	整形外科	脳外科	産婦人科	放射線科	麻酔科
21	14,427	4,433	0	6,937	238	2,049	187	501	82
22	16,648	3,520	0	9,194	148	2,248	223	853	462
23	15,547	3,132	0	9,467	0	1,602	156	946	244
24	17,550	4,882	0	8,408	7	1,862	116	1,962	313
25	17,099	3,966	0	9,111	0	1,268	127	2,389	238

資料：渋川総合病院

7 可燃物処理状況

(単位:トン)

平成 年度	総排出量	内訳			1日平均排出量
		直営・委託収集	個人搬入	事業系搬入	
21	29,326	17,585	1,871	9,870	80.3
22	28,773	17,507	1,936	9,330	78.8
23	28,756	17,554	1,901	9,301	78.6
24	28,640	17,847	755	10,038	78.5
25	27,446	16,195	785	10,466	75.2

資料：環境課

8 不燃物処理状況

(単位:トン)

平成 年度	総排出量	内訳			1日平均排出量
		委託収集	個人搬入	事業系搬入	
21	2,195	1,354	417	424	6.0
22	2,203	1,361	412	430	6.0
23	2,155	1,379	429	347	5.9
24	1,810	1,365	123	322	5.0
25	1,880	1,399	141	340	5.2

資料：環境課

9 分別収集の状況

(単位:kg)

平成 年度	ガラスビン		ペットボトル	
	排出量	1日平均排出量	排出量	1日平均排出量
21	425,090	1,165	176,630	484
22	414,600	1,136	184,710	506
23	407,020	1,112	179,040	489
24	408,250	1,118	182,410	500
25	406,290	1,113	180,000	493

資料：環境課

10 し尿処理状況

(単位:キロリットル)

平成年度	総搬入量	一般搬入量	浄化槽汚泥搬入量
21	19,415	3,030	16,385
22	17,983	2,544	15,439
23	17,296	2,501	14,795
24	16,786	2,457	14,329
25	16,644	2,375	14,269

資料：渋川地区広域圏環境クリーンセンター

11 火葬取扱状況

(単位:人)

平成年度		総数	死亡	死産
21		1,143	1,126	17
内 訳	渋川市	892	880	12
	吉岡町・榛東村	229	227	2
	渋川広域圏外	22	19	3
22		1,268	1,245	23
内 訳	渋川市	987	974	13
	吉岡町・榛東村	254	247	7
	渋川広域圏外	27	24	3
23		1,332	1,298	34
内 訳	渋川市	1,027	1,011	16
	吉岡町・榛東村	271	260	11
	渋川広域圏外	34	27	7
24		1,296	1,268	28
内 訳	渋川市	972	957	15
	吉岡町・榛東村	280	273	7
	渋川広域圏外	44	38	6
25		1,395	1,375	20
内 訳	渋川市	1,069	1,062	7
	吉岡町・榛東村	288	285	3
	渋川広域圏外	38	28	10

資料：渋川広域斎場しらゆり聖苑

12 式場等利用状況

(単位:件)

区分	式場	通夜	待合室	霊安室	会議室	小動物の火葬				
						小	中	大	特大	
21年度	661	103	1,193	116	0	395	185	50	25	
内訳	渋川市	538	100	954	103	0	270	115	31	12
	渋川市以外の圏域	122	3	227	5	0	66	47	6	6
	渋川広域圏外	1	0	12	8	0	59	23	13	7
22年度	651	153	1,361	154	0	416	145	47	28	
内訳	渋川市	531	146	1,092	142	0	274	101	33	15
	渋川市以外の圏域	118	6	249	9	0	71	29	8	6
	渋川広域圏外	2	1	20	3	0	71	15	6	7
23年度	652	145	1,402	174	0	427	163	49	19	
内訳	渋川市	541	137	1,113	158	0	269	105	29	12
	渋川市以外の圏域	109	7	263	9	0	83	33	12	2
	渋川広域圏外	2	1	26	7	0	75	25	8	5
24年度	647	136	1,364	148	0	472	141	55	22	
内訳	渋川市	526	129	1,065	129	0	314	96	38	14
	渋川市以外の圏域	118	7	272	16	0	77	31	11	2
	渋川広域圏外	3	0	27	3	0	81	14	6	6
25年度	704	155	1,494	187	1	525	160	43	19	
内訳	渋川市	559	148	1,177	171	1	357	101	25	14
	渋川市以外の圏域	143	6	295	12	0	87	32	13	2
	渋川広域圏外	2	1	22	4	0	81	27	5	3

資料：渋川広域斎場しらゆり聖苑

13 種類別公害苦情件数

(単位:件)

平成年度	総数	大気汚染		水質汚濁	土壌汚染	騒音	振動	地盤沈下	悪臭	その他
		ばい煙	粉じん							
21	110	32	1	7	0	3	0	0	20	47
22	35	20	0	5	0	0	0	0	4	6
23	27	15	0	1	0	5	0	0	2	4
24	37	20	0	1	0	5	0	0	1	10
25	46	15	1	0	0	3	0	0	7	20
地区別内訳	渋川	38	12	0	0	1	0	0	6	19
	伊香保	1	0	0	0	1	0	0	0	0
	小野上	1	0	0	0	1	0	0	0	0
	子持	5	3	1	0	0	0	0	1	0
	赤城	1	0	0	0	0	0	0	0	1
北橋	0	0	0	0	0	0	0	0	0	0

資料：環境課

14 用途地域別苦情件数

(単位:件)

平成 年度	総数	中高層 住居 専用		住居		準住居	近隣 商業	商業	準工業	工業	無指定 (調整区域)	都市計画 区域外	そ の 他	
		①	②	③	④									
21	110	4	0	10	0	5	1	4	9	4	45	28	0	
22	35	0	1	0	0	0	0	2	0	1	21	10	0	
23	27	0	0	3	0	0	0	0	1	1	17	5	0	
24	37	1	0	7	5	1	0	1	0	0	21	1	0	
25	46	1	0	6	3	0	1	3	2	1	27	2	0	
地区 別 内 訳	洪川	38	1	0	6	3	0	1	3	2	1	21	-	0
	伊香保	1	0	-	0	-	-	0	0	-	-	1	-	0
	小野上	1	-	-	-	-	-	-	-	-	-	-	1	0
	子持	5	-	-	-	-	-	-	-	-	-	5	0	0
	赤城	1	-	-	-	-	-	-	-	-	-	-	1	0
	北橋	0	-	-	-	-	-	-	-	-	-	0	0	0

【注】①第1種中高層、②第2種中高層、③第1種住居、④第2種住居

資料：環境課

15 公害関係法令及び県条例に基づく特定事業場・特定施設数

(平成26年3月末)(単位:件)

区分		事業場数	特定施設数
大気汚染防止法	ばい煙	94	286
	一般粉じん	24	75
	特定粉じん	0	0
水質汚濁防止法		263	616
騒音規制法		217	1181
振動規制法		137	685
ダイオキシン類 対策特別措置法	大気	7	8
	水質	1	1
群馬県の生活環境を保全する条例	ばい煙	3	136
	粉じん	51	64
	水質	0	0
	騒音	10	52
	振動	39	399

資料：環境課

16 司法・消防

1 刑法犯発生検挙状況

平成 年次	総数			凶悪犯			粗暴犯			窃盗犯		
	発生 (件)	検挙 (件)	人員 (人)	発生 (件)	検挙 (件)	人員 (人)	発生 (件)	検挙 (件)	人員 (人)	発生 (件)	検挙 (件)	人員 (人)
21	1,202	376	204	13	11	3	33	17	17	874	271	148
22	1,051	966	258	7	8	7	41	39	39	791	401	176
23	1,048	556	287	3	3	3	64	55	51	791	427	192
24	824	341	199	3	3	4	47	42	42	572	254	126
25	746	277	170	3	4	6	50	49	51	539	187	87

(つづき)

平成 年次	知能犯			風俗犯			その他		
	発生 (件)	検挙 (件)	人員 (人)	発生 (件)	検挙 (件)	人員 (人)	発生 (件)	検挙 (件)	人員 (人)
21	58	31	11	10	6	3	214	40	22
22	60	39	14	9	5	3	143	474	19
23	42	31	12	3	4	5	145	36	24
24	31	7	9	12	9	4	159	26	14
25	27	15	8	8	10	8	119	12	10

【注】 渋川警察署管内の数字

資料： 渋川警察署

2 交通事故発生件数

平成 年次	人身事故 (件)	死者数 (人)	負傷者数 (人)
21	692	2	936
22	714	7	959
23	671	5	898
24	656	7	837
25	589	1	775

資料： 渋川警察署

3 風俗営業数

(各年1月1日)(単位:店)

平成 年次	1号キャバレー	2号スナック		4号ダンス		7号遊技場		8号ゲームセンター		
	キャバレー等	和風	洋風	ホール	教授所	パチンコ	マーじゃん	専業	併設	
地区別 内訳	22	7	59	27	-	-	12	2	5	-
	渋川	5	3	11	-	-	10	2	4	-
	伊香保	1	56	16	-	-	-	-	-	-
	小野上	-	-	-	-	-	-	-	-	-
	子持	1	-	-	-	-	2	-	1	-
	赤城	-	-	-	-	-	-	-	-	-
	北橋	-	-	-	-	-	-	-	-	-
地区別 内訳	23	7	58	30	-	-	12	2	5	-
	渋川	5	3	10	-	-	10	2	4	-
	伊香保	1	55	20	-	-	-	-	-	-
	小野上	-	-	-	-	-	-	-	-	-
	子持	1	-	-	-	-	2	-	1	-
	赤城	-	-	-	-	-	-	-	-	-
	北橋	-	-	-	-	-	-	-	-	-
地区別 内訳	24	4	49	37	-	-	12	2	4	-
	渋川	4	1	16	-	-	10	2	3	-
	伊香保	-	48	21	-	-	-	-	-	-
	小野上	-	-	-	-	-	-	-	-	-
	子持	-	-	-	-	-	2	-	1	-
	赤城	-	-	-	-	-	-	-	-	-
	北橋	-	-	-	-	-	-	-	-	-
地区別 内訳	25	4	47	22	-	-	11	2	3	-
	渋川	4	1	8	-	-	9	2	2	-
	伊香保	-	46	14	-	-	-	-	-	-
	小野上	-	-	-	-	-	-	-	-	-
	子持	-	-	-	-	-	2	-	1	-
	赤城	-	-	-	-	-	-	-	-	-
	北橋	-	-	-	-	-	-	-	-	-
地区別 内訳	26	1	46	23	-	-	11	2	3	-
	渋川	1	1	11	-	-	9	2	2	-
	伊香保	-	45	12	-	-	-	-	-	-
	小野上	-	-	-	-	-	-	-	-	-
	子持	-	-	-	-	-	2	-	1	-
	赤城	-	-	-	-	-	-	-	-	-
	北橋	-	-	-	-	-	-	-	-	-

資料: 渋川警察署

4 火災原因別件数・損害額

(単位:件)

平成 年次	総 数	た ば こ	た き 火	火 遊 び	電 気 関 係	放 火	風 呂 釜	こ ん ろ	ス ト ー ブ	そ の 他	不 明 調 査 中	棟数		焼損面積		損 害 額 (千円)	り 災 世 帯 数	り 災 人 員
												総 数	建 物 (㎡)	林 野 (ア)				
23	32	2	1	-	2	7	-	3	1	6	10	59	2,643	40	183,071	19	50	
内 訳	渋川地区	20	-	-	-	2	6	-	2	1	4	5	39	1,432	5	124,110	12	31
	伊香保地区	-	-	-	-	-	-	-	-	-	-	-	-	-	-	-	-	-
	小野上地区	1	-	-	-	-	-	-	-	-	1	-	6	412	-	25,485	1	6
	子持地区	1	-	-	-	-	-	-	-	-	1	-	-	-	6	149	-	-
	赤城地区	4	-	-	-	-	-	-	1	-	-	3	10	799	28	33,006	4	11
	北橋地区	6	2	1	-	-	1	-	-	-	-	2	4	-	1	321	2	2
	24	45	2	1	-	6	6	-	1	3	19	7	39	1,215	1	151,633	17	40
内 訳	渋川地区	21	-	-	-	5	3	-	-	3	6	4	20	629	-	110,097	10	13
	伊香保地区	5	-	-	-	-	3	-	-	-	2	-	2	3	1	881	2	10
	小野上地区	1	-	-	-	-	-	-	-	-	1	-	-	-	-	2,213	-	-
	子持地区	5	-	-	-	-	-	-	-	-	3	2	12	473	-	32,539	3	11
	赤城地区	11	1	-	-	1	-	-	1	-	7	1	5	110	-	5,903	2	6
	北橋地区	2	1	1	-	-	-	-	-	-	-	-	-	-	-	-	-	-
	25	55	1	17	-	2	2	-	3	1	20	9	28	2,354	25	107,746	12	29
内 訳	渋川地区	18	-	6	-	1	-	-	1	-	5	5	9	163	-	16,469	3	6
	伊香保地区	6	-	-	-	-	2	-	2	-	2	-	8	218	-	10,215	3	5
	小野上地区	2	-	-	-	-	-	-	-	-	2	-	-	-	-	425	-	-
	子持地区	5	-	2	-	-	-	-	-	-	2	1	-	-	7	72	-	-
	赤城地区	15	1	4	-	-	-	-	-	1	7	2	9	1595	-	67,955	5	14
	北橋地区	9	-	5	-	1	-	-	-	-	2	1	2	379	18	12,610	1	4

【注】四捨五入の関係で、合計が合わない場合があります。

資料：消防本部

5 消防施設等の状況（消防本部）

（各年4月1日現在）

平成 年度	庁舎(棟)			消防 職員数(人)	消防用車両(台)									
	総 数	消 防 本 部	分 署		総 数	指 令 車	ポ ン プ 車	タ ン ク 車	梯 子 車	化 学 車	救 助 工 作 車	救 急 車	広 報 車	そ の 他
22	5	1	4	151	28	1	1	5	2	1	1	6	0	11
23	5	1	4	152	30	1	1	6	2	1	1	7	0	11
24	5	1	4	161	28	1	1	5	2	1	1	6	0	11
25	5	1	4	163	29	1	1	5	2	1	1	6	0	12
26	5	1	4	161	30	1	0	5	2	2	1	7	0	12

資料：消防本部

6 消防施設等の状況（消防団等）

（各年4月1日現在）

平成 年度	庁舎車庫 (詰所)	団員数 (人)	消防用車両(台)					防火 水利	消火栓
			総 数	指 令 車	ポ ン プ 車	小 型 ポ ン プ	そ の 他		
22	31	591	39	6	32	1	-	862	1,904
23	31	592	38	6	31	1	-	875	1,933
24	31	602	38	6	31	-	1	843	1,991
25	30	597	37	6	31	-	-	918	2,004
26	31	604	37	6	31	-	-	973	2,091

資料：消防本部

7 消防本部事故別救急出動状況

資料：消防本部

平成 年次	出 動 回 数														収容 人員 (人)
	総 数	火 災	自 然 災 害	水 難	交 通	労 働 災 害	運 動 災 害	自 損 行 為	加 害	急 病	一 般 負 傷	転 院 搬 送	そ の 他		
21	3,423	8	-	1	318	32	18	25	7	2,054	463	446	51	3,217	
22	3,658	7	-	2	371	31	17	50	13	2,200	514	423	30	3,498	
23	3,722	8	-	1	378	33	16	47	19	2,199	527	464	30	3,547	
24	3,933	16	-	3	319	45	25	27	11	2,392	588	465	42	3,689	
25	4,107	37	-	-	322	32	17	21	12	2,529	594	515	28	3,835	

付 表

付表 1 各種統計調査の概要

区分	国勢調査 指定統計第 1 号 (総務省統計局)
調査期日と沿革	<p>国勢調査は、我が国の人口の状況を明らかにするため、大正 9 年以来ほぼ 5 年ごとに行われており、10 年ごとの大規模調査と、その中間年の簡易調査とに大別される。平成 22 年国勢調査は大規模調査にあたる。</p> <p>なお、大規模調査と簡易調査の差異は、主として調査事項の数にある。その内容をみると、戦前は、大規模調査 (大正 9 年、昭和 5 年、15 年) の調査事項としては男女、年齢、配偶関係等の人口の基本的属性及び産業、職業等の経済的属性であり、簡易調査 (大正 14 年、昭和 10 年) の調査事項としては人口の基本的属性のみに限られていた。戦後は、国勢調査結果に対する需要が高まったことから調査事項の充実が図られ、大規模調査 (昭和 25 年、35 年、45 年、55 年、平成 2 年、12 年) の調査事項には人口の基本的属性及び経済的属性のほか住宅、人口移動、教育に関する事項が加えられ、簡易調査 (昭和 30 年、40 年、50 年、60 年、平成 7 年、17 年) の調査事項には人口の基本的属性のほか経済的属性及び住宅に関する事項が加えられている。</p> <p>調査期日は、10 月 1 日現在。</p>
調査の対象	<p>平成 22 年国勢調査は、調査時において、本邦内に常住している者について行った。ここで「常住している者」とは、当該住居に 3 か月以上にわたって住んでいるか、または住むことになっている者である。3 か月以上にわたって住んでいる又は住む予定である住居のない者は、調査時現在居た場所に「常住している者」とみなした。</p> <p>ただし、次の者については、それぞれ次に述べる場所に「常住している者」とみなしてその場所で調査した。</p> <ol style="list-style-type: none"> 1. 学校教育法 (昭和 22 年法律第 26 号) 第 1 条に規定する学校、第 124 条に規定する専修学校又は第 134 条第 1 項に規定する各種学校在学している者で、通学のために寄宿舍、下宿その他これらに類する宿泊施設に宿泊している者は、その宿泊している施設 2. 病院又は療養所に引き続き 3 か月以上入院し、又は入所している者はその入院先、それ以外の者は 3 か月以上入院の見込みの有無にかかわらず自宅 3. 船舶 (自衛隊の使用する船舶を除く。) に乗り組んでいる者で陸上に生活の本拠を有する者はその住所、陸上に生活の本拠の無い者はその船舶 <p>なお、陸上に生活の本拠の無い者の場合は、日本の船舶のみを調査の対象とし、調査時に本邦の港に停泊している船舶のほか、調査時前に本邦の港を出港し、途中外国の港に寄港せず調査時後 5 日以内に本邦</p>

	<p>の港に入港した船舶について調査した。</p> <p>4. 自衛隊の営舎内又は自衛隊の使用する船舶内の居住者は、その営舎又は当該船舶が籍を置く地方総監部（基地隊に配属されている船舶については、その基地隊本部）の所在する場所</p> <p>5. 刑務所、少年刑務所又は拘置所に収容されている者のうち、死刑の確定した者及び受刑者並びに少年院又は婦人補導院の在院者は、その刑務所、少年刑務所、拘置所、少年院又は婦人補導院</p> <p>本邦内に常住している者は、外国人を含めてすべて調査の対象としたが、次の者は調査から除外した。</p> <p>(1) 外国政府の外交使節団・領事機関の構成員（随員を含む。）及びその家族</p> <p>(2) 外国軍隊の軍人・軍属及びその家族</p>
区分	事業所・企業統計調査 指定統計第2号（総務省統計局）
調査期日と沿革	<p>この調査は、統計法に基づく指定統計調査（指定統計第2号）として、「事業所統計調査」の名称で昭和22年に開始され、平成8年の調査から企業の実態把握を充実させたことに伴い、「事業所・企業統計調査」と名称を変更した。</p> <p>調査は、昭和23年調査から昭和56年調査までは3年ごと、昭和56年以降は5年ごとに国や地方公共団体の事業所も含めた調査を、また、その中間年には民営事業所を対象とした簡易な内容の調査を実施した。</p> <p>平成18年調査は、平成16年の簡易調査に続く大規模な調査に当たる。調査期日は、平成16年調査は6月1日、平成18年調査は10月1日。</p> <p>平成18年の調査を最後とし、平成21年から経済センサスに統合された。</p>
調査の対象	<p>調査日現在、国内に所在するすべての事業所。ただし、次の事業所は調査対象外とした。</p> <p>(1) 日本標準産業分類（平成14年3月7日総務省告示第139号）の「大分類A-「農業」、「大分類B-林業」及び「大分類C-漁業」に属する個人経営の事業所（いわゆる農・林・漁家）</p> <p>(2) 日本標準産業分類の「中分類83-その他の生活関連サービス業（小分類832家事サービス業に限る）」（いわゆる住み込みのお手伝いさん）及び「中分類94-外国公務」に属する事業所（大使館、領事館など）</p>

区分	経済センサス 指定統計第 53 号 (総務省統計局)
調査期日と沿革	我が国の経済活動の状況を同一時点で包括的に表す産業統計の整備と、全産業分野を網羅した事業所・企業の共通母集団名簿の整備を目的として、全国いっせいに実施する統計調査である。平成 21 年 7 月 1 日現在に第 1 回調査である経済センサス-基礎調査を実施。平成 24 年度 2 月 1 日現在に第 2 回調査である経済センサス-活動調査が実施された。
調査の対象	農林漁家に属する個人経営の事業所、家事サービス業及び外国公務に属する事業所を除くすべての事業所及び企業。
区分	農林業センサス 指定統計第 26 号 (農林水産省)
調査期日と沿革	<p>5 年ごとに、2 月 1 日現在で農業経営状況等について全国的規模で調査する「農林業統計」である。</p> <p>この調査が、センサス方式で行われたのは、昭和 16 年の農林水産統計調査が最初で、戦後昭和 22 年の「臨時農業センサス」につぐ本格的な調査は、昭和 25 年 2 月 1 日に行われた「1950 年世界農業センサス」である。</p> <p>昭和 25 年調査から 10 年目に実施されるのが「世界農林業センサス」5 年目に実施されるのが「中間農業センサス」である。</p> <p>昭和 45 年、55 年、平成 2 年、12 年、22 年の調査は 10 年にあたる「世界農林業センサス」、昭和 50 年、60 年、平成 7 年、17 年の調査は 5 年目にあたる「中間農業センサス」である。</p>
調査の対象	<p>農林業センサスは、農林業経営を把握するために個人、組織、法人などを対象にして実施する調査と、農山村の現状を把握するために全国の市町村や農業集落を対象に実施する調査に大別される。</p> <p>＊農林業経営体調査 農林産物の生産を行うか又は委託を受けて農林業作業を行い、生産又は作業に係る面積・頭数が一定規模以上の「農林業生産活動を行う者（組織の場合は代表者）」を対象に行う。</p> <p>＊農山村地域調査 全国の市区町村や農業集落（全域が市街化区域の農業集落を除く）を対象に行う。</p>

区分	工業統計調査 指定統計第 10 号 (経済産業省)
調査期日と沿革	<p>この調査は、明治 16 年に職工 10 人以上を有している工場に対して行われたのが始まりで、明治 42 年には調査対象も職工 5 人以上を使用する工場に広げ、調査方法を自計方式に改めた。</p> <p>大正 9 年になって 5 年ごとの調査を毎年の調査に改め、現在におよんでいる。</p> <p>調査時期は、毎年 12 月 31 日現在で全国規模で行われている。</p> <p>なお、経済センサス-活動調査の実施に伴い、平成 23 年調査は中止。</p>
調査の対象	日本標準産業分類に掲げる「大分類 E-製造業」に属する事業所（国に属する事業所及び従業者 3 人以下の事業所を除く）。（平成 20 年調査以前は、西暦末尾 0、3、5 及び 8 年については全数調査を実施していた。）
区分	商業統計調査 指定統計第 23 号 (経済産業省)
調査期日と沿革	<p>商業統計は、昭和 27 年に調査を開始して以来、昭和 51 年までは 2 年ごと、平成 9 年までは 3 年ごと、平成 19 年までは 5 年ごとに本調査を実施し、その中間年（本調査の 2 年後）には簡易調査を、平成 19 年以降は経済センサス-活動調査の実施の 2 年後に実施することとしている。</p> <p>調査期日は昭和 47 年、49 年、51 年、60 年は各年 5 月 1 日、昭和 54 年、57 年、63 年、平成 9 年、14 年、16 年、19 年は 6 月 1 日、昭和 61 年は 10 月 1 日、平成 3 年、6 年、11 年は 7 月 1 日現在である。</p> <p>なお、一般飲食店のみ、昭和 61 年から卸売・小売業と別調査となる。</p> <p>調査時期は昭和 61 年、平成元年、平成 4 年の各年 10 月 1 日現在である。</p>
調査の対象	日本標準産業分類に掲げる「大分類 J-卸売・小売業」に属する全国の事業所。
区分	学校基本調査 指定統計第 13 号 (文部科学省)
調査期日と沿革	<p>この調査は、学校に関する基本的事項の調査を行うため、昭和 23 年から始まり、毎年 5 月 1 日現在で実施されている。</p> <p>当初の調査は、学校調査、経費及び資産調査、学校施設調査、入学調査、卒業者調査、教員・学生・生徒・児童異動調査及び学齢児童及び学齢生徒調査の 7 つの調査で構成され、別に附帯調査として卒業者調査に関連した「就職状況調査」を実施していた。その後、調査対象、調査の構成、調査事項などが変更されているが、基本的には当初の形式が踏襲されている。</p> <p>なお、平成 15 年度調査からはオンライン調査を導入している。</p>
調査の対象	学校教育法で規定されている学校、市町村教育委員会

資料：各種統計調査ホームページ

付表2 渋川市行政機構図

本庁

H26.8.1現在

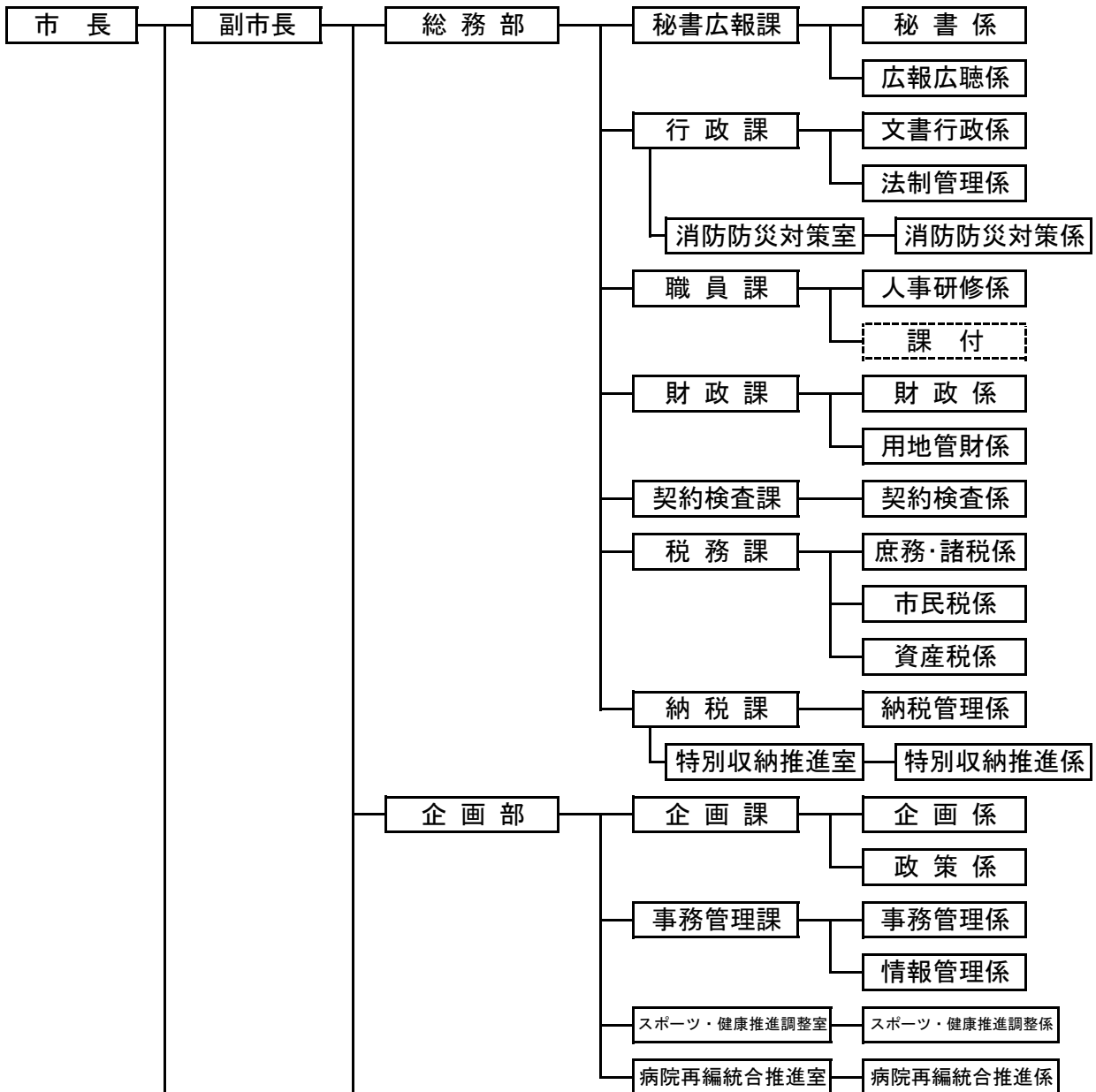

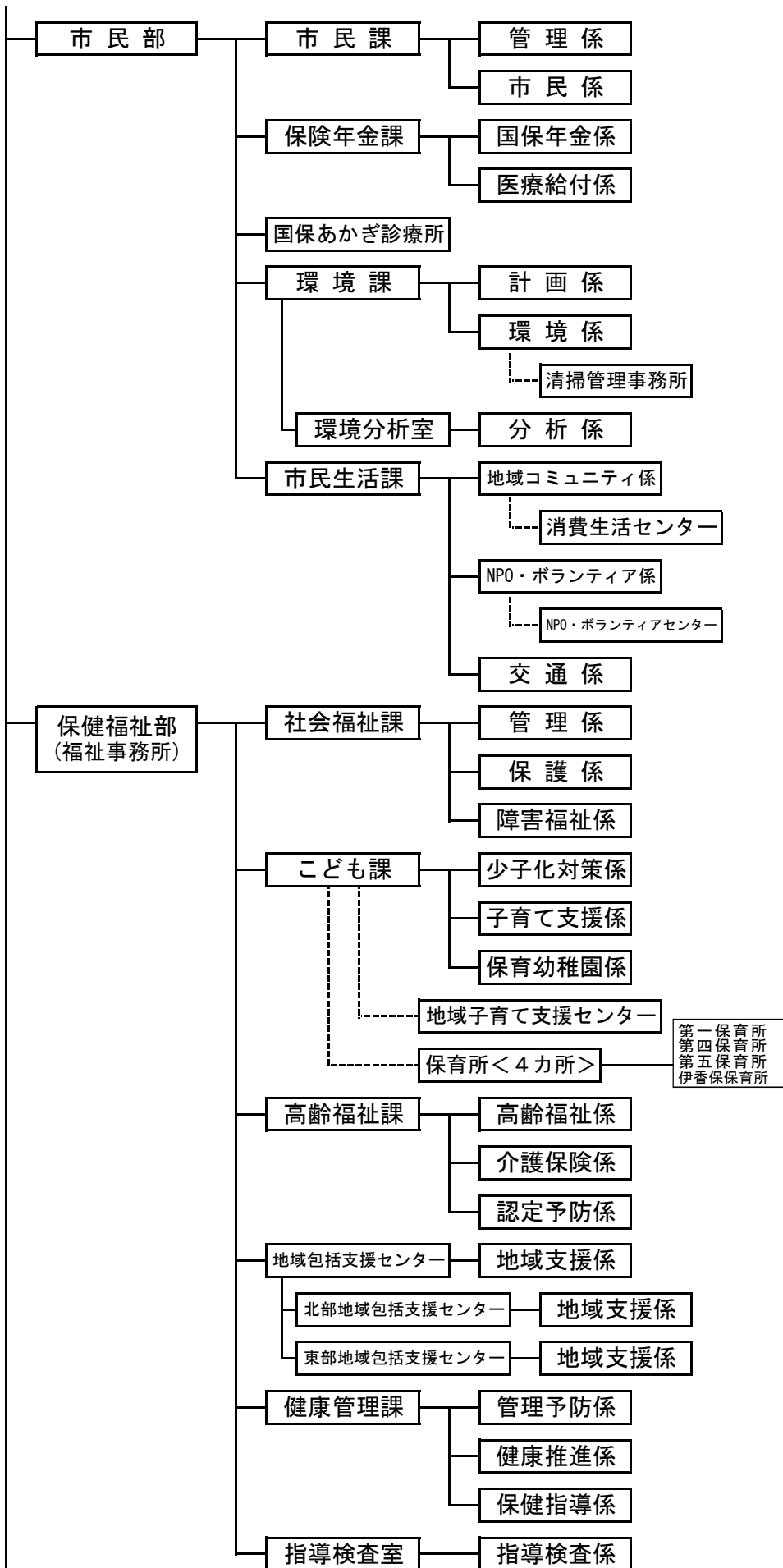

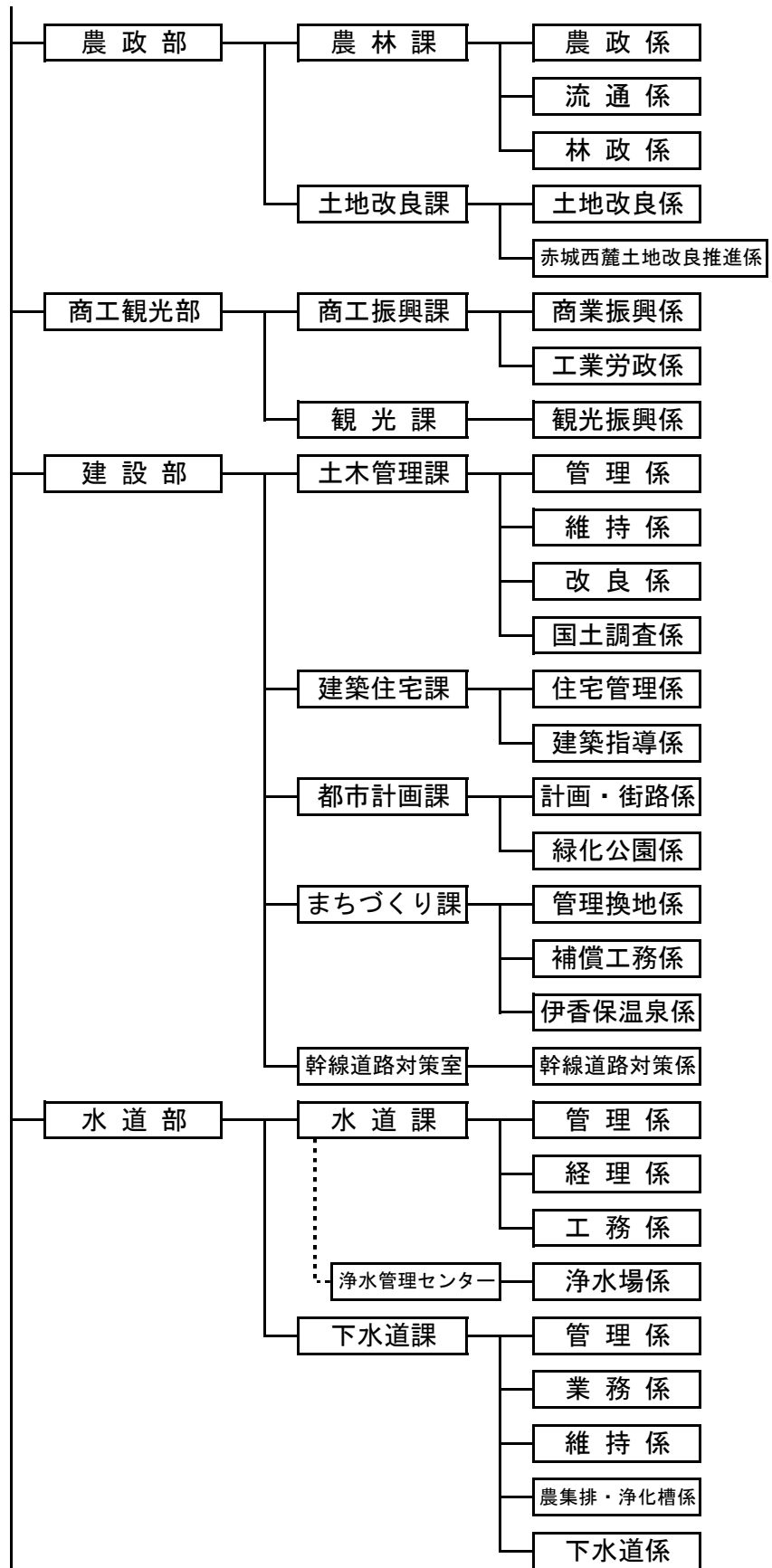

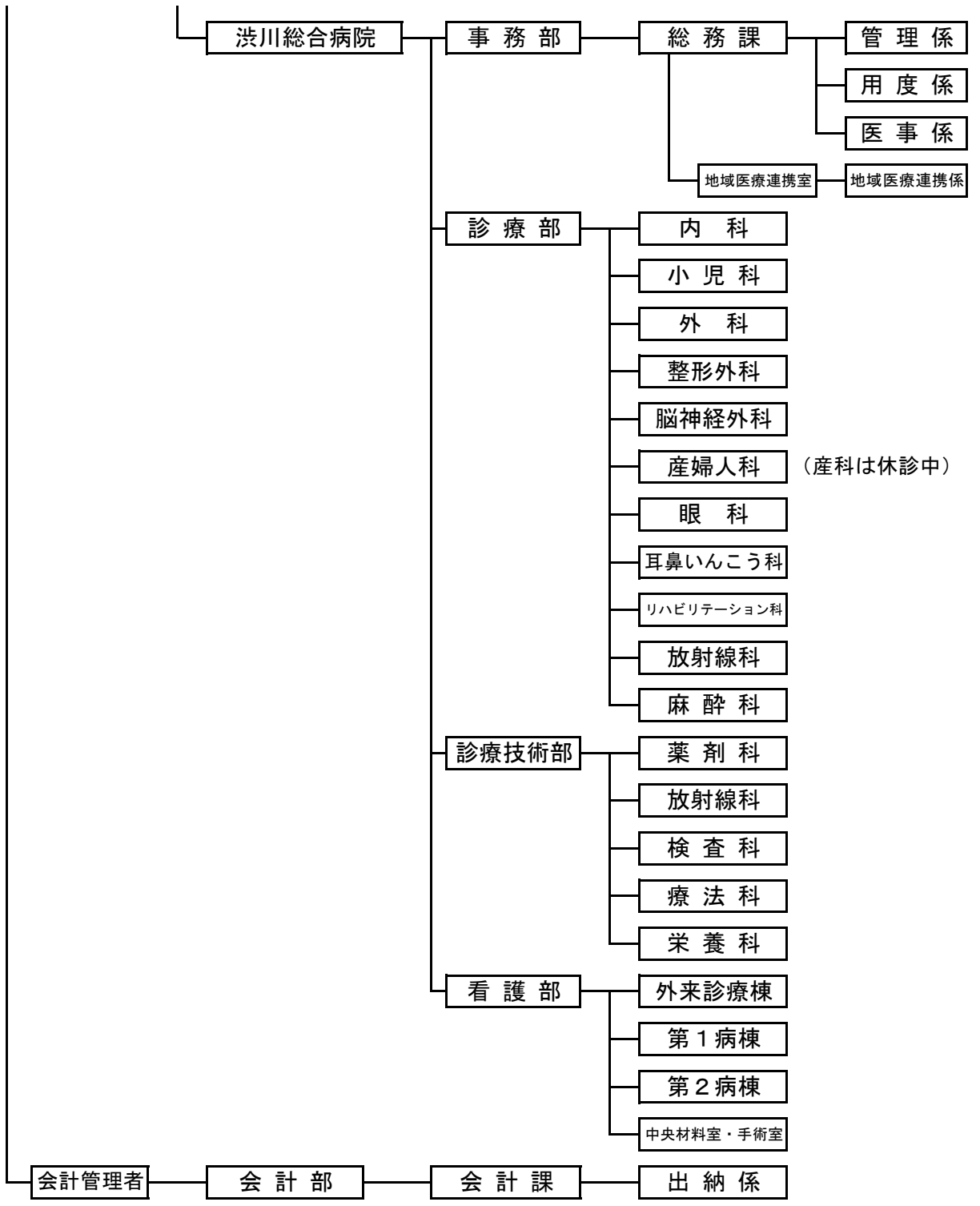

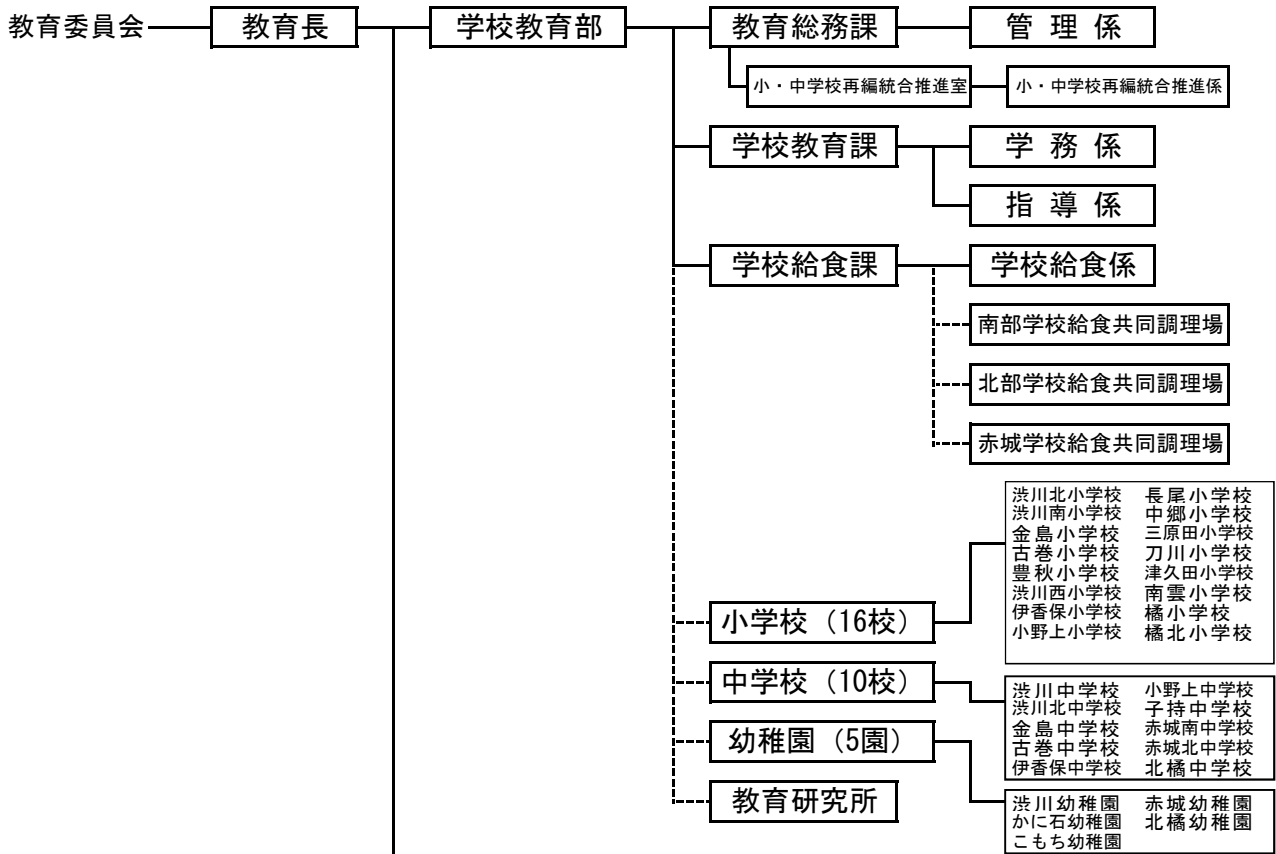

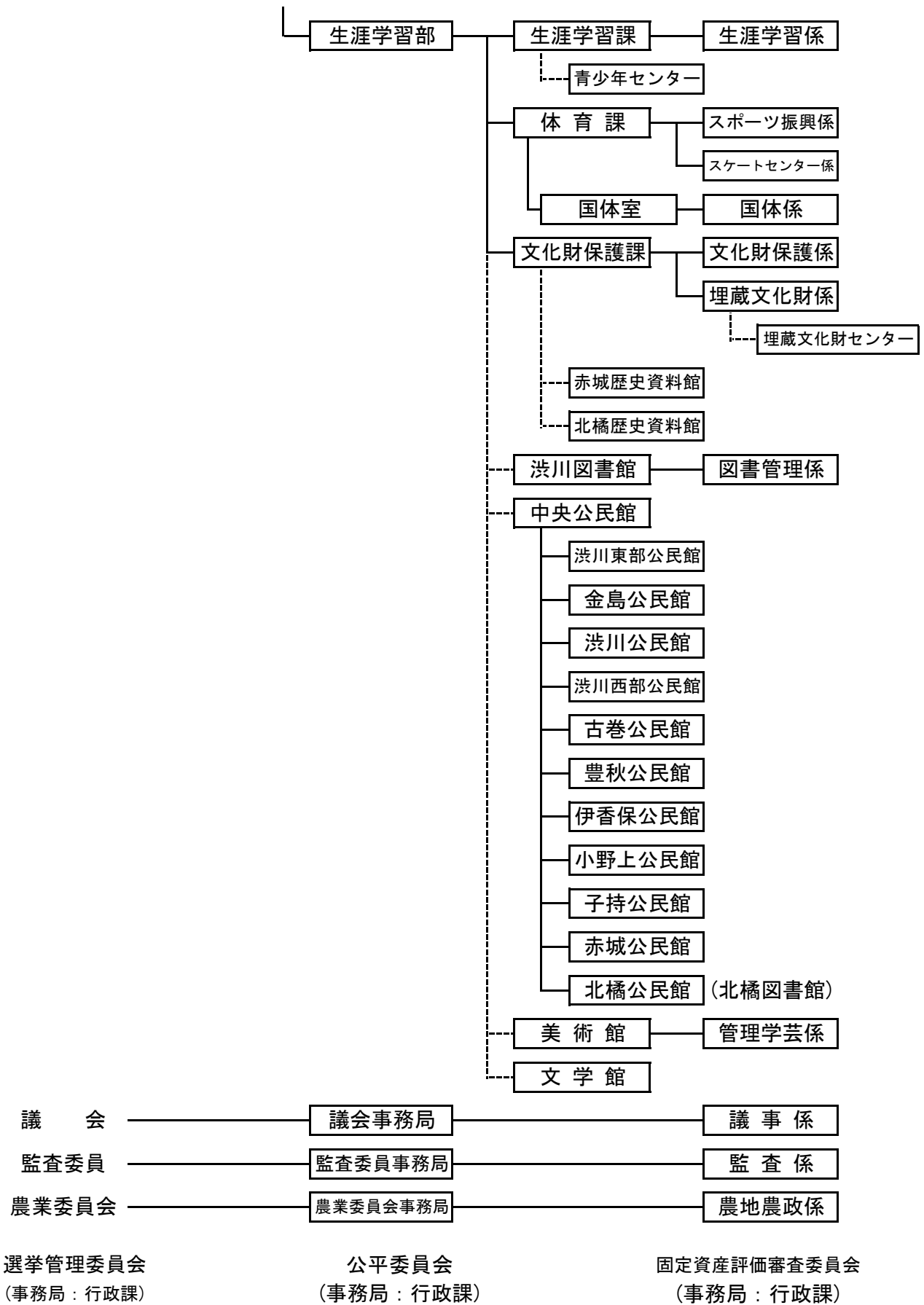

渋川市行政機構図 支所

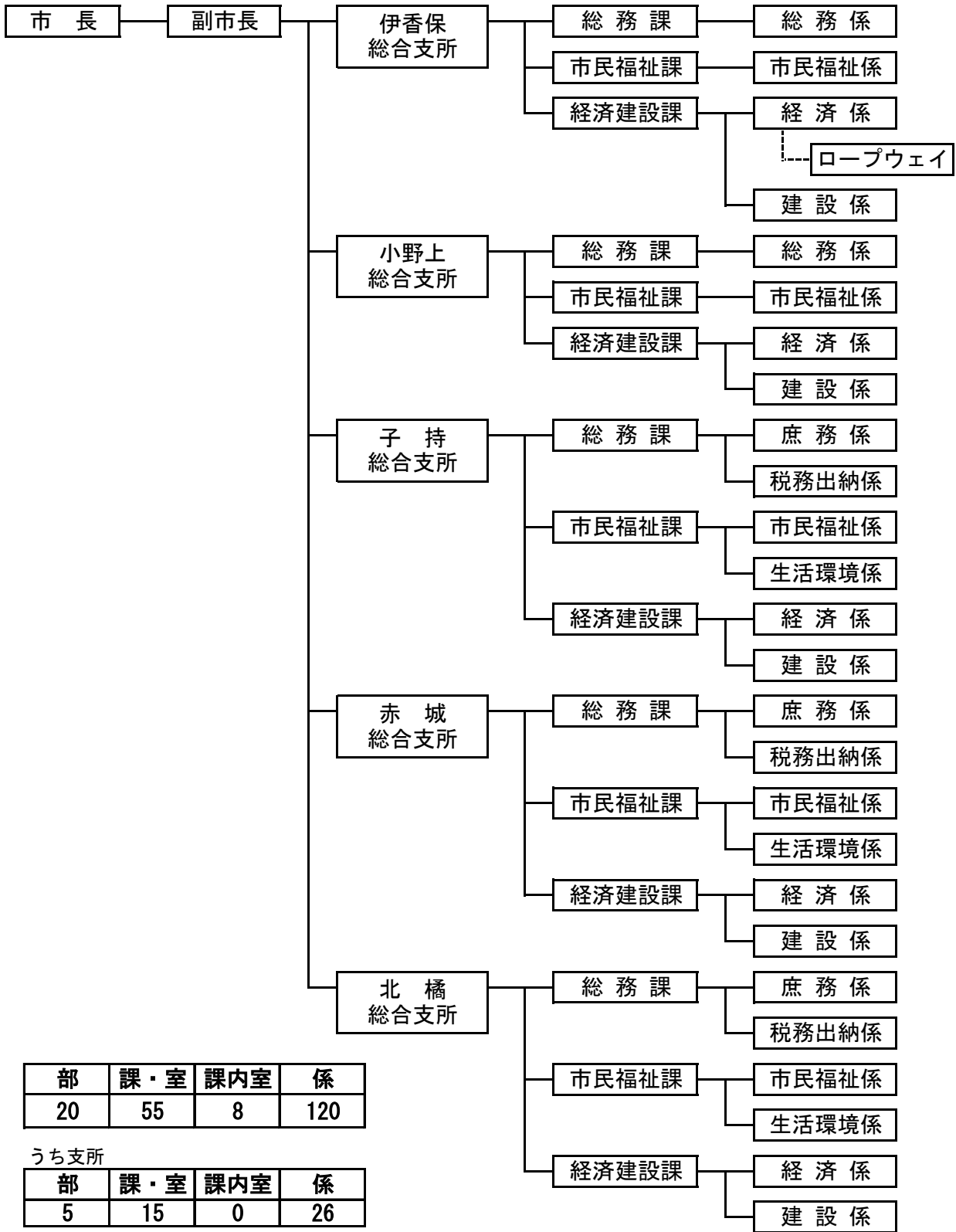

部	課・室	課内室	係
20	55	8	120

うち支所

部	課・室	課内室	係
5	15	0	26