

# 令和4年度

# 税務概要



## 趣旨

「S」の文字と赤城山・榛名山・利根川などの地勢モチーフに、[やすらぎとふれあいに満ちた“ほっと”なまち]と未来を見つめ、協調発展する姿を表現しています。中央の円はその活力、集中力を表すと共に[日本のまんなかへそのまち]をも表しています。

# 目 次

## 第1 総 括

### 1 渋川市の概要

(1) 渋川市の位置等 .....	1
(2) 令和4年度一般会計歳入歳出予算総括表 .....	2
2 行政機構図	
(1) 渋川市組織機構図 .....	6
(2) 税務機構及び事務分掌 .....	9
(3) 税務職員年齢及び経験年数 .....	10
3 市税の税率及び納期等	
(1) 税率及び納期 .....	11
(2) 諸証明発行件数 .....	14

## 第2 市 民 税

### 1 個人市民税

(1) 年度別納税義務者数 .....	15
(2) 年度別課税標準額及び調定額の推移 .....	15
(3) 年度別普通徴収及び特別徴収 .....	15
(4) 所得種類別課税状況 .....	16
(5) 年度別種類別所得割課税状況 .....	19
(6) 課税標準額段階別所得割額 .....	20
(7) 年度別所得割課税状況 .....	23

### 2 法人市民税（令和3年度）

(1) 法人数 .....	24
(2) 年度別申告納付月別調定額の推移 .....	24
(3) 年度別業種別調定額の推移 .....	25

## 第3 固定資産税・都市計画税

### 1 固定資産税（都市計画税）

(1) 年度別納税義務者数 .....	26
(2) 年度別固定資産税の調定額 .....	26
(3) 年度別都市計画税の調定額 .....	26

### 2 土 地

(1) 年度別課税地積の推移 .....	27
(2) 年度別地目別平均価格 .....	27
(3) 土地の評価状況 .....	28

3	家屋	
	(1) 年度別評価状況	29
	(2) 木造家屋評価状況	29
	(3) 非木造家屋評価状況	30
	(4) 年度別新增築分家屋に関する調	31
	4 償却資産	
	(1) 年度別償却資産の価格	32
第4	国有資産等所在市町村交付金	
	(1) 年度別国有資産等所在市町村交付金の状況	33
第5	軽自動車税	
	(1) 課税台数及び調定額の推移（種別割）	34
	(2) 課税台数及び調定額の推移（環境性能割）（令和3年度）	35
第6	市たばこ税（令和3年度）	
	(1) 年度別調定額の推移	36
	(2) 月別調定額の推移	36
第7	入湯税（令和3年度）	
	(1) 入湯客数比較	37
	(2) 年度別月別調定額の推移	37
第8	収税（令和3年度）	
	(1) 市税の収入状況	38
	(2) 財産差押の状況	39
	(3) 公売の状況	39
	(4) 不納欠損処分状況	40

※ 従来の軽自動車税は、令和元年10月1日に、種別割という区分に改められました。

# 第 1 総 括

# 第1 総括

## 1 渋川市の概要

### (1) 渋川市の位置等

渋川市は、日本そして群馬県のほぼ中央部、雄大な関東平野の始まる位置にあたり、古くから交通の要衝として栄え、豊富な水資源を活かした工業、山地の開拓による農業や、首都圏の奥座敷となる観光・温泉などを主要産業としてきました。市の南側は県都前橋市に隣接し、東京都心まで120km（高速道路（関越自動車道渋川伊香保IC）利用で約2時間、JR上越線及び新幹線利用で約1時間10分）の距離にあります。主な交通網としては、JR上越線、JR吾妻線の2路線が通り、JR上越線の4駅、JR吾妻線の4駅があります。また、南北に関越自動車道と国道17号、東西に国道353号が通り、関越自動車道には渋川伊香保ICと赤城ICがあります。地形は赤城山、榛名山、子持山、小野子山に抱かれ、利根川と吾妻川の流れによって形成された谷地とともに、標高差が概ね1,400m以上となる起伏に富んだ地形を有し、地区の大半が自然的土地利用で占められています。

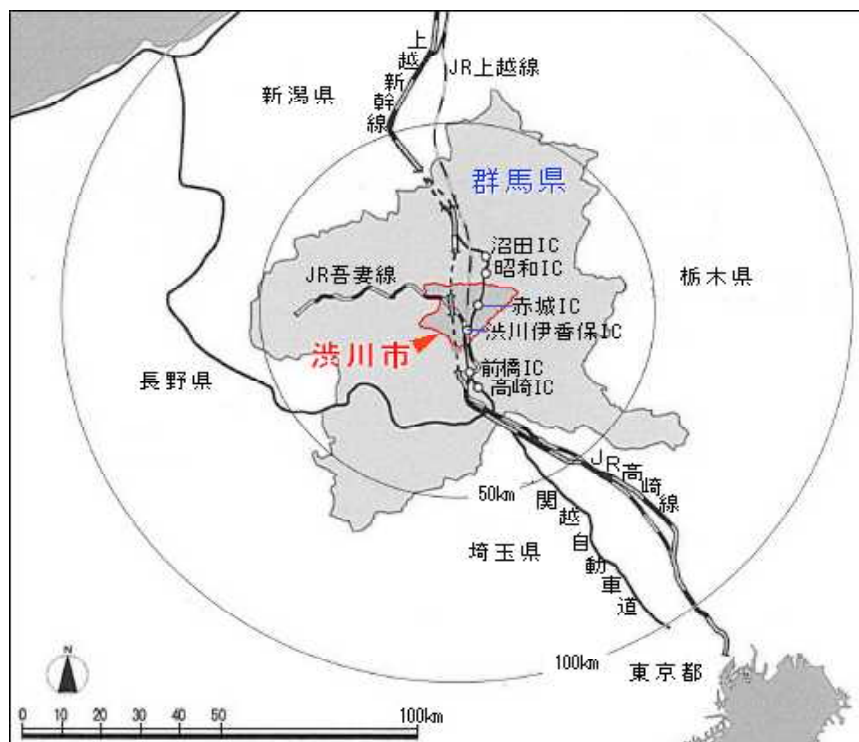

### 人口と世帯

総人口 74,304人	男 36,358人	女 37,946人	世帯数 32,646世帯
----------------	--------------	--------------	-----------------

住民基本台帳 令和4年6月末 現在

### 位置・面積

東経	北緯	標高		面積
		最高	最低	
139° 00'	36° 29'	1,565m	139m	240.27km <sup>2</sup>

(2) 令和4年度一般会計歳入歳出予算総括表

(歳入)

(単位:千円)

款	令和4年度 当初予算額 (A)	令和3年度 当初予算額 (B)	増減額 (A)-(B) (C)	比較 (C)/(B) %	予算の構成比	
					4年度 %	3年度 %
1 市 税	11,159,673	10,407,908	751,765	7.2	33.93	31.61
2 地方譲与税	499,271	458,362	40,909	8.9	1.52	1.39
3 利子割交付金	7,000	5,600	1,400	25.0	0.02	0.02
4 配当割交付金	28,000	22,000	6,000	27.3	0.08	0.07
5 株式等譲渡所得割交付金	20,000	16,000	4,000	25.0	0.06	0.05
6 法人事業税交付金	137,832	68,000	69,832	102.7	0.42	0.21
7 地方消費税交付金	1,900,000	1,724,000	176,000	10.2	5.78	5.24
8 ゴルフ場利用税交付金	57,000	50,000	7,000	14.0	0.17	0.15
9 環境性能割交付金	60,819	62,778	△ 1,959	△ 3.1	0.18	0.19
10 地方特例交付金	78,000	275,689	△ 197,689	△ 71.7	0.24	0.84
11 地方交付税	8,200,000	7,900,000	300,000	3.8	24.93	23.99
12 交通安全対策特別交付金	15,576	13,136	2,440	18.6	0.05	0.04
13 分担金及び負担金	91,888	49,990	41,898	83.8	0.28	0.15
14 使用料及び手数料	292,440	298,651	△ 6,211	△ 2.1	0.89	0.91
15 国庫支出金	3,728,224	3,623,803	104,421	2.9	11.33	11.00
16 県支出金	2,314,823	2,310,025	4,798	0.2	7.04	7.01
17 財産収入	78,395	124,538	△ 46,143	△ 37.1	0.24	0.38
18 寄附金	7	6	1	16.7	—	—
19 繰入金	1,805,322	1,741,465	63,857	3.7	5.49	5.29
20 繰越金	100,000	100,000	0	0.0	0.30	0.30
21 諸収入	1,038,430	983,049	55,381	5.6	3.16	2.98
22 市債	1,280,300	2,695,000	△ 1,414,700	△ 52.5	3.89	8.18
合 計	32,893,000	32,930,000	△ 37,000	△ 0.1	100.00	100.00

# 渋川市の歳入予算 (32,893,000千円)

(単位:千円)

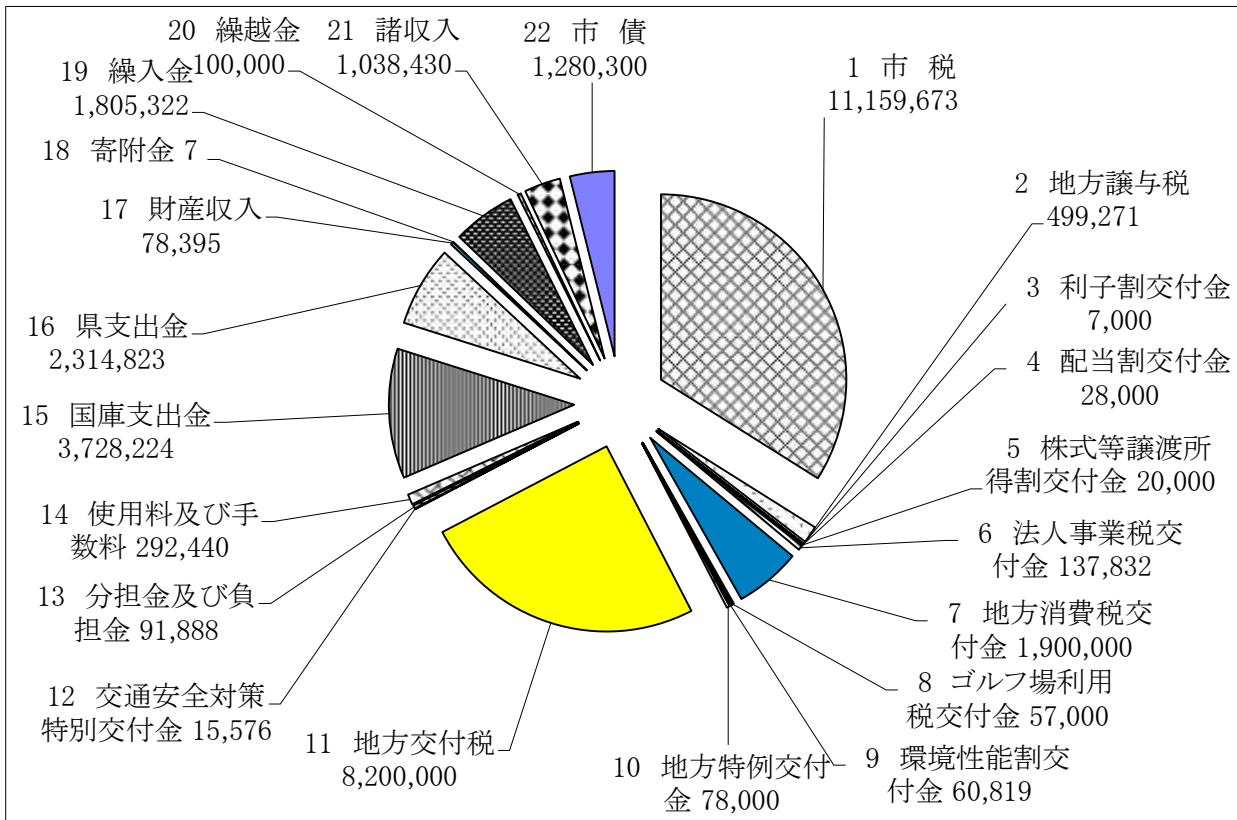

# 市税の内訳 (11,159,673千円)

(単位:千円)

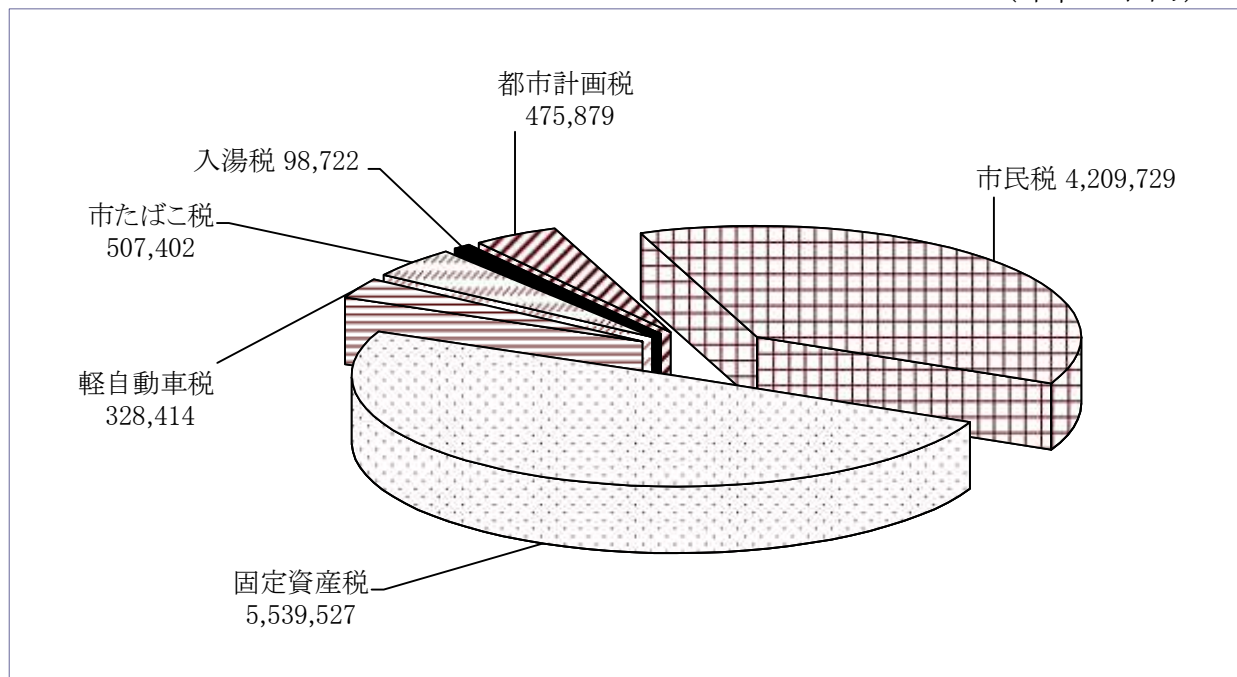

(歳出)

(単位:千円)

款	令和4年度 当初予算額 (A)	財源内訳			令和3年度 当初予算額 (B)	増減額 (A)-(B) (C)	比較 (C)/(B) (%)	予算の構成比	
		国県支出金	地方債	その他				一般財源	4年度 %
1 議会費	211,073				213,818	△ 2,745	0.0	0.64	0.65
2 総務費	4,663,783	297,591	256,800	204,346	4,500,478	163,305	3.6	14.18	13.67
3 民生費	11,862,445	5,281,144	18,400	111,103	12,154,296	△ 291,851	△ 2.4	36.06	36.91
4 衛生費	2,021,251	19,168		154,989	2,002,333	18,918	0.9	6.15	6.08
5 労働費	27,475			7,351	28,828	△ 1,353	△ 4.7	0.08	0.09
6 農林水産業費	1,571,095	147,052	43,000	61,635	1,573,502	△ 2,407	△ 0.2	4.78	4.78
7 商工費	963,084	20,824		436,388	924,983	38,101	4.1	2.93	2.81
8 土木費	3,203,236	241,800	449,500	443,010	3,008,560	194,676	6.5	9.74	9.13
9 消防費	1,297,153	5,486	59,500	32	1,298,265	△ 1,112	△ 0.1	3.94	3.94
10 教育費	3,626,901	29,982	153,100	159,438	3,924,302	△ 297,401	△ 7.6	11.03	11.92
11 災害復旧費	8				8	0	0.0	—	—
12 公債費	3,345,495			10,598	3,200,626	144,869	4.5	10.17	9.72
13 諸支出金	1				1	0	0.0	—	—
14 予備費	100,000				100,000	0	0.0	0.30	0.30
合計	32,893,000	6,043,047	980,300	1,588,890	32,930,000	△ 37,000	△ 0.1	100.00	100.00



# 渋川市の歳出予算 (32,893,000千円)

(単位:千円)

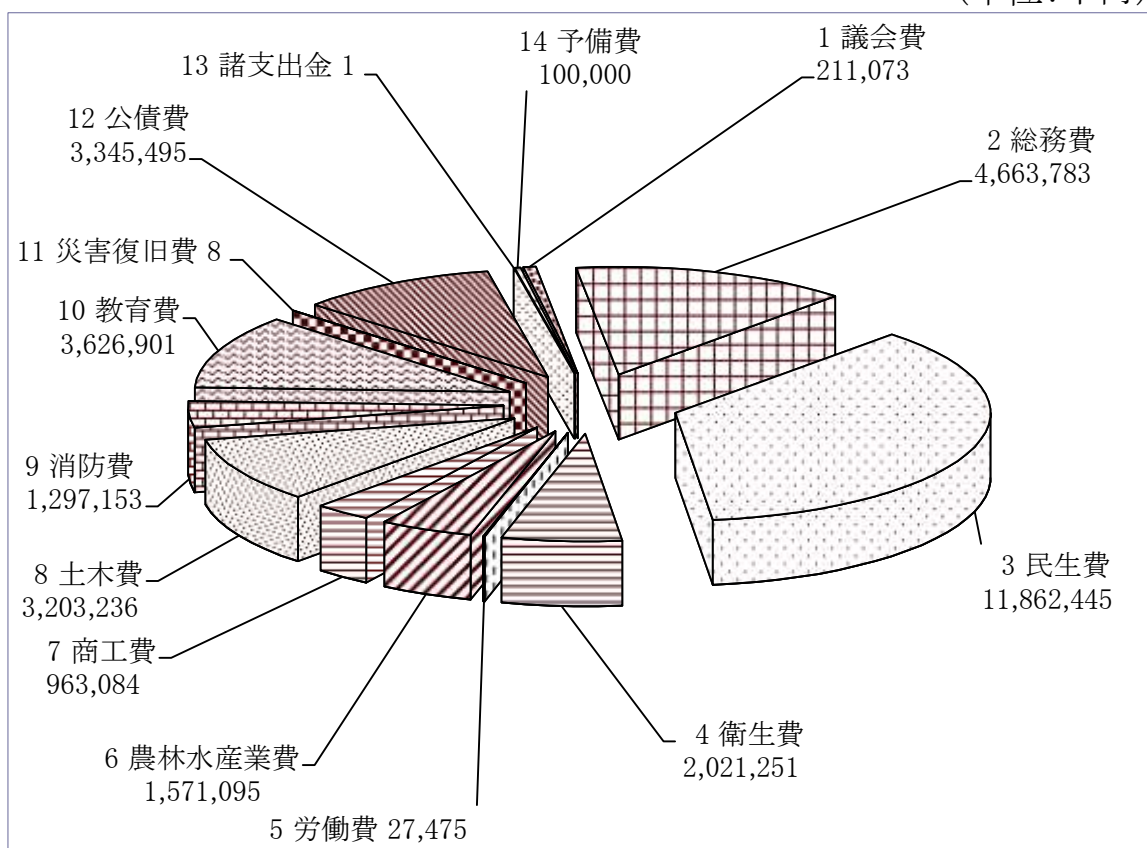

## 2 行政機構図

### (1) 渋川市組織機構図

令和4年4月1日現在

※ ( ) 書きは再任用短時間勤務、嘱託職員、市費負担以外又は兼務者の職員数外書であり、職員数に含めない

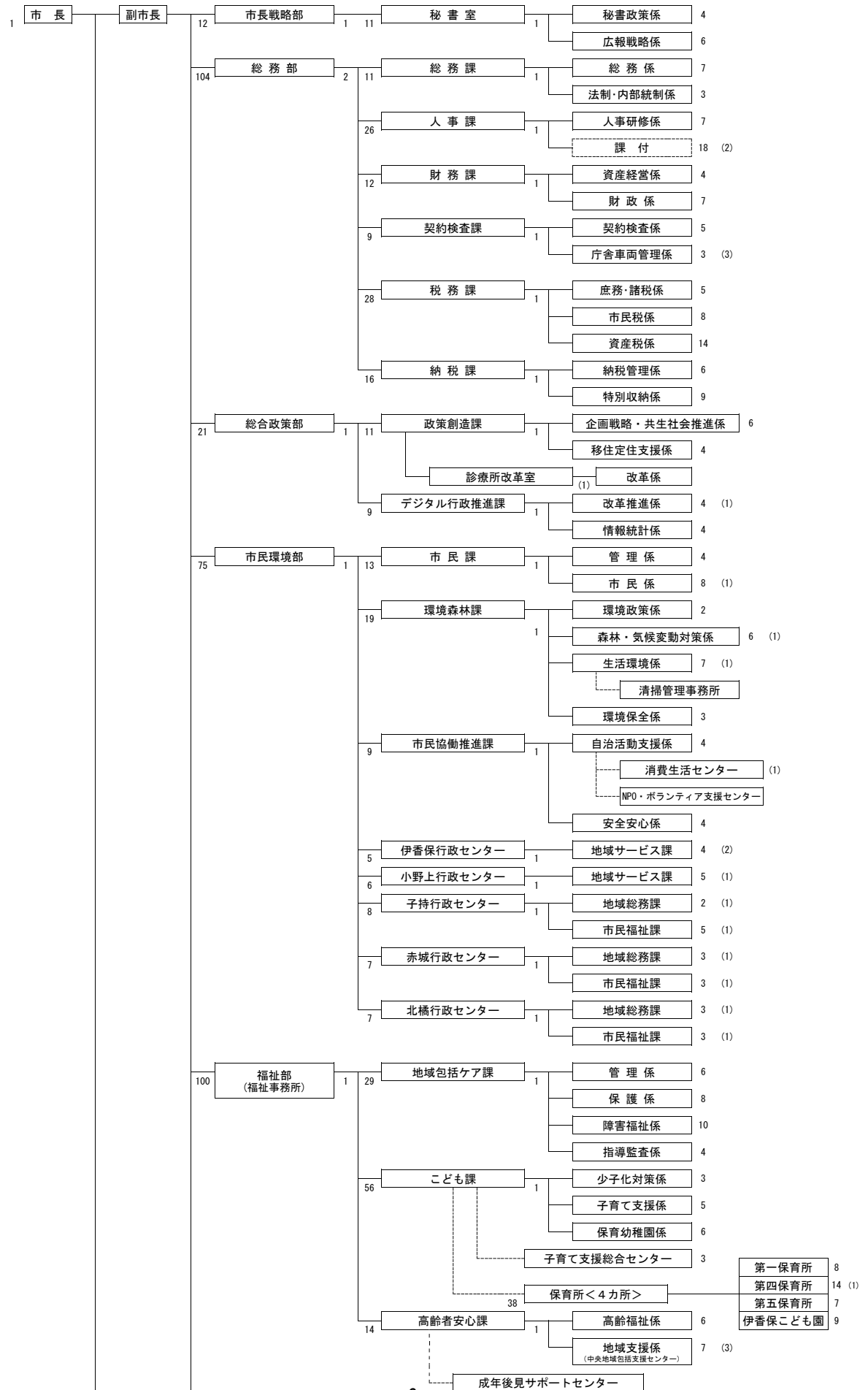

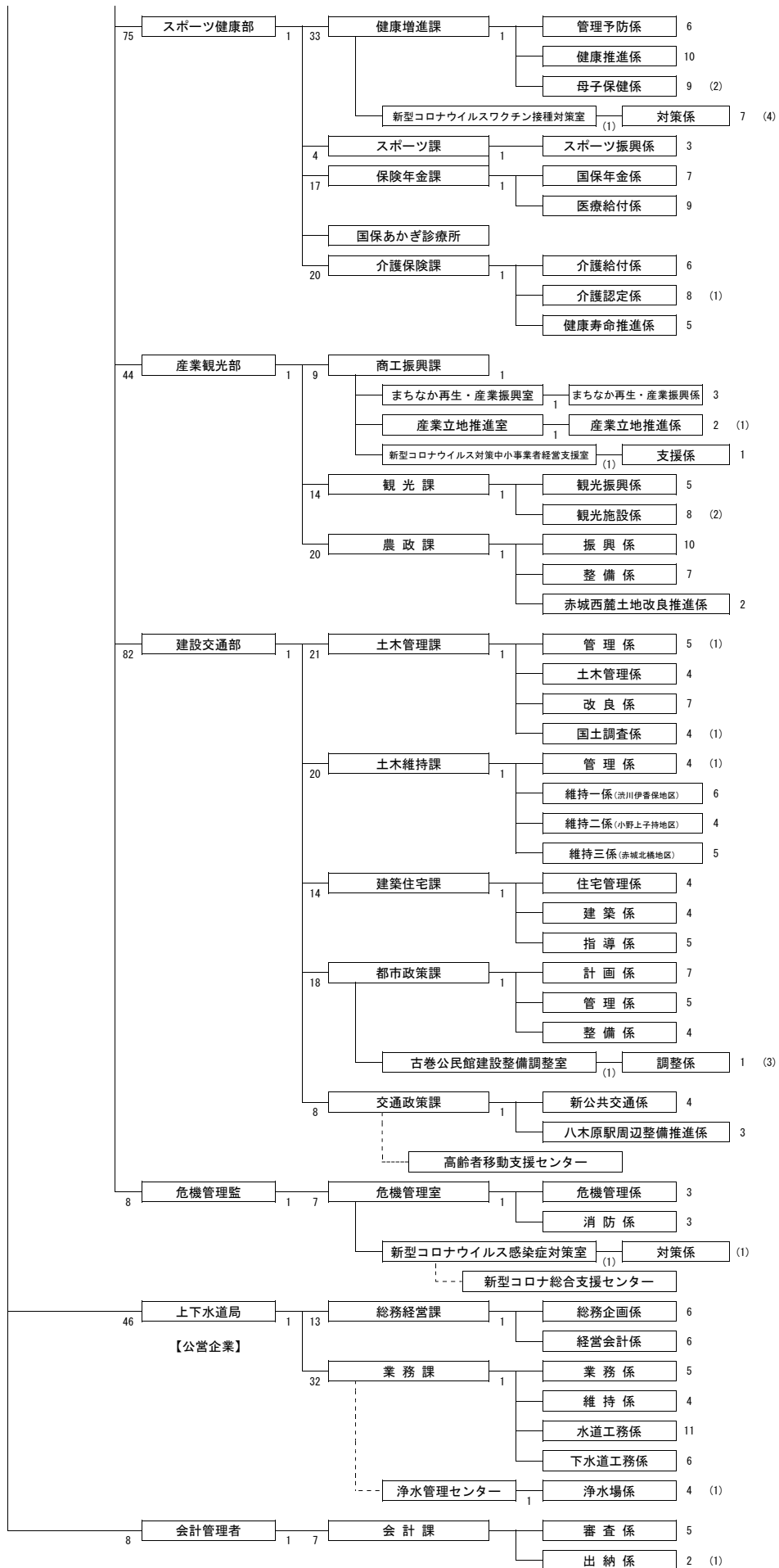

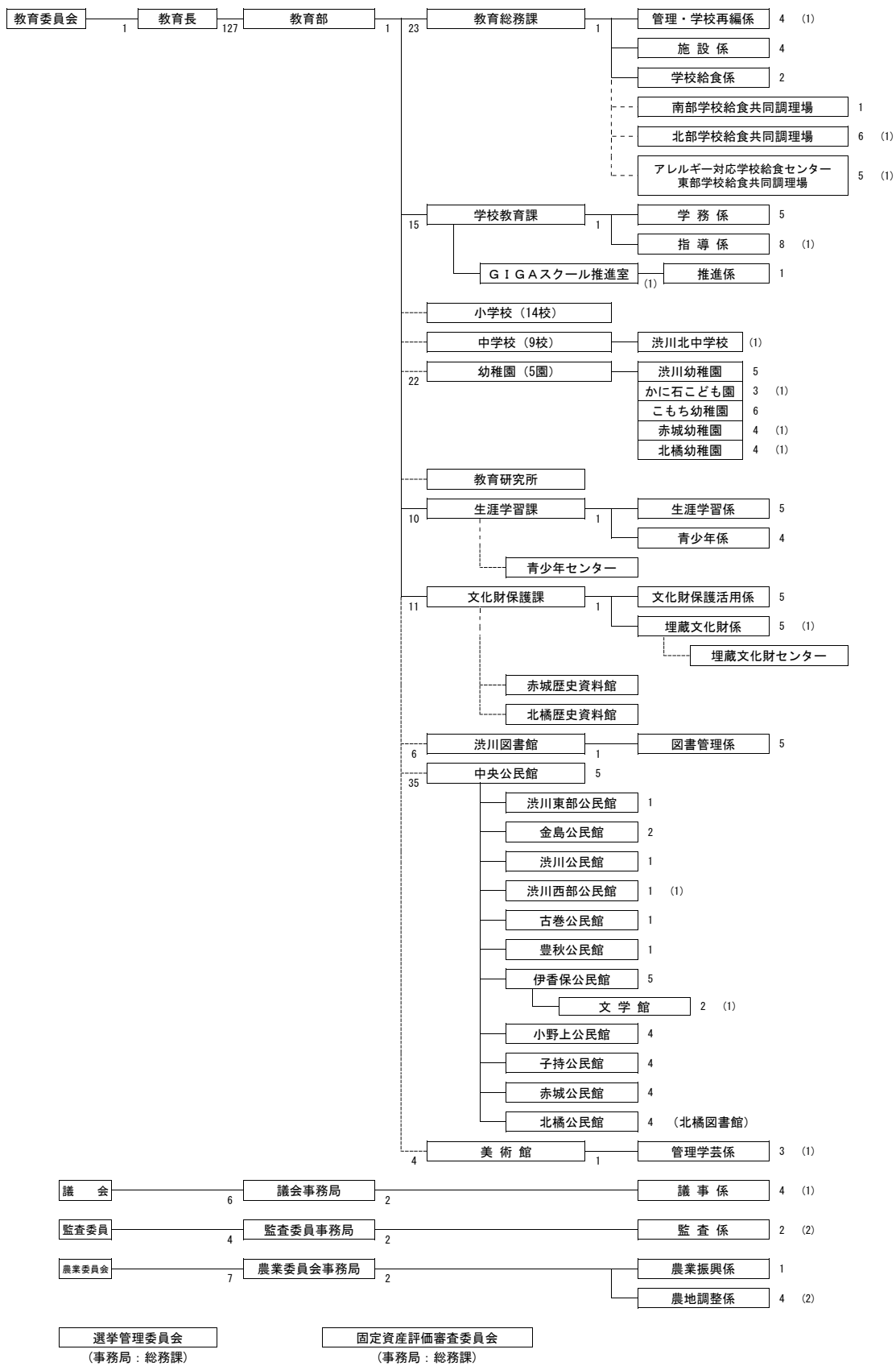

## (2) 税務機構及び事務分掌

(令和4年4月1日現在)

課	係	事務分掌	課長	課長補佐	係長	統括主幹	主幹	主査	主任	主事	主任行政専門員	計
税務課	庶務・諸税係	<ul style="list-style-type: none"> <li>税政全般の研究及び企画に関すること。</li> <li>軽自動車税の調査、賦課及び調定に関すること。</li> <li>市たばこ税の調査、賦課及び調定に関すること。</li> <li>入湯税の調査、賦課及び調定に関すること。</li> <li>法人市民税の調査、賦課及び調定に関すること。</li> <li>課の庶務に関すること。</li> </ul>	1		統括主幹兼任	1			3	1		5
	市民税係	<ul style="list-style-type: none"> <li>個人市民税(県民税)の調査、賦課及び調定に関すること。</li> </ul>			統括主幹兼任	1	1		6			8
	資産税係	<ul style="list-style-type: none"> <li>固定資産税及び都市計画税の調査、賦課並びに調定に関すること。</li> <li>国有資産等所在市町村交付金に関すること。</li> <li>不動産取得価格の通知に関すること。</li> </ul>		1	課長補佐兼任			2	2	4	5	
納税課	納税管理係	<ul style="list-style-type: none"> <li>市税の収納事務に関すること。(現年案件)</li> <li>市税の徴収委託及び受託に関すること。</li> <li>過誤納金に関すること。</li> <li>納税思想の普及向上に関すること。</li> <li>介護保険料の収納事務に関すること。</li> <li>後期高齢者医療保険料の収納事務に関すること。</li> </ul>	1	1	課長補佐兼任		2	1		2		6
	特別収納係	<ul style="list-style-type: none"> <li>市税の収納事務に関すること。(滞繰案件)</li> <li>市税の徴収委託及び受託に関すること。</li> <li>納税思想の普及向上に関すること。</li> <li>介護保険料の収納事務に関すること。</li> <li>後期高齢者医療保険料の収納事務に関すること。</li> </ul>			課長兼任	1	2	2	3	1		9
小 計			2	2		3	7	5	16	9	0	44
伊香保行政センター	地域サービス課	<ul style="list-style-type: none"> <li>市税、介護保険料等の収納、その他税務に関すること。</li> <li>使用料、手数料、その他収入金の収納に関すること。</li> </ul>	1				3				2	6
小野上行政センター			1			1			3		1	6
子持行政センター	市民福祉課	<ul style="list-style-type: none"> <li>国民健康保険、国民年金、福祉医療等に関すること。</li> <li>社会福祉に関すること。</li> <li>高齢福祉、介護保険等に関すること。</li> <li>児童福祉に関すること。</li> </ul>	1				1	1	1		1	5
赤城行政センター			1				2				1	4
北橋行政センター			1					1		1	1	4
小 計			5	0		1	6	2	4	1	6	25
合 計			7	2		4	13	7	20	10	6	69

(3) 税務職員年齢及び経験年数(本庁:税務課及び納税課)

(令和4年4月1日現在)

平均年齢(歳)		38.5	
年 齢 区 分	以上(歳)	未満(歳)	人数(人)
		20	0
	20	25	3
	25	30	3
	30	35	12
	35	40	7
	40	45	6
	45	50	7
	50	55	3
	55	60	3
	60		0
	合計		44

区分	最長(年)	最小(年)	平均(年)
税務経験年数	14.5	0	4.2
税 務 経 験 年 数 区 分	以上(年)	未満(年)	人数(人)
		1	8
	1	2	4
	2	3	3
	3	4	6
	4	5	6
	5	6	4
	6	7	6
	7	8	1
	8	9	1
	9	10	2
	10	11	0
	11	12	0
	12	13	1
	13	14	0
	14	15	2
	15	16	0
	16	17	0
	17	18	0
	18	19	0
	19	20	0
20	21	0	
合計		44	

### 3 市税の税率及び納期等

#### (1) 税率及び納期（令和4年度）

##### ① 個人市民税

税目	税率		納期等										
個人市民税	均等割	3,500円	・普通徴収 <table border="1" style="margin-left: 20px;"> <thead> <tr> <th></th> <th>納期限日</th> </tr> </thead> <tbody> <tr> <td>第1期</td> <td>6月末日</td> </tr> <tr> <td>第2期</td> <td>8月末日</td> </tr> <tr> <td>第3期</td> <td>10月末日</td> </tr> <tr> <td>第4期</td> <td>12月25日</td> </tr> </tbody> </table> ※ただし、納期限日が休日の場合は翌開庁日となります。		納期限日	第1期	6月末日	第2期	8月末日	第3期	10月末日	第4期	12月25日
		納期限日											
第1期	6月末日												
第2期	8月末日												
第3期	10月末日												
第4期	12月25日												
所得割	一律 6 %	・特別徴収(給与) 徴収は6月から翌年5月までの毎月とし、納期限は当該月の翌月の10日まで  ・特別徴収(年金) 徴収は10月から翌年3月までの年金支給月(仮徴収は翌年4月から翌年9月までの年金支給月)とし、納期限は当該月の翌月の10日まで											

※均等割3,500円については、従来の3,000円に加え、東日本大震災からの復興を図る基本理念に基づき実施する防災施策の財源として500円が上乗せされています(平成26年度～令和5年度までの10年間)。

##### ② 法人市民税

###### ・均等割の税率(年額)

区分	従業者数50人超	従業者数50人以下
資本金等50億円超	3,600,000円	492,000円
10億円超50億円以下	2,100,000円	
1億円超10億円以下	480,000円	192,000円
1千万円超1億円以下	180,000円	156,000円
1千万円以下	144,000円	60,000円
上記以外の法人等	60,000円	

###### ・法人税割の税率

税率
8.4%

###### ・納期等

・申告納付 決算後2か月以内
----------------

税目	税率		納期等									
	区分	税率										
固定資産税	免税点 土地 30万円 家屋 20万円 償却資産 150万円		1.4%									
				<table border="1"> <tr> <td></td> <td>納期限日</td> </tr> <tr> <td>第1期</td> <td>4月末日</td> </tr> <tr> <td>第2期</td> <td>7月末日</td> </tr> <tr> <td>第3期</td> <td>9月末日</td> </tr> <tr> <td>第4期</td> <td>1月末日</td> </tr> </table> <p>※ただし、納期限日が休日の場合は翌開庁日となります。</p>		納期限日	第1期	4月末日	第2期	7月末日	第3期	9月末日
	納期限日											
第1期	4月末日											
第2期	7月末日											
第3期	9月末日											
第4期	1月末日											
軽自動車税 (種別割)	車種区分		税率									
	原動機付自転車	50cc以下		2,000円								
		50cc超90cc以下		2,000円								
		90cc超125cc以下		2,400円								
		ミニカー		3,700円								
	軽自動車	二輪(側車を含む)125cc超250cc以下・ボートトレーラー		3,600円								
		三輪	※税種 軽課税率2,3は乗用営業用のみ		旧税率 (ア) 3,100円 基準税率 (イ) 3,900円 軽課税率1 (ウ) 1,000円 軽課税率2 (エ) 2,000円 軽課税率3 (オ) 3,000円 重課税率 (カ) 4,600円							
			四輪	乗用	※税種	旧税率 (ア) 5,500円 基準税率 (イ) 6,900円 軽課税率1 (ウ) 1,800円 軽課税率2 (エ) 3,500円 軽課税率3 (オ) 5,200円 重課税率 (カ) 8,200円						
						※税種	旧税率 (ア) 7,200円 基準税率 (イ) 10,800円 軽課税率1 (ウ) 2,700円 重課税率 (カ) 12,900円					
					貨物		※税種	旧税率 (ア) 3,000円 基準税率 (イ) 3,800円 軽課税率1 (ウ) 1,000円 重課税率 (カ) 4,500円				
						※税種		旧税率 (ア) 4,000円 基準税率 (イ) 5,000円 軽課税率1 (ウ) 1,300円 重課税率 (カ) 6,000円				
				小型特殊自動車			農耕用 2,400円 その他 5,900円					
		二輪の小型自動車 250cc超		6,000円								
		※税種について										
		旧税率 (ア)		平成27年3月31日以前に最初の車両番号の指定を受けた車両で「重課税率」に該当しない車両								
		基準税率 (イ)	平成27年4月1日以降に最初の車両番号の指定を受けた車両で「軽課税率1・軽課税率2・軽課税率3」に該当しない車両									
		軽課税率1 (ウ)	R4のみ対象	令和3年4月1日以降に最初の車両番号の指定を受けた車両で「電気自動車」または「天然ガス自動車」に該当する車両								
		軽課税率2 (エ)		令和3年4月1日以降に最初の車両番号の指定を受けた車両で「令和12年度燃費基準90%達成」に該当する車両								
		軽課税率3 (オ)		令和3年4月1日以降に最初の車両番号の指定を受けた車両で「令和12年度燃費基準70%達成」に該当する車両								
		重課税率 (カ)	令和4年度中に最初の車両番号の指定を受けてから14年以上を経過する車両									

全期5月31日まで  
※ただし、納期限日が休日の場合は翌開庁日となります。



税目	税 率		納期等
	区 分	税 率	
市たばこ税	製造たばこ及び旧3級品 1,000本につき	6,552円	翌月末日まで
都市計画税	固定資産税と同じ	0.25%	固定資産税と同じ
入湯税	一般宿泊	150円	翌月15日まで
	基本宿泊料金6,000円以下の宿泊	100円	
	日帰り休憩	50円	

**軽自動車税(環境性能割)** (当分の間、県が賦課徴収を行う。)

・納付額	自動車の取得価額 × 下記区分に応じた税率		
・税率			
	区 分	税 率	
		自家用	営業用
	電気自動車、燃料電池車、プラグインハイブリッド車等	非課税	非課税
乗用 ガソリン車等	R12燃費基準75%かつR2燃費基準達成	非課税	非課税
	R12燃費基準60%かつR2燃費基準達成	1%	0.5%
	R12燃費基準55%	2%	1%
	上記以外	2%	2%
貨物 ガソリン車等	H27燃費基準+25%達成	非課税	非課税
	H27燃費基準+20%達成	1%	0.5%
	H27燃費基準+15%達成	2%	1%
	上記以外	2%	2%
	上記以外の車両	2%	2%
・免税点	50万円		
・納期等	申告納付による		

(2) 諸証明発行件数

令和3年度

区分	澁川(本庁)		伊香保 行政センター		小野上 行政センター		子持 行政センター		赤城 行政センター		北橋 行政センター		澁川駅前証明 サービスコーナー		新型コロナウイルス 関係(無料発行)		合計	
	件数	金額 (円)	件数	金額 (円)	件数	金額 (円)	件数	金額 (円)	件数	金額 (円)	件数	金額 (円)	件数	金額 (円)	件数	金額 (円)	件数	金額 (円)
1 評価証明	823	336,240	24	9,030	8	5,280	47	21,090	14	13,740	29	10,320	15	6,390	0	0	960	402,090
2 公課証明	536	197,730	0	0	1	420	11	3,870	1	360	13	4,350			0	0	562	206,730
3 課税台帳謄本	498	149,400	0	0	0	0	3	900	0	0	25	7,500			0	0	526	157,800
4 公図	106	31,800	1	300	13	3,900	16	4,800	13	3,900	10	3,000			0	0	159	47,700
5 地番図	422	126,600	0	0	33	9,900	29	8,700	23	6,900	31	9,300			0	0	538	161,400
6 閲覧	8	2,400	0	0	0	0	0	0	0	0	0	0			0	0	8	2,400
7 住宅用家屋	260	338,000	0	0	0	0	0	0	0	0	0	0			0	0	260	338,000
8 その他	197	60,300	1	900	2	600	6	1,800	2	600	3	900	0	0	0	0	211	65,100
納税	1,359	407,700	48	14,400	18	5,400	130	39,000	65	19,500	52	15,600	39	11,700	7	0	1,718	513,300
10 所得証明	3,515	1,054,500	78	23,400	27	8,100	369	110,700	133	39,900	406	121,800	279	83,700	4	0	4,811	1,442,100
11 課税証明	512	153,600	26	7,800	2	600	80	24,000	174	52,200	28	8,400	51	15,300	2	0	875	261,900
12 非課税証明	560	168,000	8	2,400	8	2,400	101	30,300	66	19,800	51	15,300	47	14,100	0	0	841	252,300
13 所在地証明	70	21,000	1	300	0	0	15	4,500	2	600	13	3,900			0	0	101	30,300
14 営業証明	3	900	0	0	0	0	0	0	0	0	0	0			0	0	3	900
令和3年度合計(a)	8,869	3,048,170	187	58,530	112	36,600	807	249,660	493	157,500	661	200,370	431	131,190	13	0	11,573	3,882,020
令和2年度合計(b)	8,331	2,851,140	148	50,550	76	22,890	813	245,100	511	153,960	719	219,180	377	113,670	143	0	11,118	3,656,490
増減(a-b)	538	197,030	39	7,980	36	13,710	-6	4,560	-18	3,540	-58	-18,810	54	17,520	-130	0	455	225,530

※澁川駅前証明サービスコーナーは、平成30年11月3日より証明発行サービスを開始しました。

※澁川駅前証明サービスコーナーでは、一部取り扱っていない業務があります。

## 第2 市 民 税

## 第2 市民税

### 1 個人市民税

#### (1) 年度別納税義務者数

年度	区分	均等割のみ (人)	所得割のみ (人)	所得割均等割 (人)	計 (人)	前年比 (%)	均等割納税義務者 (人)	所得割納税義務者 (人)	
4	普通徴収	1,200		4,603	5,803	99.2	5,803	4,603	
	特別徴収	給与等	1,303		23,801	25,104	99.9	25,104	23,801
		年金	1,703		5,563	7,266	101.7	7,266	5,563
	合計	4,206		33,967	38,173	100.2	38,173	33,967	
3	普通徴収	1,326		4,521	5,847	94.0	5,847	4,521	
	特別徴収	給与等	1,318		23,807	25,125	98.8	25,125	23,807
		年金	1,585		5,558	7,143	103.4	7,143	5,558
	合計	4,229		33,886	38,115	98.9	38,115	33,886	
2	普通徴収	1,432		4,788	6,220	94.5	6,220	4,788	
	特別徴収	給与等	1,439		23,982	25,421	100.2	25,421	23,982
		年金	1,621		5,288	6,909	101.6	6,909	5,288
	合計	4,492		34,058	38,550	99.5	38,550	34,058	

※平成21年度より、年金からの特別徴収制度を開始しました。

(課税状況等の調)

#### (2) 年度別課税標準額及び調定額の推移

年度	課税標準額 (千円)	前年比 (%)	平均税率 (%)	所得割額 (千円)	均等割額 (千円)	合計 (千円)	前年比 (%)
4	60,188,863	103.1	5.7	3,320,610	133,606	3,454,216	101.6
3	58,399,815	97.7	5.8	3,266,960	133,403	3,400,363	97.5
2	59,752,161	100.0	5.8	3,351,406	134,925	3,486,331	99.9

※税額控除後

(課税状況等の調)

#### (3) 年度別普通徴収及び特別徴収

年度	調定額総額		普通徴収		特別徴収		年金特徴		構成		
	調定額 (千円)	前年比 (%)	調定額 (千円)	前年比 (%)	調定額 (千円)	前年比 (%)	調定額 (千円)	前年比 (%)	普徴 (%)	特徴 (%)	年金特徴 (%)
4	3,454,216	101.6	600,795	104.6	2,692,226	100.9	161,195	102.8	17.4	77.9	4.7
3	3,400,363	97.5	574,387	100.6	2,669,168	96.5	156,808	105.0	16.9	78.5	4.6
2	3,486,331	99.9	570,980	97.4	2,765,993	100.5	149,358	99.8	16.4	79.3	4.3

(課税状況等の調)

## (4) 所得種類別課税状況

令和4年度

区分	所得割									
	納税義務者数			総所得金額及び税額等						
	所得税 納税義務 あり	所得税 納税義務 なし	計 A	総所得金額	課税 標準額	算出税額 B	調整 控除額	住宅借入 金等特別 税額控除 額	※1 配当 控除額	寄附金 税額控 除
	(人)	(人)	(人)	(千円)	(千円)	(千円)	(千円)	(千円)	(千円)	(千円)
給与 所得者	24,717	2,157	26,874	82,413,541	49,251,286	2,953,974	53,976	60,632	859	62,150
営業 所得者	1,309	134	1,443	4,875,037	3,021,940	181,257	3,411	1,445	6	5,194
農業 所得者	135	15	150	576,964	384,123	23,336	367	72	0	20
その他の 所得者	4,638	496	5,134	9,178,647	4,305,327	258,137	12,869	26	902	3,488
譲渡 所得者 (分離)	363	3	366	1,386,901	3,226,187	126,225	489	87	207	4,726
計	31,162	2,805	33,967	98,431,090	60,188,863	3,542,929	71,112	62,262	1,974	75,578

下段に続く

区分	所得割				均等割			合計	
	※2 配当 割額 (千円) C	納税義務者一人あたり			納税 義務者数 D=A+F (人)	税額 E (千円)	Dの内 均等割 のみの 者 F (人)	納税 義務者数 (人)	税額 B-C+E (千円)
		総所得 金額	課税 標準額	税額					
		(千円)	(千円)	(千円)					
給与 所得者	1,957	3,067	1,833	110	28,812	100,842	1,938	28,812	2,875,242
営業 所得者	206	3,378	2,094	126	1,774	6,209	331	1,774	177,204
農業 所得者	0	3,846	2,561	156	216	756	66	216	23,633
その他の 所得者	564	1,788	839	50	7,005	24,518	1,871	7,005	264,806
譲渡 所得者 (分離)	8,666	3,789	8,815	345	366	1,281		366	113,331
計	11,393	2,898	1,772	104	38,173	133,606	4,206	38,173	3,454,216

(課税状況等の調)

※1配当控除額は、配当控除額・外国税額控除額の合算

※2配当割額は、税額調整額、配当割額、株式等譲渡所得割額の控除額、減免税額の合算額

## 総所得金額の区分別構成図 (所得割)

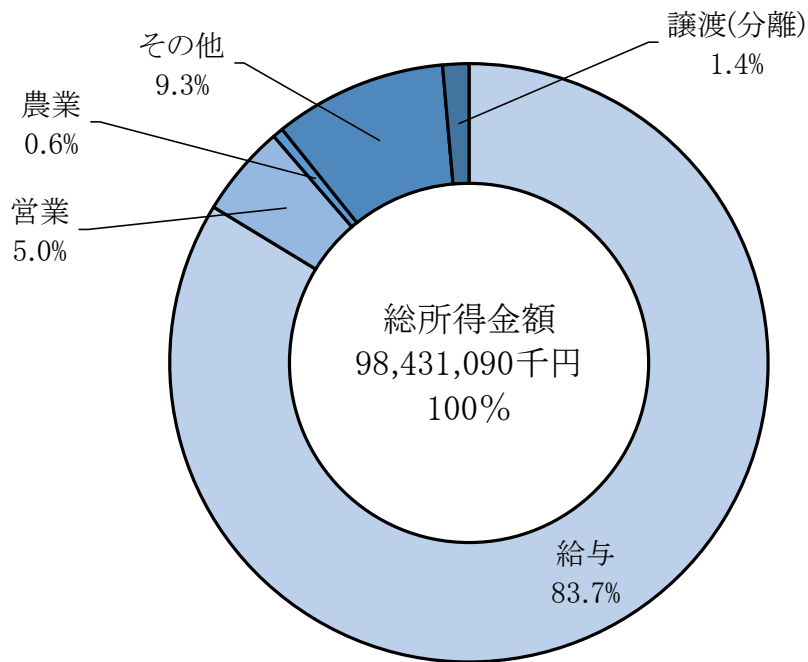

## 税額合計の区分別構成図 (所得割+均等割)

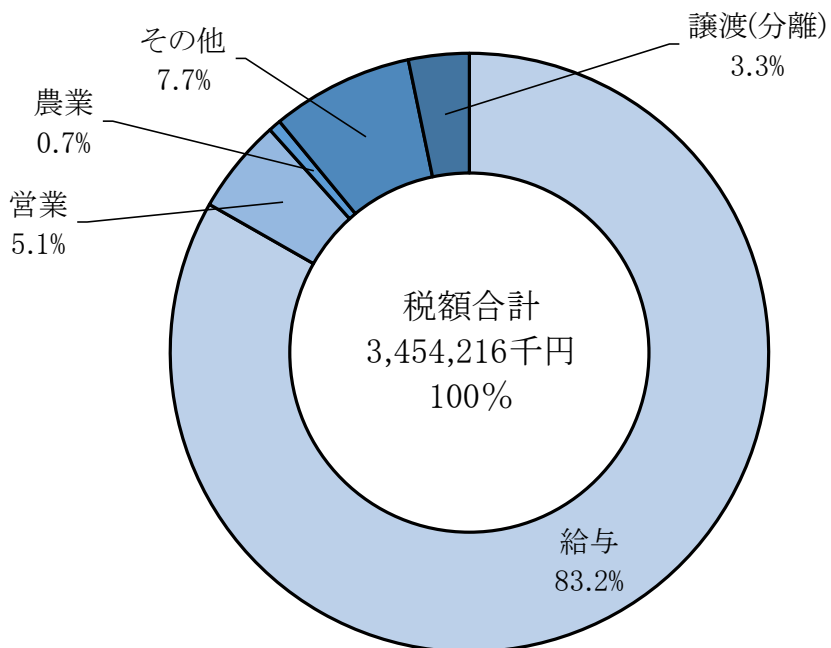

## 納税義務者数の区分別構成図 (所得割)

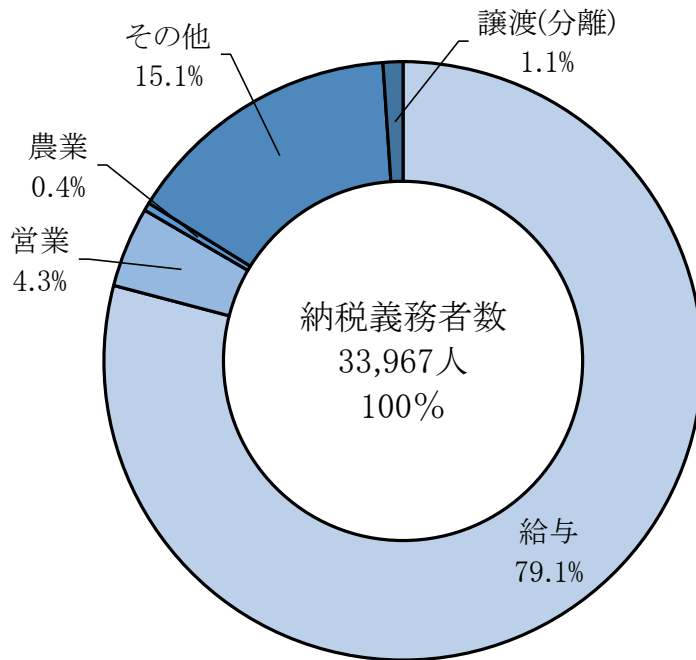

## 納税義務者数の区分別構成図 (均等割のみ)

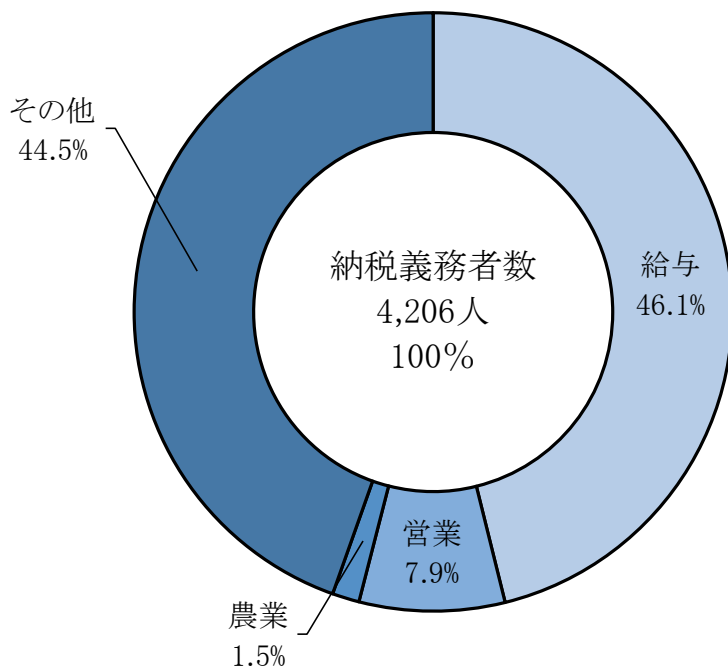

(5) 年度別種類別所得割課税状況

区分	令和4年度					令和3年度					令和2年度							
	納税義務者数 (人)	総所得金額 (千円)	課税標準額 (千円)	平均税率 (%)	税額控除額等 (千円)	所得割額 (千円)	納税義務者数 (人)	総所得金額 (千円)	課税標準額 (千円)	平均税率 (%)	税額控除額等 (千円)	所得割額 (千円)	納税義務者数 (人)	総所得金額 (千円)	課税標準額 (千円)	平均税率 (%)	税額控除額等 (千円)	所得割額 (千円)
給与所得者	26,874	82,413,541	49,251,286	6.0	179,574	2,774,400	26,860	81,836,290	48,521,894	6.0	161,031	2,749,178	27,209	81,176,366	50,137,158	6.0	147,894	2,859,224
営業所得者	1,443	4,875,037	3,021,940	6.0	10,262	170,995	1,517	4,917,941	3,021,287	6.0	9,124	172,089	1,475	4,372,191	2,658,254	6.0	9,133	150,304
農業所得者	150	576,964	384,123	6.1	459	22,877	146	512,899	315,388	6.0	551	18,412	191	590,288	347,451	6.0	655	20,254
その他の所得者	5,134	9,178,647	4,305,327	6.0	17,849	240,288	5,107	9,118,411	4,239,048	6.0	17,072	237,061	4,899	8,274,113	4,063,959	6.0	16,104	227,534
譲渡所得者 (分離)	366	1,386,901	3,226,187	3.9	14,175	112,050	256	1,264,939	2,302,198	4.3	7,818	90,220	284	1,114,369	2,545,339	4.0	6,903	94,090
計	33,967	98,431,090	60,188,863	5.9	222,319	3,320,610	33,886	97,650,480	58,399,815	5.9	195,596	3,266,960	34,058	95,527,327	59,752,161	5.9	180,689	3,351,406



## (6) 課税標準額段階別所得割額

区分	令和4年度							
	納税義務者数 (人)	総所得金額 (千円)	所得控除額 (千円)	課税標準額 (千円)	算出税額 (千円)	税額控除額等 (千円)	所得割額 (千円)	平均税率 (%)
10万円以下	1,589	1,202,382	1,174,440	737,486	24,503	2,054	22,449	3.3
10万円超 100万円以下	12,537	18,369,286	11,546,591	7,098,035	417,175	37,440	379,735	5.9
100万円超 200万円以下	10,083	26,327,327	11,628,668	14,897,810	887,488	62,304	825,184	6.0
200万円超 300万円以下	5,192	20,184,215	7,533,247	12,858,403	765,087	51,345	713,742	6.0
300万円超 400万円以下	2,427	12,697,964	4,285,415	8,673,979	512,489	20,834	491,655	5.9
400万円超 550万円以下	1,266	8,287,186	2,478,900	5,982,986	353,685	13,617	340,068	5.9
550万円超 700万円以下	327	2,678,217	688,409	2,089,689	122,371	7,008	115,363	5.9
700万円超 1,000万円以下	273	2,814,062	574,625	2,311,834	136,534	5,168	131,366	5.9
1,000万円超	273	5,870,451	636,134	5,538,641	323,597	22,549	301,048	5.8
計	33,967	98,431,090	40,546,429	60,188,863	3,542,929	222,319	3,320,610	5.9

(課税状況等の調)

区分	令和3年度							
	納税義務者数 (人)	総所得金額 (千円)	所得控除額 (千円)	課税標準額 (千円)	算出税額 (千円)	税額控除額等 (千円)	所得割額 (千円)	平均税率 (%)
10万円以下	1,556	1,186,102	1,134,411	511,907	17,493	1,926	15,567	3.4
10万円超 100万円以下	12,704	18,661,888	11,762,532	7,201,714	422,519	36,665	385,854	5.9
100万円超 200万円以下	10,219	26,788,657	11,914,498	15,047,091	897,215	62,654	834,561	6.0
200万円超 300万円以下	4,958	19,313,848	7,248,060	12,219,033	728,458	43,308	685,150	6.0
300万円超 400万円以下	2,300	12,090,067	4,123,975	8,089,326	481,575	15,615	465,960	6.0
400万円超 550万円以下	1,285	8,414,917	2,537,390	5,936,488	354,382	9,229	345,153	6.0
550万円超 700万円以下	332	2,730,311	705,315	2,046,215	122,123	5,150	116,973	6.0
700万円超 1,000万円以下	245	2,523,554	519,447	2,030,307	121,021	4,711	116,310	6.0
1,000万円超	287	5,941,136	666,109	5,317,734	317,770	16,338	301,432	6.0
計	33,886	97,650,480	40,611,737	58,399,815	3,462,556	195,596	3,266,960	5.9

(課税状況等の調)

区分	令和2年度							
	納税義務者数 (人)	総所得金額 (千円)	所得控除額 (千円)	課税標準額 (千円)	算出税額 (千円)	税額控除額等 (千円)	所得割額 (千円)	平均税率 (%)
10万円以下	1,597	1,033,619	998,002	667,003	22,251	1,881	20,370	3.3
10万円超 100万円以下	12,597	17,239,563	10,389,367	7,116,774	418,500	36,215	382,285	5.9
100万円超 200万円以下	10,144	25,507,599	10,732,650	15,056,572	894,554	57,778	836,776	5.9
200万円超 300万円以下	5,039	19,170,596	6,900,709	12,434,967	740,932	37,522	703,410	6.0
300万円超 400万円以下	2,402	12,346,386	4,025,809	8,449,694	503,007	13,472	489,535	6.0
400万円超 550万円以下	1,398	9,025,851	2,637,181	6,477,811	385,964	8,397	377,567	6.0
550万円超 700万円以下	374	3,041,997	752,612	2,366,758	139,834	4,878	134,956	5.9
700万円超 1,000万円以下	239	2,473,002	487,513	1,997,948	119,536	4,331	115,205	6.0
1,000万円超	268	5,688,714	622,667	5,184,634	307,517	16,215	291,302	5.9
計	34,058	95,527,327	37,546,510	59,752,161	3,532,095	180,689	3,351,406	5.9

(課税状況等の調)

(7) 年度別所得割課税状況

年度	納税義務者数			所得金額						所得控除額						
	所得税 納税義務 あり (人)	所得税 納税義務 なし (人)	計 (人)	総所得 金額 (千円)	山林 所得 (千円)	分離長期 譲渡 (千円)	分離短期 譲渡 (千円)	株式所得 先物取引 (千円)	計 (千円)	雑損 (千円)	医療費 保険料 (千円)	社会 保険料 (千円)	小規模 企業共済 掛金 (千円)	生命・地震 保険料 (千円)	障害 (千円)	寡婦 (夫) ひとり親 (千円)
4	31,162	2,805	33,967	98,431,090	0	1,347,332	19,416	937,454	100,735,292	0	588,253	17,874,345	397,876	1,334,985	355,000	221,700
3	31,007	2,879	33,886	97,646,505	3,975	1,035,250	15,653	310,169	99,011,552	845	563,269	17,852,600	361,699	1,334,984	342,780	217,220
2	31,183	2,875	34,058	95,527,327	0	1,561,118	23,098	187,128	97,298,671	778	593,525	17,972,714	337,289	1,330,644	346,100	215,080

下段に続く

年度	所得控除額					課税標準額 (千円)	算出税額 (千円)	税額控除等			所得割額			平均 税率 (%)
	勤労 学生 (千円)	配偶者 (千円)	配偶者 特別 (千円)	同居特 障加算 (千円)	基礎 (千円)			計 (千円)	住宅借 入金等 特別税 額控除 (千円)	計 外国税控除 含む (千円)	所得税 納税義務 あり (千円)	所得税 納税義務 なし (千円)	計 (千円)	
4	260	2,098,200	549,090	62,560	14,568,880	60,188,863	3,542,929	1,974	62,262	222,319 内寄附金 (75,578)	3,220,258	100,352	3,320,610	5.9
3	260	2,177,750	547,760	65,320	14,540,470	58,399,815	3,462,556	2,281	61,006	195,596 内寄附金 (54,379)	3,163,689	103,271	3,266,960	5.9
2	260	2,234,440	558,950	63,710	11,239,140	59,752,161	3,532,095	2,066	56,845	180,689 内寄附金 (44,145)	3,249,681	101,725	3,351,406	5.9

(課税状況等の調)

## 2 法人市民税

### (1) 法人件数

年度	1号法人	2号法人	3号法人	4号法人	5号法人	6号法人	7号法人	8号法人	9号法人	計 (件)
3	1,628	11	279	29	57	17	83	7	15	2,126
2	1,627	13	279	27	60	16	84	7	15	2,128
元	1,625	14	281	26	60	14	88	7	14	2,129

各年度の3月31日現在

(課税状況等の調)

### (2) 年度別申告納付月別調定額の推移

申告納付月	令和3年度				令和2年度			
	税割調定額	前年比	均等割調定額	前年比	税割調定額	前年比	均等割調定額	前年比
	(千円)	(%)	(千円)	(%)	(千円)	(%)	(千円)	(%)
4	18,166	102.7	9,330	94.6	17,694	79.9	9,859	100.9
5	45,692	120.7	37,487	98.7	37,870	83.3	37,997	95.6
6	165,845	137.7	50,804	123.7	120,423	57.7	41,085	94.9
7	19,682	57.3	24,660	96.2	34,326	86.8	25,631	85.2
8	15,534	105.5	13,839	84.6	14,726	50.7	16,358	110.8
9	12,914	31.9	10,467	73.4	40,510	199.8	14,263	122.2
10	19,568	72.1	20,202	107.8	27,158	91.7	18,740	99.2
11	139,480	110.1	53,731	105.4	126,641	54.6	50,982	93.3
12	14,546	121.4	7,454	86.6	11,977	68.4	8,604	94.4
1	7,592	80.1	6,691	96.0	9,475	74.3	6,973	108.9
2	13,515	133.8	12,440	102.7	10,102	71.5	12,115	99.0
3	11,822	115.1	11,663	97.5	10,267	53.1	11,966	113.5
計	484,356	105.0	258,768	101.6	461,169	66.8	254,573	97.5

(3) 年度別業種別調定額の推移

区分	令和3年度 a (千円)	令和2年度 b (千円)	増減 a-b (千円)	前年比 a/b (%)
農林漁業	27,070	23,538	3,532	115.0
建設・鉱工業	80,762	112,731	-31,969	71.6
製造業	167,380	203,090	-35,710	82.4
電気・水道・ガス業	104,439	31,832	72,607	328.1
運輸通信業	41,035	44,219	-3,184	92.8
卸売・小売業	149,887	126,442	23,445	118.5
金融・保険業	46,580	41,753	4,827	111.6
不動産業	10,979	11,343	-364	96.8
飲食店・宿泊業	18,140	20,652	-2,512	87.8
医療・福祉・教育	29,762	18,288	11,474	162.7
サービス業	63,564	77,688	-14,124	81.8
その他	3,526	4,166	-640	84.6
計	743,124	715,742	27,382	103.8

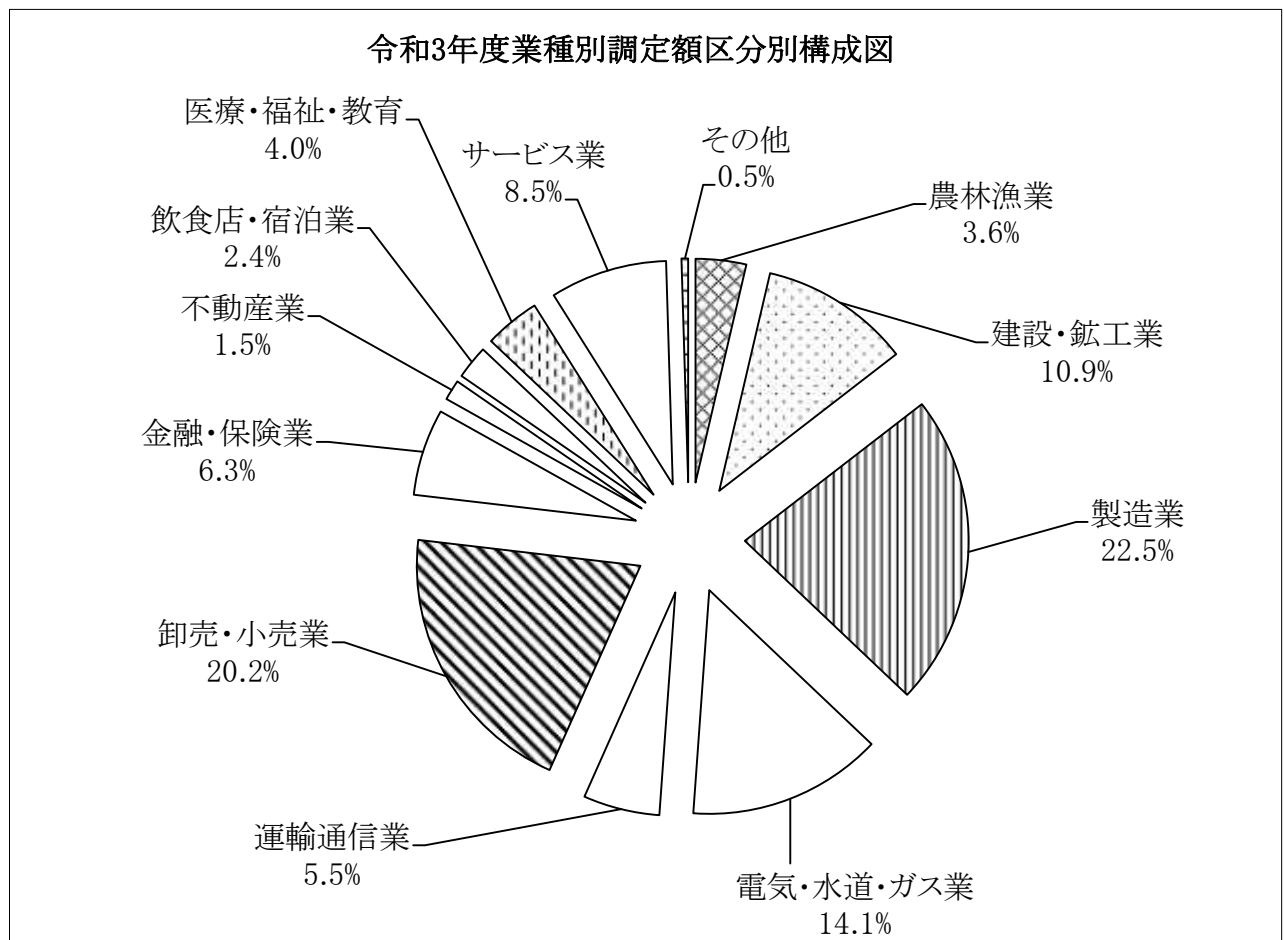

第 3 固定資産税  
都市計画税

### 第3 固定資産税・都市計画税

#### 1 固定資産税（都市計画税）

##### (1) 年度別納税義務者数（免税点以上）

年度	固定資産税					都市計画税	
	土地 (人)	家屋 (人)	償却資産 (人)	納税義務者 実数(人)	前年比 (%)	納税義務者 実数(人)	前年比 (%)
4	27,241	28,585	1,507	36,911	100.2	19,077	100.2
3	27,127	28,370	1,312	36,849	99.9	19,032	100.1
2	27,043	28,435	1,438	36,896	100.2	19,022	100.4

（概要調書・当初調定）

##### (2) 年度別固定資産税の調定額

年度	固定資産税				
	土地 (千円)	家屋 (千円)	償却資産 (千円)	計	前年比 (%)
4	1,775,018	2,120,285	1,700,593	5,595,896	107.0
3	1,784,823	1,827,717	1,618,477	5,231,017	95.2
2	1,807,462	2,127,750	1,558,592	5,493,804	101.6

（当初調定）

##### (3) 年度別都市計画税の調定額

年度	都市計画税			
	土地 (千円)	家屋 (千円)	計	前年比 (%)
4	246,814	254,928	501,742	111.0
3	248,524	203,667	452,191	90.8
2	252,584	245,512	498,096	101.4

（当初調定）



## 2 土地

### (1)年度別課税地積の推移（免税点以上）

区分	令和4年度		令和3年度		令和2年度	
	地積 m <sup>2</sup>	前年比 %	地積 m <sup>2</sup>	前年比 %	地積 m <sup>2</sup>	前年比 %
田	8,240,106	99.7	8,262,049	99.5	8,301,465	99.6
介在田	18,073	126.8	14,257	64.9	21,959	64.3
畑	34,109,680	99.6	34,257,318	99.6	34,385,722	99.5
介在畑	153,138	110.1	139,151	85.0	163,774	90.2
宅地	20,537,904	100.4	20,461,749	100.3	20,403,989	100.5
鉱泉地	10	100.0	10	100.0	10	100.0
池沼	188,647	100.0	188,647	100.0	188,647	100.0
山林	51,717,012	100.1	51,682,135	100.0	51,681,752	99.3
牧場	8,627	100.0	8,627	100.0	8,627	100.0
原野	1,002,993	97.3	1,030,297	100.3	1,027,382	99.8
雑種地	11,286,599	100.7	11,207,617	100.8	11,118,471	101.6
全地目	127,262,789	100.0	127,251,857	100.0	127,301,798	99.7

（概要調書）

### (2)年度別地目別平均価格

区分	令和4年度		令和3年度		令和2年度	
	平均価格 円	前年比 %	平均価格 円	前年比 %	平均価格 円	前年比 %
田	106,309	100.0	106,358	100.0	106,383	99.9
介在田	11,451	116.2	9,856	90.2	10,926	85.3
畑	46,253	100.0	46,269	100.0	46,277	100.0
介在畑	7,622	105.2	7,242	95.6	7,572	97.5
宅地	12,202	98.7	12,366	98.5	12,556	99.3
鉱泉地	21,800	100.0	21,800	96.0	22,700	100.0
池沼	100,898	100.0	100,898	100.0	100,898	100.0
山林	24,844	100.0	24,842	100.0	24,837	100.0
牧場	7,071	100.0	7,071	100.0	7,071	100.0
原野	14,582	100.2	14,547	100.0	14,549	100.0
雑種地	2,844,539	99.0	2,874,321	99.2	2,896,680	99.8
全地目	2,144,651	99.3	2,160,217	98.9	2,184,884	100.1

（概要調書）

※10<sup>2</sup>㎡当り平均価格（宅地・介在田・介在畑・鉱泉地は1.0㎡）

※介在田・介在畑とは、農地法第4条第1項及び第5条第1項の規定によって、田及び畑以外のものへの転用に係る許可を受けた農地。

(3) 土地の評価状況

令和4年度

区分	筆数				地積				決定価格(評価額)			課税標準額 (A)に係るもの 千円
	非課税地		評価総数		免税点未満		免税点以上		総額	免税点未満	免税点以上(A)	
	筆	面積	筆	面積	筆	面積	筆	面積				
田	136	24,875	9,957	8,540,554	485	300,448	9,472	8,240,106	907,937	31,976	875,961	875,723
介在田	0	0	23	18,073	0	0	23	18,073	206,950	0	206,950	144,865
畑	880	308,116	37,511	36,908,320	3,223	2,798,640	34,288	34,109,680	1,707,118	119,699	1,587,419	1,587,241
介在畑	1	120	241	153,138	0	0	241	153,138	1,167,191	0	1,167,191	814,602
宅地	小規模 住宅用地		41,430	6,167,390	1,123	93,349	40,307	6,074,041	91,987,721	892,736	91,094,985	15,181,429
	一般 住宅用地		34,338	7,252,846	436	14,775	33,902	7,238,071	79,593,294	85,840	79,507,454	26,499,390
	商業地等 (非住宅)		12,561	7,231,702	101	5,910	12,460	7,225,792	80,408,011	19,644	80,388,367	56,160,207
	計	1,930	1,509,656	88,329	20,651,938	1,660	114,034	86,669	20,537,904	251,989,026	998,220	250,990,806
鉱泉地	2	33	1	10	0	0	1	10	218	0	218	218
池沼	83	31,139	24	190,024	4	1,377	20	188,647	19,173	33	19,140	19,140
山林	1,725	14,862,548	3,118	56,166,797	21,209	4,449,785	21,209	51,717,012	1,395,392	109,900	1,285,492	1,285,492
牧場	0	0	2	8,627	0	0	2	8,627	61	0	61	61
原野	191	574,108	2,446	1,133,561	356	130,568	2,090	1,002,993	16,530	1,979	14,551	14,545
ゴルフ場	221	189,006	981	4,921,815	7	3,477	974	4,918,338	3,852,033	338	3,851,695	3,832,945
遊園地	0	0	9	142,720	0	0	9	142,720	124,880	0	124,880	124,880
雑種地	47	9,409	2,500	615,653	0	0	2,500	615,653	1,309,401	0	1,309,401	1,060,110
その他	2,236	1,503,663	9,673	5,801,740	1,383	191,852	8,290	5,609,888	27,374,483	58,360	27,316,123	19,226,072
計	2,504	1,702,078	13,163	11,481,928	1,390	195,329	11,773	11,286,599	32,660,797	58,698	32,602,099	24,244,007
その他	93,918	86,004,357										
合計	101,370	105,017,030	176,024	135,252,970	10,236	7,990,181	165,788	127,262,789	290,070,393	1,320,505	288,749,888	126,826,920

(概要調書)

### 3 家屋

#### (1) 年度別評価状況

区分	年度	棟数 (棟)	床面積 (㎡)	評価額 (千円)	評価額の 前年比 (%)	平均額 (円)
木 造	4	42,081	4,044,775	72,056,491	103.0	17,347
	3	41,931	4,015,923	69,934,249	95.1	16,943
	2	42,196	4,030,633	73,532,859	103.2	17,741
非 木 造	4	15,460	2,787,954	83,140,463	118.0	29,552
	3	15,026	2,512,512	70,433,525	85.5	29,100
	2	15,551	2,764,353	82,413,743	102.5	29,540
合 計	4	57,541	6,832,729	155,196,954	110.6	22,272
	3	56,957	6,528,435	140,367,774	90.0	21,839
	2	57,747	6,794,986	155,946,602	102.8	22,484

※免税点以上、平均額は免税点未満も含む。

(概要調書)

#### (2) 木造家屋評価状況 (免税点以上)

令和4年度

種別区分	棟数 (棟)	床面積 (㎡)	決定価格 (千円)	㎡当り価格 (円)
専用住宅	30,739	3,194,808	62,498,925	19,563
共同住宅、寄宿舎	676	135,003	3,281,991	24,311
併用住宅	1,331	153,338	2,215,421	14,448
旅館、料亭、ホテル	109	25,817	197,871	7,664
事務所、店舗、銀行	894	70,374	1,390,469	19,758
劇場、病院	34	4,265	121,198	28,417
工場、倉庫	432	58,037	392,090	6,756
土蔵	826	45,180	106,146	2,349
附属屋	7,040	357,953	1,852,380	5,175
計	42,081	4,044,775	72,056,491	17,815

(概要調書)

## (3) 非木造家屋評価状況（免税点以上）

令和4年度

区 分		棟 数 (棟)	床面積 (㎡)	決定価格 (千円)	㎡当り価格 (円)
住宅・アパート	鉄骨、鉄筋 コンクリート造	18	6,952	398,082	57,262
	鉄筋コンクリート造	304	88,606	3,881,278	43,804
	鉄 骨 造	730	159,199	6,061,766	38,077
	軽量鉄骨造	1,794	244,996	7,020,002	28,654
	れんが造 コンクリートブロック造	843	58,943	786,582	13,345
	計	3,689	558,696	18,147,710	32,482
その他	鉄骨、鉄筋 コンクリート造	55	93,888	5,655,028	60,232
	鉄筋コンクリート造	551	338,027	17,968,695	53,158
	鉄 骨 造	3,709	1,263,515	38,039,379	30,106
	軽量鉄骨造	5,246	440,188	2,640,993	6,000
	れんが造 コンクリートブロック造	2,210	93,640	688,658	7,354
	計	11,771	2,229,258	64,992,753	29,154
合 計	鉄骨、鉄筋 コンクリート造	73	100,840	6,053,110	60,027
	鉄筋コンクリート造	855	426,633	21,849,973	51,215
	鉄 骨 造	4,439	1,422,714	44,101,145	30,998
	軽量鉄骨造	7,040	685,184	9,660,995	14,100
	れんが造 コンクリートブロック造	3,053	152,583	1,475,240	9,668
	計	15,460	2,787,954	83,140,463	29,821

( 概要調書 )

(4)年度別新增築分家屋に関する調

年 度	区 分	棟 数		床 面 積		決 定 価 格	
		総数 (棟)	うち 増築分 (棟)	総数 (㎡)	うち 増築分 (㎡)	総額 (千円)	うち 増築分 (千円)
4	木 造	265	6	31,143	145	2,004,719	8,421
	非木造	83	3	23,144	237	1,887,817	17,854
	計	348	9	54,287	382	3,892,536	26,275
3	木 造	267	7	28,941	179	1,916,154	11,941
	非木造	85	2	27,299	10,778	2,558,001	1,172,263
	計	352	9	56,240	10,957	4,474,155	1,184,204
2	木 造	331	7	45,589	341	2,496,512	19,748
	非木造	102	4	19,107	191	1,558,872	9,427
	計	433	11	64,696	532	4,055,384	29,175

( 概要調書 )

#### 4 償却資産

##### (1) 年度別償却資産の価格

種 類		年度	決定価格 (千円)	課税標準額 (千円)
市長が価格等を決定したもの	構 築 物	4	19,068,491	18,743,288
		3	17,359,311	16,867,790
		2	16,728,170	16,380,254
	機 械 及 び 装 置	4	58,925,751	57,401,383
		3	60,281,563	57,945,572
		2	51,574,865	49,989,075
	船 舶	4	80	80
		3	11,517	11,517
		2	80	80
	航 空 機	4	0	0
		3	0	0
		2	0	0
	車 両 及 び 運 搬 具	4	502,855	502,389
		3	569,767	569,767
		2	665,332	664,866
工 具 、 器 具 及 び 備 品	4	9,044,516	9,041,753	
	3	8,479,452	8,369,351	
	2	8,637,611	8,624,729	
法 第 三 八 九 条 関 係	総務大臣が価格等を決定し配分したもの	4	41,582,943	35,222,214
		3	41,969,974	35,138,187
		2	42,305,900	35,101,404
	県知事が価格等を決定し配分したもの	4	638,897	618,994
		3	669,827	609,557
		2	707,370	638,825
合 計	4	129,763,533	121,530,101	
	3	129,341,411	119,511,741	
	2	120,619,328	111,399,233	

( 概要調書 )

## 第 4 国有資産等所在市町村交付金

#### 第4 国有資産等所在市町村交付金

##### (1) 年度別国有資産等所在市町村交付金の状況

区分	令和4年度 (千円)	令和3年度 (千円)	令和2年度 (千円)
群馬県	9,611	9,508	9,506
群馬県企業局	17,542	17,738	17,503
財務省関東財務局	15	15	32
農林水産省関東森林管理局	4,488	4,250	4,012
国土交通省関東地方整備局	1,100	1,531	1,638
合 計	32,756	33,042	32,691

(当初調定)



## 第5 軽自動車税

第5 軽自動車税(種別割)

(1) 課税台数及び調定額の推移

区分	令和4年度						令和3年度		令和2年度					
	保有台数	非課税台数	免除台数	課税台数	税率	税額計	課税台数	税額計	課税台数	税額計				
	A	B	C	A-B-C										
原動機付自転車	50CC以下	2,241	4	15	2,222	2,000	4,444	2,289	4,578	2,443	4,886			
	ミニカー	94	0	1	93	3,700	344	96	355	101	374			
	90CC以下	391	7	0	384	2,000	768	360	720	374	748			
	125CC以下	696	10	0	686	2,400	1,646	636	1,526	594	1,426			
	小計	3,422	21	16	3,385		7,202	3,381	7,180	3,512	7,433			
軽自動車	二輪車	1,428	1	9	1,418	3,600	5,105	1,398	5,033	1,410	5,076			
	三輪車	旧税率	0	0	0	0	3,100	0	0	0	0	0		
		基準税率	0	0	0	0	3,900	0	0	0	0	0		
		軽課税率1	0	0	0	0	1,000	0	0	0	0	0		
		軽課税率2	0	0	0	0	2,000	0	0	0	0	0		
		軽課税率3	0	0	0	0	3,000	0	0	0	0	0		
		重課税率	0	0	0	0	4,600	0	0	0	0	0		
	計	0	0	0	0		0	0	0	0	0			
	乗用	営業用	旧税率	0	0	0	5,500	0	0	0	0	0		
			基準税率	1	0	1	0	6,900	0	1	7	0	0	
			軽課税率1	0	0	0	0	1,800	0	0	0	0	0	
			軽課税率2	0	0	0	0	3,500	0	0	0	0	0	
			軽課税率3	0	0	0	0	5,200	0	0	0	0	0	
			重課税率	0	0	0	0	8,200	0	0	0	0	0	
	計	1	0	1	0		0	1	7	0	0			
	乗用	自家用	旧税率	7,456	33	134	7,289	7,200	52,481	8,443	60,790	9,733	70,078	
			基準税率	8,803	13	141	8,649	10,800	93,409	6,854	74,023	5,551	59,951	
			軽課税率1	0	0	0	0	2,700	0	0	0	0	0	
			軽課税率2	0	0	0	0	5,400	0	134	724	265	1,431	
			軽課税率3	0	0	0	0	8,100	0	737	5,970	840	6,804	
			重課税率	5,614	29	112	5,473	12,900	70,602	5,246	67,673	5,096	65,738	
	計	21,873	75	387	21,411		216,492	21,414	209,180	21,485	204,002			
	四輪車	乗用	営業用	旧税率	25	0	0	25	3,000	75	24	72	24	72
				基準税率	59	0	0	59	3,800	224	55	209	51	194
				軽課税率1	1	0	0	1	1,000	1	0	0	0	0
				軽課税率2	0	0	0	0	1,900	0	0	0	0	0
				軽課税率3	0	0	0	0	2,900	0	0	0	1	3
重課税率				18	0	0	18	4,500	81	17	77	13	59	
計		103	0	0	103		381	96	358	89	327			
乗用		自家用	旧税率	2,341	71	29	2,241	4,000	8,964	2,665	10,660	3,129	12,516	
			基準税率	2,623	59	35	2,529	5,000	12,645	2,199	10,995	1,835	9,175	
			軽課税率1	0	0	0	0	1,300	0	0	0	1	1	
			軽課税率2	0	0	0	0	2,500	0	0	0	0	0	
			軽課税率3	0	0	0	0	3,800	0	19	72	25	95	
	重課税率		4,858	47	47	4,764	6,000	28,584	4,729	28,374	4,730	28,380		
計	9,822	177	111	9,534		50,193	9,612	50,101	9,720	50,167				
小計	33,227	253	508	32,466		272,171	32,521	264,678	32,704	259,572				
小型特殊自動車	農耕用	2,864	7	1	2,856	2,400	6,854	2,847	6,833	2,838	6,811			
	その他	339	2	1	336	5,900	1,982	331	1,953	323	1,906			
	小計	3,203	9	2	3,192		8,836	3,178	8,786	3,161	8,717			
二輪の小型自動車	1,678	1	0	1,677	6,000	10,062	1,649	9,894	1,627	9,762				
合計	41,530	284	526	40,720		298,271	40,729	290,537	41,004	285,485				

(課税状況等の調)

(2) 課税台数及び調定額の推移(環境性能割)

	令和3年度		令和2年度	
	台数 (台)	月別 調定額 (円)	台数 (台)	月別 調定額 (円)
4月	48	845,000	47	803,100
5月	87	1,539,400	67	1,217,000
6月	65	1,159,400	29	512,300
7月	55	989,600	23	461,200
8月	58	1,030,700	77	1,380,600
9月	67	1,204,100	66	1,252,700
10月	48	829,300	58	990,900
11月	54	1,047,200	80	1,416,200
12月	43	763,100	64	1,147,700
1月	67	1,224,100	67	1,210,100
2月	56	1,086,300	62	1,109,300
3月	117	2,219,000	65	1,140,400
合計	765	13,937,200	705	12,641,500

## 第6 市たばこ税

## 第6 市たばこ税

### (1) 年度別調定額の推移

年度	税 率	売渡本数 (本)	調定額 (円)	前年 比 (%)
3	製造たばこ及び旧3級品 1,000本につき6,122円(9月分まで) 6,552円(10月分から)	86,883,978	546,411,393	106.6
2	製造たばこ及び旧3級品 1,000本につき5,692円(9月分まで) 6,122円(10月分から)	87,580,938	512,733,531	96.4

### (2) 月別調定額の推移

月	令和3年度				令和2年度			
	売渡本数 (本)	前年比 (%)	調定額 (円)	前年比 (%)	売渡本数 (本)	前年比 (%)	調定額 (円)	前年比 (%)
4	7,507,028	103.1	45,958,025	110.9	7,278,581	96.1	41,429,683	97.0
5	7,410,948	101.5	45,369,823	109.2	7,298,564	93.4	41,543,426	94.3
6	7,023,633	96.2	42,998,682	103.5	7,297,907	84.3	41,539,687	85.1
7	7,320,843	97.9	44,818,201	105.3	7,480,683	98.7	42,580,048	99.6
8	7,472,155	91.8	45,744,533	98.8	8,135,779	97.1	46,308,855	98.1
9	7,298,112	94.4	44,679,042	101.5	7,731,517	92.5	44,007,794	93.4
10	9,116,910	98.1	55,813,724	105.6	9,289,085	109.2	52,873,472	110.0
11	5,879,879	99.1	38,526,876	106.1	5,932,806	80.6	36,323,878	86.7
12	6,957,203	101.2	45,583,594	108.3	6,873,443	93.6	42,079,218	100.6
1	7,835,357	106.2	51,337,260	113.6	7,381,320	93.8	45,188,439	100.9
2	6,571,534	100.0	43,056,689	107.1	6,569,140	86.0	40,216,275	92.5
3	6,490,376	102.8	42,524,944	110.0	6,312,113	92.2	38,642,756	99.2
合計	86,883,978	99.2	546,411,393	106.6	87,580,938	93.2	512,733,531	96.4

## 第7 入 湯 税

## 第7 入湯税

### (1) 入湯客数比較

令和3年度		令和2年度		令和元年度	
入湯客数(人)	前年比(%)	入湯客数(人)	前年比(%)	入湯客数(人)	前年比(%)
1,157,945	93.5	1,239,070	58.0	2,134,780	100.0

### (2) 年度別月別調定額の推移

月	令和3年度		令和2年度		令和元年度	
	調定額(円)	前年比(%)	調定額(円)	前年比(%)	調定額(円)	前年比(%)
4	9,370,400	75.3	12,445,950	66.4	18,742,050	107.4
5	8,463,850	268.0	3,158,000	19.6	16,127,500	102.9
6	7,102,100	390.3	1,819,800	10.7	16,962,700	102.3
7	5,193,250	66.9	7,763,400	51.7	15,008,450	100.5
8	7,921,500	58.8	13,476,200	90.8	14,840,600	102.8
9	9,465,300	79.0	11,977,600	57.7	20,745,050	102.3
10	6,627,500	61.9	10,710,650	64.6	16,568,300	100.0
11	10,180,950	74.1	13,745,150	81.5	16,867,350	93.1
12	15,317,900	92.9	16,482,900	80.1	20,566,500	101.1
1	15,254,850	133.6	11,422,400	60.3	18,950,350	97.2
2	10,673,400	187.9	5,681,100	34.4	16,510,900	102.3
3	6,573,000	118.5	5,547,450	37.7	14,712,000	98.2
合計	112,144,000	98.2	114,230,600	55.3	206,601,750	100.8

## 第 8 收 税



## 第8 収税

### (1) 市税の収入状況(令和3年度)

区分		口座振替		一般納付		合 計		収納率 (%)	
		調定額 (千円)	収入済額 (千円)	調定額 (千円)	収入済額 (千円)	調定額 (千円)	収入済額 (千円)		
市民税	個人	現年	249,239	237,706	3,221,175	3,197,829	3,470,414	3,435,535	99.0
		滞繰			127,884	38,362	127,884	38,362	30.0
	法人	現年			743,124	741,535	743,124	741,535	99.8
		滞繰			12,131	6,661	12,131	6,661	54.9
	計		249,239	237,706	4,104,314	3,984,387	4,353,553	4,222,093	97.0
固定資産税	都市計画税	現年	2,220,009	2,147,305	3,518,692	3,529,694	5,738,701	5,676,999	98.9
		滞繰			439,290	161,760	439,290	161,760	36.8
		交付、納付金			33,042	33,042	33,042	33,042	100.0
		計	2,220,009	2,147,305	3,991,024	3,724,496	6,211,033	5,871,801	94.5
(軽自動車税)	現年	79,114	76,516	211,320	209,577	290,434	286,093	98.5	
	滞繰			13,636	3,227	13,636	3,227	23.7	
	計	79,114	76,516	224,956	212,804	304,070	289,320	95.1	
市たばこ税	現年			548,237	548,237	548,237	548,237	100.0	
	滞繰			0	0	0	0	0.0	
	計			548,237	548,237	548,237	548,237	100.0	
入湯税	現年			112,144	111,271	112,144	111,271	99.2	
	滞繰			3,587	765	3,587	765	21.3	
	計			115,731	112,036	115,731	112,036	96.8	
合計	現年	2,548,362	2,461,527	8,387,734	8,371,185	10,936,096	10,832,712	99.1	
	滞繰			596,528	210,775	596,528	210,775	35.3	
	計	2,548,362	2,461,527	8,984,262	8,581,960	11,532,624	11,043,487	95.8	
国民健康保険税	現年	758,440	723,343	1,053,071	978,480	1,811,511	1,701,823	93.9	
	滞繰			460,942	106,213	460,942	106,213	23.0	
	計	758,440	723,343	1,514,013	1,084,693	2,272,453	1,808,036	79.6	

※ 四捨五入の関係で計及び合計が合わない場合があります。

(2) 財産差押の状況

区分	令和3年度				令和2年度			
	差押え		換価税収		差押え		換価税収	
	件数	金額(円)	件数	金額(円)	件数	金額(円)	件数	金額(円)
預貯金	616	135,693,053	618	51,494,613	483	109,740,510	477	32,006,726
不動産	14	24,428,848	2	672,800	12	9,439,917	1	532,900
その他	101	43,181,285	252	23,161,062	97	53,268,538	289	34,464,972
計	731	203,303,186	872	75,328,475	592	172,448,965	767	67,004,598

(3) 公売の状況

区分	令和3年度				令和2年度			
	公告		売却件数、決定額		公告		売却件数、決定額	
	件数	金額(円)	件数	金額(円)	件数	金額(円)	件数	金額(円)
不動産	3	954,000	2	954,000	5	550,000	1	550,000
動産	0	0	0	0	0	0	0	0
計	3	954,000	2	954,000	5	550,000	1	550,000

(4) 不納欠損処分の状況 (県税除く)

区分	令和3年度		令和2年度		増減		前年比		
	件数	税額(円)	件数	税額(円)	件数	税額(円)	件数(%)	税額(%)	
一般税	法第15条の7 第4項 (滞納処分の 停止後3年)	374	37,951,861	467	25,799,916	-93	12,151,945	80.1	147.1
	(無財産)								
	(生活困窮)	410	20,004,576	495	20,691,870	-85	-687,294	82.8	96.7
	(居所不明)	23	882,857	43	1,018,356	-20	-135,499	53.5	86.7
	計	807	58,839,294	1,005	47,510,142	-198	11,329,152	80.3	123.8
	法第15条の7 第5項 (即時欠損)	134	6,151,425	145	7,281,869	-11	-1,130,444	92.4	84.5
	(無財産)								
	(生活困窮)	157	11,433,582	166	6,204,523	-9	5,229,059	94.6	184.3
	(居所不明)	166	4,106,820	175	5,432,807	-9	-1,325,987	94.9	75.6
	計	5	106,484	8	180,864	-3	-74,380	62.5	58.9
小計	(無財産)	328	15,646,886	349	11,818,194	-21	3,828,692	94.0	132.4
	(生活困窮)	665	55,536,868	778	39,286,308	-113	16,250,560	85.5	141.4
	(居所不明)	576	24,111,396	670	26,124,677	-94	-2,013,281	86.0	92.3
	計	28	989,341	51	1,199,220	-23	-209,879	54.9	82.5
	(無財産)	1,269	80,637,605	1,499	66,610,205	-230	14,027,400	84.7	121.1
	(生活困窮)	263	25,322,888	330	28,825,757	-67	-3,502,869	79.7	87.8
	(居所不明)	328	41,631,765	420	58,590,361	-92	-16,958,596	78.1	71.1
	計	22	913,111	49	2,510,000	-27	-1,596,889	44.9	36.4
	(無財産)	613	67,867,764	799	89,926,118	-186	-22,058,354	76.7	75.5
	(居所不明)	5	57,701	2	7,200	3	50,501	250.0	801.4
国保税	(無財産)	0	0	0	0	0	0	-	-
	(生活困窮)	5	57,701	2	7,200	3	50,501	250.0	801.4
	(居所不明)	61	4,442,200	68	5,381,416	-7	-939,216	89.7	82.5
	計	72	4,712,237	86	8,012,900	-14	-3,300,663	83.7	58.8
	(無財産)	4	46,400	7	300,700	-3	-254,300	57.1	15.4
	(生活困窮)	137	9,200,837	161	13,695,016	-24	-4,494,179	85.1	67.2
	(居所不明)	329	29,822,789	400	34,214,373	-71	-4,391,584	82.3	87.2
	計	400	46,344,002	506	66,603,261	-106	-20,259,259	79.1	69.6
	(無財産)	26	959,511	56	2,810,700	-30	-1,851,189	46.4	34.1
	(生活困窮)	755	77,126,302	962	103,628,334	-207	-26,502,032	78.5	74.4
合計	(居所不明)	994	85,359,657	1,178	73,500,681	-184	11,858,976	84.4	116.1
	(無財産)	976	70,455,398	1,176	92,727,938	-200	-22,272,540	83.0	76.0
	(生活困窮)	54	1,948,852	107	4,009,920	-53	-2,061,068	50.5	48.6
	(居所不明)	2,024	157,763,907	2,461	170,238,539	-437	-12,474,632	82.2	92.7

令和4年度  
税 務 概 要

令和4年9月発行

発 行 渋川市

編 集 総務部 税務課・納税課

住 所 〒 377-8501 群馬県渋川市石原80番地

電 話 0 2 7 9 ( 2 2 ) 2 1 1 1 (代表)

F A X 0 2 7 9 ( 2 4 ) 6 5 4 1

ホームページ <http://www.city.shibukawa.lg.jp/>

メール [zeim-s@city.shibukawa.gunma.jp](mailto:zeim-s@city.shibukawa.gunma.jp)

メール [nouzei@city.shibukawa.gunma.jp](mailto:nouzei@city.shibukawa.gunma.jp)