

澁川市の統計

令和4年度版

澁川市

(令和5年3月発行)

ご利用に当たって

- 1 「渋川市の統計」は、本市の状況を人口、経済、社会、福祉、教育、文化などの分野にわたり、基本的な統計資料として収録したものです。
- 2 本統計書は、原則として、直近3～5年の資料を主に、令和4年12月31日時点で公表されている、最新の資料を収録しました。
- 3 資料は、主に渋川市内の各官庁、団体、事業所及び庁内各部署などからの提供あるいは報告、公表されている各種統計調査の結果によるものです。
- 4 表中、説明を要する事項及び資料の出所は、各表の下部に示してあります。
- 5 調査の時点、時期の示し方は、特に注記がない限り次のとおりです。
 - 「年」・・・暦年（1月～12月）の集計値
 - 「年度」・・・4月～翌年3月の集計値
 - 「年月日」・・・その期日現在の値
- 6 数字の単位未満は、四捨五入を原則としているため、総数と内訳の計が一致しない場合があります。
- 7 表中の符号の用法は次のとおりです。
 - 「0」・・・0又は単位未満の数値であることを示す。
 - 「*」・・・該当項目なし又は制度等の実施前、廃止で該当数字のないものを示す。
 - 「…」・・・該当数値が不詳であることを示す。
 - 「X」・・・秘密保持のため秘匿されているものを示す。なお、「3 国勢調査」「5 農林業」「6 工業（製造業）」については、それぞれの利用上の注意をご確認ください。
- 8 本市は平成18年2月20日に市町村合併をしているため、原則として、合併前は旧市町村別の数値を記載し、合併後は地区別の数値若しくは市全体の数値を記載しています。
- 9 収録した統計資料について、更に詳細な数値が必要な場合や疑義がある場合は、各表下部に示してある出所又は本市総合政策部デジタル行政推進課に照会してください。

目次

数字で見る市民の暮らし	6
各種統計調査などにおける渋川市の状況	8
1 土地・気象	11
1 1 渋川市の概要	12
1 2 位置及び面積	13
1 3 評価地目別土地面積の状況	13
1 4 市制施行日	14
1 5 気象の状況	15
2 人口(住民基本台帳)	17
1 人口の推移	18
2 年齢階層別人口	19
3 年齢別人口	20
4 高齢者人口の推移	21
5 行政区別人口・世帯数	22
6 人口動態	26
7 人口移動の状況(渋川市の転入・転出者数)	26
3 国勢調査	27
1 人口・世帯数の推移	29
2 群馬県・県内各市別人口	29
3 産業分類別就業人口	30
4 労働力人口(15歳以上)	32
5 昼間人口	32
6 就業者・通学者の流入・流出人口(15歳以上)	32
7 人口集中地区の人口・世帯	33
8 年齢階層別人口	33
9 配偶関係人口	33
10 世帯の種類・世帯人員別世帯数及び世帯人員	34
11 世帯の家族類型別一般世帯	34
12 年齢(各歳)男女別人口	35
13 住居の種類・住宅所有の関係	41
14 国籍別・男女別外国人数	41
4 事業所	43
1 産業分類別事業所数・従業者数(民営)	44
2 経営組織別事業所数(民営)	44
3 県内各市別の産業別事業所数(民営)	45
4 産業分類別・従業者規模別事業所数及び従業者数(民営)	46
5 農林業	47
1 総農家数	49
2 主副業別経営体数(農業経営体(個人経営体))	49
3 年齢階層別世帯員数(農業経営体(個人経営体))	49

4	年齢階層別の農業に60日以上従事した世帯員、役員・構成員(経営主を含む)数(農業経営体(総数))	49
5	経営耕地のある農家数と経営耕地面積	49
6	経営耕地の状況(農業経営体(総数))	50
7	経営耕地面積規模別経営体数(農業経営体(総数))	50
8	農産物販売金額規模別経営体数(農業経営体(総数))	50
9	販売目的の作物の類別作付(栽培)経営体数と作付(栽培)面積	50
10	農産物販売金額1位の部門別経営体数(農業経営体(総数))	51
11	販売目的の果樹類の品目別栽培経営体数と栽培面積	52
12	販売目的の家畜等を飼養している経営体数と飼養頭羽数	52
13	現況森林面積	53
14	林種別森林面積	53
15	農地移転状況	54
16	農地転用状況	54
6	工業(製造業)	55
1	市郡別事業所数・従業者数・製造品出荷額等(従業者4人以上の事業所)	57
2	産業分類別事業所数・従業者数・製造品出荷額等(従業者4人以上の事業所)	58
3	事業所数、事業所敷地面積(従業者30人以上の事業所)	60
4	工業用水1日当たりの水源別使用量(従業者30人以上の事業所)	60
7	商業	61
1	商業の推移	63
2	産業分類小分類別事業所数、従業者数、年間商品販売額(卸売業)	63
3	産業分類小分類別事業所数、従業者数、年間商品販売額、売り場面積(小売業)	64
4	市郡別年間商品販売額	65
8	労働・金融・市民所得	67
1	一般職業紹介	68
2	新規学校卒業者進路別状況	68
3	新規学校卒業者地域別就職状況	69
4	新規学校卒業者職業紹介状況	69
5	内職相談あっせん状況	69
6	シルバー人材センター事業運営状況	70
7	シルバー人材センター職群別事業実績状況	70
8	市制度資金貸付状況	71
9	市制度資金業種別利用状況	71
10	市内金融機関別店舗数	71
11	市内金融機関預金貸付状況	71
12	市内総生産	72
13	市民所得	73
9	電気・ガス・上下水道・運輸・通信	75
1	ガス需要状況	76
2	上水道需要状況	76
3	上水道の業務状況	77
4	公共下水道接続状況	77

5	地域し尿処理施設接続状況	77
6	農業集落排水接続状況	78
7	自動車保有状況	78
8	軽自動車保有状況	79
9	主要道路交通量調査結果	80
10	関越自動車道車種別利用状況	82
11	JR線乗車人員の推移(1日平均乗車人員)	82
10	建設・住宅	83
1	市道の状況	84
2	市営住宅等保有状況	84
3	公営住宅等戸数状況	84
4	都市公園設置状況	84
5	建築確認申請及び工事届受付件数状況(4号建築物のみ)	85
6	用途地域種別指定面積	85
7	木造家屋用途別状況	85
8	非木造家屋用途別状況	86
11	市民生活・社会福祉	87
1	消費者物価指数	88
2	消費者物価分類指数(全国)	88
3	魚菜市场取扱高	89
4	総合相談状況	89
5	生活保護の状況	89
6	児童手当支給人数及び金額	90
7	保育所(園)の状況	91
8	国民年金被保険者数	91
9	国民年金(無拠出制)受給権者数及び年金額	92
10	国民年金(拠出制)受給権者数及び年金額	92
11	国民健康保険加入者数の推移	92
12	国民健康保険税課税段階別世帯数	93
13	国民健康保険税所得別、課税別の世帯数及び人数	94
14	高額医療対象件数及び高額療養費	95
15	介護保険サービスの利用状況	96
16	ひとり暮らし高齢者数の推移	97
12	行政・選挙	99
1	歴代市長	100
2	歴代副市長	100
3	歴代教育長	100
4	執行機関	100
5	市職員数	100
6	議決機関	101
7	歴代市議会議長	101
8	歴代市議会副議長	101
9	市議会審議状況	102

10	選挙人名簿登録者数の推移	102
11	選挙の投票状況	103
13	財政	105
1	令和元年度決算状況	106
2	令和2年度決算状況	109
3	地方税決算額	112
4	公債費・市債・財政調整基金の状況	112
5	普通会計決算額	113
6	公有財産の状況	114
14	教育・文化	115
1	小学校の状況	116
2	中学校の状況	117
3	高等学校の状況	117
4	特別支援学校の状況	118
5	幼稚園の状況	118
6	認定こども園の状況	119
7	専修学校の状況	119
8	図書館利用状況	120
9	図書館資料利用点数（図書・視聴覚資料）	121
10	図書館蔵書数	121
11	公園運動施設利用状況	122
12	社会体育施設利用状況	122
13	公民館利用状況	123
14	市民会館利用状況	124
15	老人福祉センター利用状況	124
16	勤労福祉センター利用状況	125
17	観光施設利用状況	125
18	美術館・文学館利用状況	125
19	歴史資料館利用状況	125
20	指定文化財	126
15	保健・衛生・公害	131
1	医療施設数	132
2	病床数	132
3	医療関係従事者数	132
4	主要死因別死亡数	132
5	感染症発生状況	133
6	生活衛生関係営業施設数	133
7	可燃物処理状況	134
8	不燃物処理状況	134
9	分別収集の状況	134
10	し尿処理状況	134
11	火葬取扱状況	135
12	式場等利用状況	136

13	種類別公害苦情件数	136
14	用途地域別苦情件数	137
15	公害関係法令及び県条例に基づく特定事業場・特定施設数	137
16	司法・消防	139
1	刑法犯発生検挙状況	140
2	交通事故発生件数	140
3	風俗営業数	141
4	火災原因別件数・損害額	142
5	消防施設等の状況（消防本部）	143
6	消防施設等の状況（消防団等）	143
7	消防本部事故別救急出動状況	143
	附表	145
	附表1 各種統計調査の概要	146
	附表2 渋川市組織機構図	150

数字で見る 市民の 暮らし

人口密度



1km²当たり310.4人

世帯人員



1世帯2.6人

出生

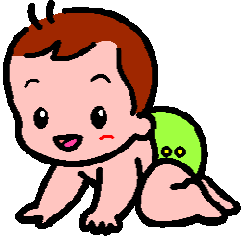

1日に0.9人

死亡



1日に3.3人

転入



1日に5.2人

転出

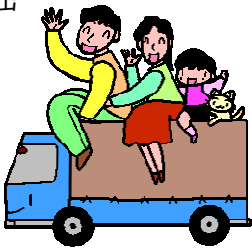

1日に5.7人

結婚

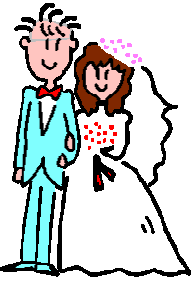

1日に0.6件

離婚

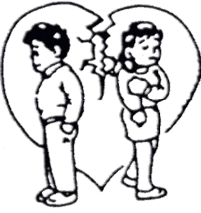

1日に0.2件

生産年齢人口



市民1.9人に1人

市議会議員



有権者3,574.3人に1人

市職員



市民103.7人に1人

消防職員



市民460.4人に1人

医師（歯科医師含む）



市民276.2人に1人

教員

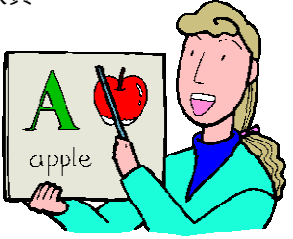

小学生13.0人に1人
中学生10.6人に1人

市の予算



市民1人当たり441,037円

救急車出動



1日に10.5回

交通事故(人身事故のみ)



1日に1.1件

刑法犯



1日に0.9件

火災発生



1日に0.1件

進学率

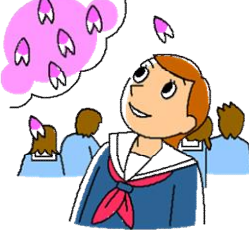

高校 99.2%
大学・短大55.1%

自動車(軽自動車含む)

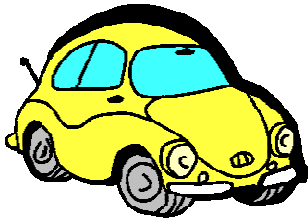

1世帯2.3台

ごみ収集

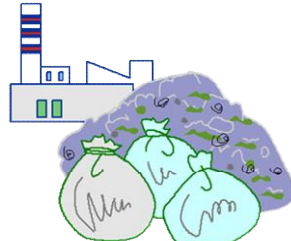

1世帯1日に2.4kg

渋川駅乗車人員



1日当たり2,529人

渋川伊香保・赤城インターチェンジ

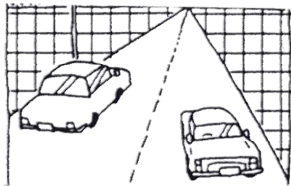

1日の入車 6,969.5台
1日の出車 6,907.9台

都市公園

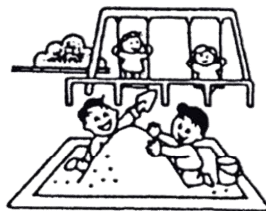

市民1人当たり18.4㎡

上水道

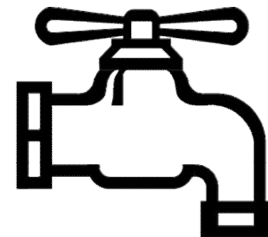

1世帯1日に0.9㎡

年間商品販売額



1商店当たり22,891万円

年間製造品出荷額等

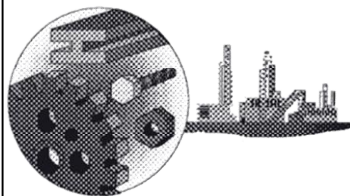

1工場当たり170,538万円

都市ガス使用量(家庭用)

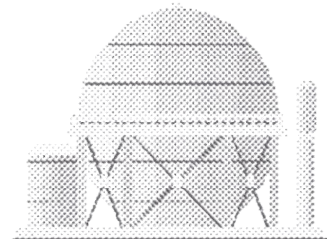

1世帯1日に28.0MJ

各種統計調査などにおける渋川市の状況

項目		数	調査の時期	備考
市域面積		240.27 km ²	令和4年10月1日	国土地理院
人口		72,514 人	令和5年1月1日	群馬県移動人口調査 ※
世帯		29,302 世帯		
国勢調査	世帯数	29,114 世帯	令和2年10月1日	令和2年国勢調査
	人口	74,581 人		
	人口密度	310.4 人/km ²		
	集中地区人口 (DID)	12,198 人		
転入人口		1,898 人	令和3年度	
転出人口		2,073 人		
出生数		339 人		
死亡数		1,205 人		
事業所	事業所数	3,819 事業所	平成28年6月1日	平成28年 経済センサス-活動 調査
	従業者数	32,526 人		
農林業	総農家数	2,882 戸	令和2年2月1日	2020年農林業セン サス
	経営耕地面積	1,973 ha		
工業	事業所数	116 事業所	令和2年6月1日	2020年工業統計調 査 (従業者4人以上の 事業所)
	従業者数	4,642 人	令和元年1月~12月	
	製造品出荷額等	19,782,404 万円		
商業	商店数	757 店	平成28年6月1日	平成28年 経済センサス-活動 調査
	従業者数	5,259 人		
	商品販売額	17,328,471 万円		

【注】※「群馬県移動人口調査」

この調査は、令和2年国勢調査の結果を基礎として毎月の届出(住民基本台帳法等)に基づく転出入、出生、死亡等を加減して算出する方法で行っています。

項目	数	調査の時期	備考
1人当たり市民所得	3,002 千円	平成 29 年度 ※30 年度以降公表なし	市町村民経済計算
保育所(園)数	11 か所	令和 4 年 5 月 1 日	
市立	3 か所		
法人	8 か所		
保育所(園)児童数	1,177 人		
幼稚園・認定こども園数	9 園	令和 4 年 5 月 1 日	
市立幼稚園	4 園		
市立認定こども園	2 園		
私立認定こども園	3 園		
幼稚園・認定こども園在園者数	699 人		
小学校数	14 校		
小学校児童数	3,126 人		
中学校数	9 校		
中学校生徒数	1,672 人		
高等学校数	4 校		
高等学校生徒数	2,150 人		
自動車保有台数	34,607 台	令和 4 年 4 月 1 日	
軽自動車保有台数	31,564 台		
都市公園数	41 公園	令和 4 年 4 月 1 日	
都市公園面積	137.36 ha		
市営住宅戸数	537 戸	令和 4 年 4 月 1 日	
一般会計当初予算	32,893,000 千円	令和 4 年度	
歳入決算額(一般会計)	45,847,614 千円	令和 2 年度	
歳出決算額(一般会計)	43,961,329 千円		
歳入決算額(一般会計)	38,981,845 千円	令和 3 年度	
歳出決算額(一般会計)	36,535,890 千円		

1 土地・気象

1 渋川市の概要

本市は、日本そして群馬県のほぼ中央部、雄大な関東平野の始まりに位置しています。古くから交通の要衝として栄え、豊富な水資源をいかした工業、山地の開拓による農業や、首都圏の奥座敷となる観光・温泉などを主要産業としてきました。

本市の南側は県都前橋市に隣接し、東京都心まで120km(高速道路(関越自動車道渋川伊香保IC)利用で約2時間、JR上越線及び新幹線利用で約1時間10分)の距離にあります。主な交通網としては、JR上越線、JR吾妻線の2路線が通り、8駅あります。また、南北に関越自動車道と国道17号、東西に国道353号が通り、関越自動車道には渋川伊香保ICと赤城ICがあります。

地形は赤城山、榛名山、子持山、小野子山に抱かれ、利根川と吾妻川の流れによって形成された谷地とともに、標高差がおおむね1,400m以上となる起伏に富んだ地形を有し、地区の大半が自然的土地利用で占められています。

本市の位置

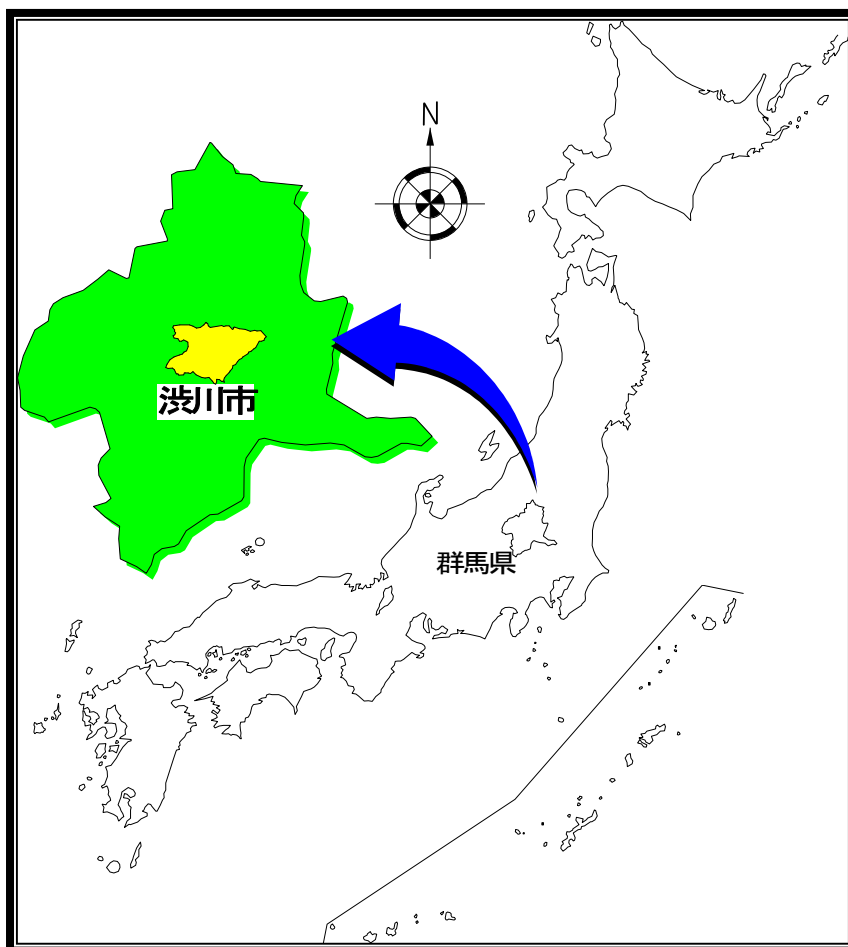

2 位置及び面積

単位：km²、m

位置(市役所本庁舎)		面積	海拔		
東経	北緯		最高 (鈴ヶ岳)	最低 (半田)	市役所
139° 00'	36° 29'	240.27	1,565	139	196

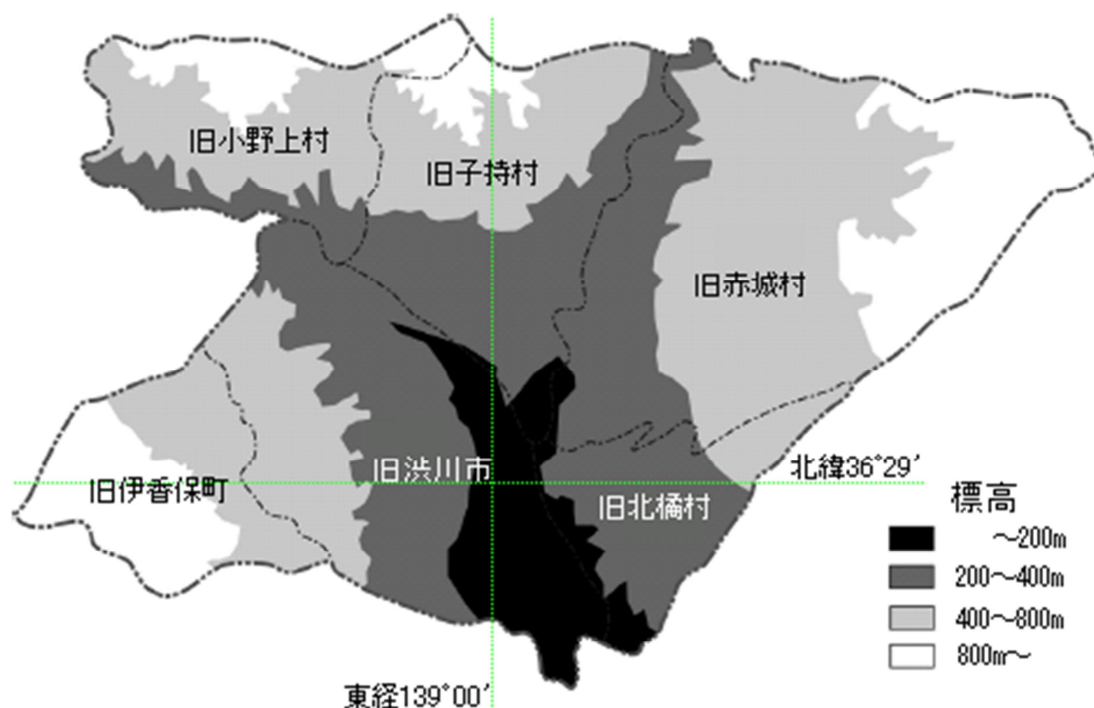

3 評価地目別土地面積の状況

各年1月1日現在、単位：ha、%

	総数	田	畑	宅地	池沼	山林	原野	雑種地	その他
平成 30 年	24,027.0	877.2	3,809.8	2,188.1	22.1	7,220.7	174.6	1,265.6	8,468.9
	99.9	3.7	15.9	9.1	0.1	30.1	0.8	5.1	35.2
平成 31 年	24,027.0	871.0	3,791.0	2,195.4	22.2	7,141.0	174.4	1,279.0	8,553.0
	100.1	3.6	15.8	9.2	0.1	29.7	0.7	5.3	35.6
令和 2 年	24,027.0	866.0	3,770.1	2,204.1	22.1	7,103.3	174.4	1,296.7	8,590.3
	100.0	3.6	15.7	9.2	0.1	29.6	0.7	5.4	35.7
令和 3 年	24,027.0	861.7	3,753.2	2,210.8	22.1	7,104.9	174.4	1,306.0	8,593.9
	100.0	3.6	15.6	9.2	0.1	29.6	0.7	5.4	35.8
令和 4 年	24,027.0	858.4	3,737.0	2,216.2	22.1	7,102.9	170.7	1,318.4	8,601.3
	100.0	3.6	15.6	9.2	0.1	29.5	0.7	5.5	35.8

【注】下段は構成比。

資料：税務課

4 市制施行日

市町村名	合併・境界 変更年月日	区域の変更形式	合併関係市町村名
渋川市	平成18年2月20日	新設	渋川市、伊香保町、小野上村、子持村、赤城村、北橋村

1市1町4村が合併し渋川市が誕生しました。

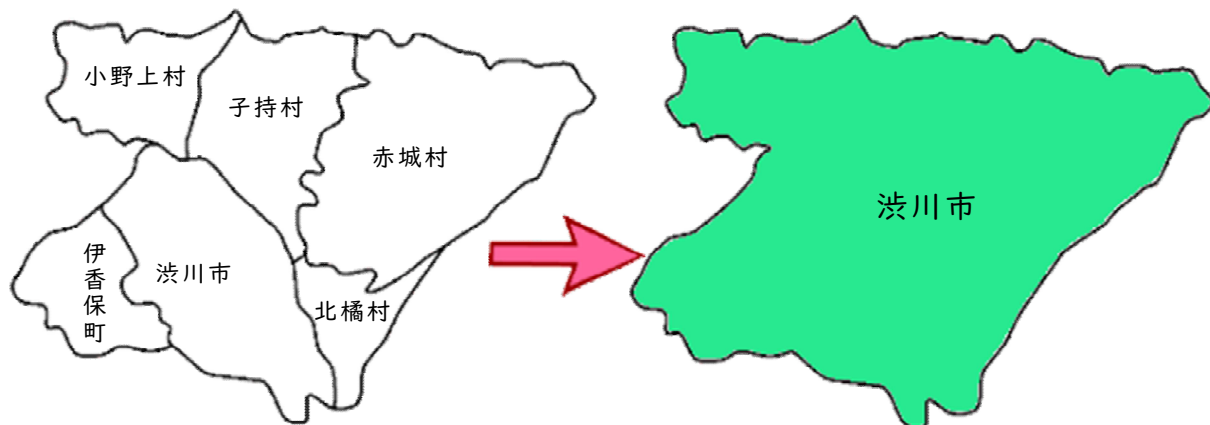

(参考) 合併の変遷

	明治期	昭和期	平成の大合併
渋川村	渋川町	渋川市 (昭和29年4月1日)	渋川市 (平成18年2月20日)
金井村、南牧村、阿久津村、川島村、祖母島村	金島村		
有馬村、八木原村、半田村	古巻村		
湯上村(行幸田)、石原村、中村	豊秋村		
(伊香保村、湯中子村、水沢村)→伊香保村	伊香保町(明治22年4月1日)		
小野子村、村上村	小野上村(明治22年4月1日)		
上白井村、中郷村	白郷井村	子持村 (昭和35年9月1日)	
横堀村、北牧村、吹屋村、白井村	長尾村	赤城村 (昭和31年9月1日)	
持柏木村、溝呂木村、北上野村、勝保沢村、見立村、滝沢村、上三原田村、三原田村、樽村、宮田村	横野村		
津久田村、猫村、長井小川田村、深山村、棚下村	敷島村		
箱田村、上箱田村、真壁村、八崎村、分郷八崎村、小室村、上南室村、下南室村、下箱田村	北橋村(明治22年4月1日)		

5 気象の状況

本市の気候は、夏は蒸し暑く冬に晴天が多い太平洋気候と、気温の変化が大きい内陸気候の両面を持っています。夏期は高温となり雷雨が多く、梅雨期や台風期は多雨となりますが、降雨や降雪は比較的少ない傾向にあります。

また、冬から早春にかけての乾燥した冷たい季節風「からっ風」が強く吹くことが特徴となっています。

単位：mm、m/s、℃

	降水量	風速（平均）	気温		
			平均	最高	最低
平成 23 年	1,075.0	2.6	13.6	37.4	-7.4
平成 24 年	848.5	2.6	13.7	38.0	-6.4
平成 25 年	794.5	2.7	14.2	37.6	-5.6
平成 26 年	997.5	2.7	13.8	38.8	-5.9
平成 27 年	930.0	2.5	14.6	38.5	-4.6
平成 28 年	1,333.0	2.6	14.5	35.5	-7.6
平成 29 年	1,233.0	2.9	13.7	35.0	-5.0
平成 30 年	957.5	2.8	14.8	38.7	-6.7
令和元年	1,422.0	2.9	14.5	37.7	-4.1
令和 2 年	1,240.0	2.7	14.6	39.8	-5.5
令和 3 年	1,080.0	2.8	14.5	35.9	-6.6
1 月	25.5	3.3	2.6	14.7	-6.6
2 月	18.5	3.8	4.8	21.6	-4.7
3 月	68.0	3.4	9.4	23.1	-0.3
4 月	45.0	3.2	12.6	24.9	0.7
5 月	82.0	2.7	17.8	28.8	5.4
6 月	138.0	2.2	21.9	31.0	12.8
7 月	198.5	1.9	25.3	35.9	18.5
8 月	230.0	2.1	26.2	35.5	18.6
9 月	154.5	1.9	20.9	32.7	15.3
10 月	53.0	2.7	16.2	29.1	4.9
11 月	39.0	3.1	10.6	20.5	-0.1
12 月	28.0	3.4	5.1	16.8	-4.3

資料：浜川広域消防本部

2 人口

(住民基本台帳)

1 人口の推移

各年10月1日現在、単位：世帯、人、%、人/km²

	世帯数	人口			人口増減数		1世帯 当たり人口	人口密度	
		計	男	女	実数	増減率			
平成 30年	渋川地区	18,382	42,929	20,787	22,142	-510	-1.2	2.34	832
	伊香保地区	1,465	2,825	1,328	1,497	-84	-3.0	1.93	127
	小野上地区	594	1,564	758	806	-26	-1.7	2.63	55
	子持地区	4,470	11,553	5,761	5,792	-136	-1.2	2.58	282
	赤城地区	3,907	10,021	5,032	4,989	-219	-2.2	2.56	128
	北橘地区	3,390	9,193	4,550	4,643	-124	-1.3	2.71	487
	計	32,208	78,085	38,216	39,869	-1,099	-1.4	2.42	325
令和 元年	渋川地区	18,534	42,524	20,650	21,874	-405	-1.0	2.29	824
	伊香保地区	1,457	2,741	1,283	1,458	-84	-3.1	1.88	123
	小野上地区	587	1,504	736	768	-60	-4.0	2.56	53
	子持地区	4,454	11,352	5,653	5,699	-201	-1.8	2.55	277
	赤城地区	3,901	9,860	4,955	4,905	-161	-1.6	2.53	126
	北橘地区	3,414	9,065	4,493	4,572	-128	-1.4	2.66	480
	計	32,347	77,046	37,770	39,276	-1,039	-1.3	2.38	320
令和 2年	渋川地区	18,635	42,133	20,437	21,696	-391	-0.9	2.26	817
	伊香保地区	1,422	2,662	1,238	1,424	-79	-3.0	1.87	119
	小野上地区	584	1,460	715	745	-44	-3.0	2.50	51
	子持地区	4,486	11,209	5,569	5,640	-143	-1.3	2.50	274
	赤城地区	3,903	9,660	4,851	4,809	-200	-2.1	2.48	123
	北橘地区	3,429	8,912	4,421	4,491	-153	-1.7	2.60	472
	計	32,459	76,036	37,231	38,805	-1,010	-1.3	2.34	316
令和 3年	渋川地区	18,721	41,759	20,245	21,514	-374	-0.9	2.23	809
	伊香保地区	1,409	2,578	1,207	1,371	-84	-3.3	1.83	116
	小野上地区	583	1,435	704	731	-25	-1.7	2.46	51
	子持地区	4,549	11,154	5,531	5,623	-55	-0.5	2.45	272
	赤城地区	3,873	9,412	4,724	4,688	-248	-2.6	2.43	120
	北橘地区	3,425	8,751	4,336	4,415	-161	-1.8	2.56	463
	計	32,560	75,089	36,747	38,342	-947	-1.3	2.31	312
令和 4年	渋川地区	18,805	41,376	20,073	21,303	-383	-0.9	2.20	802
	伊香保地区	1,376	2,508	1,181	1,327	-70	-2.8	1.82	112
	小野上地区	581	1,392	687	705	-43	-3.1	2.40	49
	子持地区	4,594	11,054	5,446	5,608	-100	-0.9	2.41	270
	赤城地区	3,849	9,167	4,600	4,567	-245	-2.7	2.38	117
	北橘地区	3,456	8,661	4,286	4,375	-90	-1.0	2.51	458
	計	32,661	74,158	36,273	37,885	-931	-1.3	2.27	308

資料：市民課

2 年齢階層別人口

各年10月1日現在、単位：人

	令和2年			令和3年			令和4年		
	計	男	女	計	男	女	計	男	女
総数	76,036	37,231	38,805	75,089	36,747	38,342	74,158	36,273	37,885
0～4歳	2,094	1,071	1,023	2,032	1,024	1,008	1,961	991	970
5～9歳	2,630	1,288	1,342	2,518	1,236	1,282	2,429	1,204	1,225
10～14歳	2,963	1,511	1,452	2,942	1,502	1,440	2,885	1,449	1,436
15～19歳	3,353	1,744	1,609	3,204	1,691	1,513	3,136	1,655	1,481
20～24歳	3,394	1,753	1,641	3,259	1,642	1,617	3,210	1,636	1,574
25～29歳	3,095	1,644	1,451	3,124	1,666	1,458	3,110	1,662	1,448
30～34歳	3,383	1,783	1,600	3,174	1,662	1,512	3,053	1,575	1,478
35～39歳	3,884	2,088	1,796	3,750	2,019	1,731	3,677	1,959	1,718
40～44歳	4,596	2,407	2,189	4,408	2,316	2,092	4,248	2,252	1,996
45～49歳	5,220	2,655	2,565	5,236	2,686	2,550	5,083	2,611	2,472
50～54歳	4,751	2,336	2,415	5,014	2,488	2,526	5,052	2,532	2,520
55～59歳	4,961	2,538	2,423	4,690	2,385	2,305	4,627	2,318	2,309
60～64歳	5,229	2,649	2,580	5,091	2,572	2,519	5,137	2,599	2,538
65～69歳	6,488	3,269	3,219	6,137	3,073	3,064	5,778	2,910	2,868
70～74歳	6,513	3,190	3,323	7,066	3,475	3,591	6,913	3,394	3,519
75～79歳	4,804	2,183	2,621	4,601	2,112	2,489	4,816	2,225	2,591
80～84歳	3,905	1,649	2,256	4,000	1,697	2,303	4,073	1,726	2,347
85～89歳	2,785	961	1,824	2,753	962	1,791	2,812	1,016	1,796
90～94歳	1,482	432	1,050	1,559	455	1,104	1,624	458	1,166
95～99歳	439	73	366	459	82	377	471	98	373
100～104歳	61	7	54	67	2	65	58	3	55
105～109歳	6	0	6	5	0	5	5	0	5

資料：市民課

3 年齢別人口

令和4年10月1日現在、単位：人

	計	男	女		計	男	女		計	男	女
総数	74,158	36,273	37,885	36歳	694	370	324	73歳	1,430	689	741
0歳	344	182	162	37歳	752	397	355	74歳	1357	672	685
1歳	393	188	205	38歳	745	397	348	75歳	1324	634	690
2歳	389	188	201	39歳	806	431	375	76歳	784	371	413
3歳	418	222	196	40歳	748	413	335	77歳	804	348	456
4歳	417	211	206	41歳	866	453	413	78歳	928	411	517
5歳	447	219	228	42歳	873	440	433	79歳	976	461	515
6歳	475	252	223	43歳	870	472	398	80歳	979	432	547
7歳	477	242	235	44歳	891	474	417	81歳	878	382	496
8歳	523	262	261	45歳	898	474	424	82歳	803	333	470
9歳	507	229	278	46歳	1,048	540	508	83歳	711	307	404
10歳	540	254	286	47歳	998	487	511	84歳	702	272	430
11歳	591	302	289	48歳	1,075	570	505	85歳	722	290	432
12歳	581	303	278	49歳	1,064	540	524	86歳	605	226	379
13歳	576	294	282	50歳	1048	544	504	87歳	536	185	351
14歳	597	296	301	51歳	1,009	499	510	88歳	502	175	327
15歳	587	301	286	52歳	967	466	501	89歳	447	140	307
16歳	618	318	300	53歳	1,007	506	501	90歳	445	138	307
17歳	619	340	279	54歳	1021	517	504	91歳	403	114	289
18歳	680	366	314	55歳	1,005	490	515	92歳	318	89	229
19歳	632	330	302	56歳	735	347	388	93歳	254	66	188
20歳	646	338	308	57歳	1013	528	485	94歳	204	51	153
21歳	672	318	354	58歳	970	485	485	95歳	150	40	110
22歳	675	339	336	59歳	904	468	436	96歳	123	28	95
23歳	593	315	278	60歳	1051	545	506	97歳	85	18	67
24歳	624	326	298	61歳	995	487	508	98歳	62	10	52
25歳	596	310	286	62歳	988	492	496	99歳	51	2	49
26歳	636	336	300	63歳	1046	532	514	100歳	24	2	22
27歳	626	347	279	64歳	1,057	543	514	101歳	17	0	17
28歳	612	334	278	65歳	998	510	488	102歳	8	1	7
29歳	640	335	305	66歳	1,113	546	567	103歳	4	0	4
30歳	568	288	280	67歳	1,211	589	622	104歳	5	0	5
31歳	546	285	261	68歳	1,244	638	606	105歳	3	0	3
32歳	606	319	287	69歳	1,212	627	585	106歳	1	0	1
33歳	673	346	327	70歳	1,303	638	665	107歳	1	0	1
34歳	660	337	323	71歳	1,422	713	709	108歳	0	0	0
35歳	680	364	316	72歳	1,401	682	719	109歳	0	0	0

資料：市民課

4 高齢者人口の推移

各年10月1日現在、単位：人、%

		平成30年	令和元年	令和2年	令和3年	令和4年
総人口	男	38,216	37,770	37,231	36,747	36,273
	女	39,869	39,276	38,805	38,342	37,885
	計 a	78,085	77,046	76,036	75,089	74,158
65歳以上	男	11,497	11,664	11,764	11,858	11,830
	女	14,482	14,576	14,719	14,789	14,720
	計 b	25,979	26,240	26,483	26,647	26,550
	b/a	33.27	34.06	34.83	35.49	35.80
70歳以上	男	7,936	8,230	8,495	8,785	8,920
	女	10,956	11,234	11,500	11,725	11,852
	計 c	18,892	19,464	19,995	20,510	20,772
	c/a	24.19	25.26	26.30	27.31	28.01
75歳以上	男	5,245	5,327	5,305	5,310	5,526
	女	8,087	8,142	8,177	8,134	8,333
	計 d	13,332	13,469	13,482	13,444	13,859
	d/a	17.07	17.48	17.73	17.90	18.69
80歳以上	男	3,005	3,059	3,122	3,198	3,301
	女	5,441	5,453	5,556	5,645	5,742
	計 e	8,446	8,512	8,678	8,843	9,043
	e/a	10.82	11.05	11.41	11.78	12.19
85歳以上	男	1,414	1,462	1,473	1,501	1,575
	女	3,211	3,236	3,300	3,342	3,395
	計 f	4,625	4,698	4,773	4,843	4,970
	f/a	5.92	6.10	6.28	6.45	6.70
90歳以上	男	443	477	512	539	559
	女	1,393	1,397	1,476	1,551	1,599
	計 g	1,836	1,874	1,988	2,090	2,158
	g/a	2.35	2.43	2.61	2.78	2.91
95歳以上	男	53	68	80	84	101
	女	398	391	426	447	433
	計 h	451	459	506	531	534
	h/a	0.58	0.60	0.67	0.71	0.72
100歳以上	男	6	6	7	2	3
	女	66	63	60	70	60
	計 i	72	69	67	72	63
	i/a	0.09	0.09	0.09	0.10	0.08

資料：市民課

5 行政区別人口・世帯数

令和4年10月1日現在、単位：人、世帯

	人口			世帯数	前年との比較	
	男	女	計		人口	世帯数
全域計	36,273	37,885	74,158	32,661	-1,878	202
渋川地区計	20,073	21,303	41,376	18,805	-757	170
旧渋川地区計	5,138	5,658	10,796	5,298	-357	-59
1 大崎	212	208	420	211	-16	-6
2 下郷	283	334	617	296	-41	-6
3 東町	358	421	779	380	41	12
4 新町	136	141	277	118	-14	1
5 下ノ町	38	55	93	41	0	2
6 南町	127	141	268	127	-24	-8
7 長塚町	169	206	375	188	-10	-2
8 本町	0	0	0	0	0	0
9 寄居町	148	157	305	151	-17	-7
10 坂下町	551	572	1,123	529	-56	-9
11 並木町	291	319	610	282	-15	-6
12 中ノ町	60	99	159	66	-1	0
13 上ノ町	80	92	172	73	-10	-4
14 川原町	80	102	182	91	-8	-6
15 裏宿	47	44	91	38	-3	0
16 元町	363	390	753	352	-23	-1
17 御蔭	561	596	1,157	561	-51	-4
18 入沢	442	535	977	485	-13	6
19 上郷	336	352	688	353	-32	-9
20 藤ノ木	107	108	215	99	-16	-6
21 辰巳町	215	261	476	248	-3	10
22 明保野	534	525	1,059	609	-45	-16
金島地区計	4,751	5,072	9,823	4,370	-410	-9
23 阿久津	215	231	446	211	-20	2
24 金井南町	1,319	1,421	2,740	1,187	-95	13
25 金井本町	628	654	1,282	593	-55	-5
26 南牧	64	65	129	52	-4	0
27 川島	406	424	830	355	-36	-7
28 祖母島	184	182	366	155	-24	-2
29 祖母島上村	87	93	180	82	-8	-1
42 金井下・中ノ町	302	356	658	276	-14	3
43 金井上ノ町	426	471	897	379	-43	7
44 金井りんごの里	388	420	808	391	-30	-4
45 金井軽浜	375	401	776	375	-52	-1
46 金井国町	357	354	711	314	-29	-14

(つづき)

	人口			世帯数	前年との比較	
	男	女	計		人口	世帯数
古巻地区計	5,872	6,068	11,940	5,195	150	183
30 有馬	845	850	1,695	754	9	30
31 有馬	836	846	1,682	726	-15	-2
32 八木原	1,091	1,182	2,273	879	68	33
33 八木原	949	990	1,939	823	7	14
34 半田	1,145	1,204	2,349	1030	18	34
35 半田	1006	996	2,002	983	63	74
豊秋地区計	4,312	4,505	8,817	3,942	-140	55
36 行幸田	430	412	842	360	-19	7
37 行幸田	1,061	1,106	2,167	987	-36	27
38 本石原	269	338	607	283	3	18
39 石原	1,243	1,334	2,577	1,075	-18	22
47 石原熊野町	213	221	434	236	-20	-7
48 石原田中	438	455	893	431	-56	-18
40 中村	240	231	471	205	8	2
41 中村	418	408	826	365	-2	4
伊香保地区計	1,181	1,327	2,508	1,376	-154	-46
1001 石段	38	43	81	50	-16	-7
1002 ときわ	57	58	115	78	5	8
1003 中央	88	78	166	116	-4	-4
1004 雷之塚	55	78	133	92	2	2
1005 日の出	86	109	195	114	-25	-12
1006 うわの	121	155	276	152	-24	-13
1007 香東	251	285	536	285	-41	-13
1008 コスモス	208	228	436	215	-24	-6
1009 湯中子	169	175	344	174	-23	-2
1010 水沢	41	35	76	29	-5	0
1011 大日向	67	83	150	71	1	1
小野上地区計	687	705	1,392	581	-68	-3
2001 振興	53	42	95	35	-3	0
2002 下小野子	40	35	75	29	-4	-1
2003 開拓	24	33	57	31	-2	0
2004 昭和	27	30	57	25	-4	0
2005 木の間	14	20	34	17	-3	0
2006 中部	21	29	50	20	-3	-1
2007 中小野子	62	63	125	44	-6	-1
2008 小野子	58	58	116	47	-4	1

(つづき)

	人口			世帯数	前年との比較	
	男	女	計		人口	世帯数
2009 東部	23	16	39	16	-6	-1
2010 西部	23	22	45	19	-1	-1
2011 甲里	19	19	38	18	-5	1
2012 伊久保	16	20	36	14	-2	0
2013 程久保	7	10	17	9	-3	-1
2014 上中尾	17	18	35	14	-2	0
2015 下中尾	16	22	38	15	1	0
2016 堀の内	49	47	96	45	-9	-2
2017 共栄	42	46	88	39	-3	1
2018 榎平	32	36	68	26	2	3
2019 原	42	41	83	36	-1	0
2020 谷の口	46	45	91	34	-8	-2
2021 塩川	56	53	109	48	-2	1
子持地区計	5,446	5,608	11,054	4,594	-155	108
3001 上白井上組	123	125	248	111	-19	-7
3002 上白井中組	239	266	505	199	-36	-7
3003 子麓	206	213	419	154	-6	3
3004 上中郷	826	776	1,602	655	32	36
3005 下中郷	1,237	1,301	2,538	1,076	-33	27
3006 横堀	344	333	677	268	-38	-4
3007 河原	276	274	550	235	7	7
3008 北牧西	219	221	440	190	-25	-5
3009 北牧東	364	410	774	311	10	20
3010 鯉沢	440	453	893	406	-2	10
3011 吹屋	344	322	666	262	-24	0
3012 吹屋原	471	511	982	409	-10	23
3013 白井	357	403	760	318	-11	5
赤城地区計	4,600	4,567	9,167	3,849	-493	-54
4001 津久田第一	212	217	429	176	-20	1
4002 津久田第二	461	400	861	437	-44	-8
4003 津久田第三	374	368	742	345	-65	-21
4004 津久田第四	137	154	291	122	-22	-5
4005 敷島	269	297	566	241	-12	-1
4006 南雲第一	81	75	156	61	-7	-1
4007 南雲第二	155	145	300	121	-18	-4
4008 南雲第三	117	106	223	113	-13	0

(つづき)

	人口			世帯数	前年との比較	
	男	女	計		人口	世帯数
4009 みやま	112	124	236	108	-15	-7
4010 棚下	77	80	157	67	-11	-3
4011 持柏木	220	213	433	143	-17	6
4012 溝呂木	492	461	953	379	-24	9
4013 北上野	131	153	284	103	-18	-1
4014 勝保沢	287	282	569	228	-39	-2
4015 見立	220	220	440	165	-18	-6
4016 滝沢	140	148	288	107	-19	0
4017 上三原田	253	251	504	193	-36	1
4018 三原田	142	128	270	113	-15	4
4019 樽	144	164	308	124	-15	-8
4020 宮田	193	200	393	163	-28	-3
4021 栄	110	98	208	77	-9	-4
4022 三原田団地	273	283	556	263	-28	-1
北橘地区計	4,286	4,375	8,661	3,456	-251	27
5001 八崎第一	310	327	637	277	-1	11
5002 八崎第二	267	264	531	210	-20	2
5003 八崎第三	372	384	756	362	-54	-23
5004 分郷八崎	157	181	338	128	-15	1
5005 上小室	241	245	486	185	-26	1
5006 下小室	295	275	570	223	-32	1
5007 下南室	364	364	728	268	9	12
5008 上南室	246	250	496	209	8	14
5009 上箱田	281	279	560	205	-24	4
5010 箱田	303	306	609	232	-26	-3
5011 下箱田	314	337	651	265	-28	-4
5012 真壁上	150	171	321	125	-9	-3
5013 真壁東	525	517	1,042	398	-13	5
5014 真壁美保	198	205	403	161	-12	6
5015 真壁下	245	253	498	196	-7	4
5016 赤城山	18	17	35	12	-1	-1

資料：市民課

6 人口動態

単位：人

	自然動態			社会動態			増減差
	出生	死亡	増減 (A)	転入	転出	増減 (B)	(A)+(B)
平成 29 年度	422	1,035	-613	1,885	2,263	-378	-991
平成 30 年度	421	1,080	-659	1,966	2,345	-379	-1,038
令和元年度	368	1,139	-771	2,183	2,426	-243	-1,014
令和 2 年度	363	1,087	-724	1,902	2,106	-204	-928
令和 3 年度	339	1,205	-866	1,880	2,042	-162	-1,028

【注】月報。

(転入) 住所設定・職権記載・30条47は含まない。

(転出) 職権消除・職権記載・法務省通知による消除は含まない。

資料：市民課

7 人口移動の状況（渋川市の転入・転出者数）

単位：人

	令和元年度		令和 2 年度		令和 3 年度	
	転入	転出	転入	転出	転入	転出
総数	2,209	2,484	1,908	2,112	1,898	2,073
県外総数	913	1,007	718	870	827	884
県内総数	1,296	1,477	1,190	1,242	1,071	1,189
前橋市	382	473	317	452	302	445
高崎市	244	299	151	262	122	211
桐生市	15	14	15	15	17	14
伊勢崎市	73	86	58	76	60	64
太田市	24	36	23	25	40	39
沼田市	107	59	110	43	94	40
館林市	4	6	13	10	5	7
藤岡市	13	12	28	11	9	16
富岡市	2	10	14	20	6	5
安中市	16	23	5	13	5	12
みどり市	5	13	15	4	8	13
北群馬郡	187	273	183	214	144	204
多野郡	0	0	0	1	9	2
甘楽郡	8	15	5	1	2	1
吾妻郡	144	96	167	47	172	69
利根郡	55	38	58	28	56	24
佐波郡	11	13	18	8	11	11
邑楽郡	6	11	10	12	9	12

【注】群馬県移動人口調査。

(転入) 住所設定・職権記載・30条47を含む。

(転出) 職権消除・職権記載・法務省通知による消除を含む。

資料：市民課

3 国勢調査

利用上の注意

Ⅰ 表中の符号の用法

「 - 」…該当数値がないもの

「 0.0 」…単位未満の数値であるもの

1 人口・世帯数の推移

各年10月1日現在、単位：世帯、人、%

	世帯数	人口			1世帯 当たり人員	対前回 人口増減率
		総数	男	女		
平成 27 年	28,812	78,391	38,135	40,256	3	-5.9
渋川地区	16,490	42,984	20,796	22,188	3	-5.9
伊香保地区	1,400	2,865	1,327	1,538	2	-14.8
小野上地区	566	1,548	737	811	3	-14.2
子持地区	3,896	11,350	5,602	5,748	3	-2.1
赤城地区	3,462	10,240	5,066	5,174	3	-7.4
北橘地区	2,998	9,404	4,607	4,797	3	-4.6
令和 2 年	29,114	74,581	36,363	38,218	3	-4.9
渋川地区	16,861	41,674	20,202	21,472	2	-3.0
伊香保地区	1,361	2,541	1,189	1,352	2	-11.3
小野上地区	543	1,425	675	750	3	-7.9
子持地区	3,992	10,856	5,358	5,498	3	-4.4
赤城地区	3,336	9,277	4,615	4,662	3	-9.4
北橘地区	3,021	8,808	4,324	4,484	3	-6.3

2 群馬県・県内各市別人口

各年10月1日現在、単位：人、%

	令和 2 年	平成 27 年	対 27 年 人口増減数	対 27 年増減率
群馬県	1,939,110	1,973,115	-34,005	-1.72
前橋市	332,149	336,154	-4,005	-1.19
高崎市	372,973	370,884	2,089	0.56
桐生市	106,445	114,714	-8,269	-7.21
伊勢崎市	211,850	208,814	3,036	1.45
太田市	223,014	219,807	3,207	1.46
沼田市	45,337	48,676	-3,339	-6.86
館林市	75,309	76,667	-1,358	-1.77
藤岡市	63,261	65,708	-2,447	-3.72
富岡市	47,446	49,746	-2,300	-4.62
安中市	54,907	58,531	-3,624	-6.19
みどり市	49,648	50,906	-1,258	-2.47
渋川市	74,581	78,391	-3,810	-4.86
渋川地区	41,674	42,984	-1,310	-3.05
伊香保地区	2,541	2,865	-324	-11.31
小野上地区	1,425	1,548	-123	-7.95
子持地区	10,856	11,350	-494	-4.35
赤城地区	9,277	10,240	-963	-9.40
北橘地区	8,808	9,404	-596	-6.34
榛東村	14,216	14,329	-113	-0.79
吉岡町	21,792	21,080	712	3.38

3 産業分類別就業人口

令和2年10月1日現在、単位：人、%

	全域計		渋川地区		伊香保地区		小野上地区	
	人口	構成比	人口	構成比	人口	構成比	人口	構成比
総数	36,904	100.0	20,644	100.0	1,511	100.0	799	100.0
第1次産業	2,041	6.7	620	3.1	29	2.0	105	13.7
A 農業、林業	2,033	6.4	619	3.0	29	1.9	104	13.0
うち農業	1,961	6.3	583	2.8	28	1.6	102	12.8
B 漁業	8	0.0	1	0.0	-	-	1	0.1
第2次産業	9,851	28.4	5,524	27.6	212	14.8	237	31.0
C 鉱業、採石業、砂利採取業	20	0.1	12	0.1	-	-	3	0.4
D 建設業	3,651	10.2	1,797	8.7	72	4.8	100	12.5
E 製造業	6,180	17.2	3,715	18.0	140	9.3	134	16.8
第3次産業	23,328	64.9	13,896	69.3	1,196	83.2	422	55.2
F 電気・ガス・熱供給・水道業	261	0.7	187	0.9	7	0.5	5	0.6
G 情報通信業	282	0.9	235	1.1	9	0.6	2	0.3
H 運輸業、郵便業	1,330	3.6	823	4.0	43	2.8	27	3.4
I 卸売業、小売業	4,995	14.0	3,115	15.1	171	11.3	109	13.6
J 金融業、保険業	650	1.9	434	2.1	10	0.7	12	1.5
K 不動産業、物品賃貸業	445	1.0	262	1.3	14	0.9	6	0.8
L 学術研究、専門・技術サービス業	884	2.5	563	2.7	22	1.5	25	3.1
M 宿泊業、飲食サービス業	2,472	7.1	1,364	6.6	581	38.5	41	5.1
N 生活関連サービス業、娯楽業	1,462	4.4	957	4.6	78	5.2	28	3.5
O 教育、学習支援業	1,599	4.2	983	4.8	37	2.4	21	2.6
P 医療、福祉	5,510	13.4	2,981	14.4	120	7.9	86	10.8
Q 複合サービス事業	358	1.1	222	1.1	7	0.5	10	1.3
R サービス業(他に分類されないもの)	1,918	4.8	1,072	5.2	59	3.9	28	3.5
S 公務(他に分類されるものを除く)	1,162	3.1	698	3.4	38	2.5	22	2.8
T 分類不能の産業	1,684	3.3	604	2.9	74	4.9	35	4.4

(つづき)

	子持地区		赤城地区		北橘地区	
	人口	構成比	人口	構成比	人口	構成比
総数	5,627	100.0	5,033	100.0	4,724	100.0
第1次産業	558	10.2	692	14.2	471	10.4
A 農業, 林業	558	9.9	690	13.7	471	10.0
うち農業	549	9.8	674	13.4	467	9.9
B 漁業	-	-	2	0.0	-	-
第2次産業	1,628	29.8	1,537	31.6	1,408	31.2
C 鉱業, 採石業, 砂利採取業	4	0.1	6	0.1	1	0.0
D 建設業	616	10.9	726	14.4	612	13.0
E 製造業	1,008	17.9	805	16.0	795	16.8
第3次産業	3,269	59.9	2,633	54.2	2,637	58.4
F 電気・ガス・熱供給・水道業	32	0.6	21	0.4	20	0.4
G 情報通信業	39	0.7	32	0.6	35	0.7
H 運輸業, 郵便業	182	3.2	148	2.9	169	3.6
I 卸売業, 小売業	776	13.8	600	11.9	613	13.0
J 金融業, 保険業	85	1.5	87	1.7	88	1.9
K 不動産業, 物品賃貸業	40	0.7	32	0.6	31	0.7
L 学術研究, 専門・技術サービス業	122	2.2	121	2.4	104	2.2
M 宿泊業, 飲食サービス業	320	5.7	215	4.3	186	3.9
N 生活関連サービス業, 娯楽業	248	4.4	208	4.1	175	3.7
O 教育, 学習支援業	210	3.7	153	3.0	192	4.1
P 医療, 福祉	713	12.7	618	12.3	618	13.1
Q 複合サービス事業	62	1.1	67	1.3	51	1.1
R サービス業(他に分類されないもの)	273	4.9	201	4.0	220	4.7
S 公務(他に分類されるものを除く)	167	3.0	130	2.6	135	2.9
T 分類不能の産業	172	3.1	171	3.4	208	4.4

4 労働力人口（15歳以上）

令和2年10月1日現在、単位：人、%

	全域計		渋川地区		伊香保地区		小野上地区	
	人口	構成比	人口	構成比	人口	構成比	人口	構成比
総数	66,483	100.0	37,881	100.0	2,577	100.0	1,419	100.0
労働力人口	38,203	57.5	21,564	56.9	1,575	61.1	831	58.6
就業者	36,904	55.2	20,644	54.5	1,511	58.6	799	56.3
完全失業者	1,299	2.3	920	2.4	64	2.5	32	2.3
非労働力人口	25,500	40.5	15,550	41.0	900	34.9	545	38.4
不詳	2,780	2.0	767	2.0	102	4.0	43	3.0

(つづき)

	子持地区		赤城地区		北橋地区	
	人口	構成比	人口	構成比	人口	構成比
総数	9,944	100.0	9,308	100.0	8,335	100.0
労働力人口	5,846	58.8	5,251	56.4	4,898	58.8
就業者	5,627	56.6	5,033	54.1	4,724	56.7
完全失業者	219	2.2	218	2.3	174	2.1
非労働力人口	3,911	39.3	3,902	41.9	3,317	39.8
不詳	187	1.9	155	1.7	120	1.4

5 昼間人口

令和2年10月1日現在、単位：人、%

夜間人口	昼間人口	夜間人口と 昼間人口の差	昼間人口指数 (夜間人口=100.0)
74,581	72,441	2,140	97.1

【注】15歳未満を含む通学者及び就業者（15歳以上）数による。

昼間人口＝常住人口（夜間人口）＋流入人口－流出人口

6 就業者・通学者の流入・流出人口（15歳以上）

令和2年10月1日現在、単位：人

	流入人口			流出人口		
	合計	県内 他市町村か ら	他県から	合計	県内 他市町村へ	他県へ
総数	13,184	12,934	250	15,324	14,602	722
就業者	11,801	11,556	245	13,492	12,998	494
通学者	1,383	1,378	5	1,832	1,604	228

【注】流入人口は、他市町村から本市へ通勤している者及び本市へ通学している者の合計。

流出人口は、本市から他市町村へ通勤している者及び他市町村へ通学している者の合計。

総数は従業地・通学地「不詳」を含む。

7 人口集中地区の人口・世帯

令和2年10月1日現在、単位：人、世帯、km²、1km²当たり人、%

人口	世帯数総数	面積	人口密度	総数に占める割合	
				人口	面積
12,198	5,301	4.57	2,669.1	16.36	1.90

【注】人口集中地区とは、以下の3点の条件を満たした地区である。

- 1 令和2年国勢調査基本単位区を基礎単位地域とする。
- 2 市区町村の境界内人口密度の高い基本単位区(原則として人口密度が1km²当たり4,000人以上)が隣接していること。
- 3 それらの地域の人口が令和2年国勢調査時に5,000人以上を有すること。

8 年齢階層別人口

各年10月1日現在、単位：人、%

	総数		年少人口		生産年齢人口		老年人口	
	人口	構成比	人口	構成比	人口	構成比	人口	構成比
平成27年	78,391	100.0	8,655	11.1	45,161	57.8	24,303	31.1
澁川地区	42,984	100.0	4,937	11.5	25,232	58.9	12,649	29.5
伊香保地区	2,865	100.0	213	7.6	1,526	54.7	1,051	37.7
小野上地区	1,548	100.0	117	7.6	846	55.1	573	37.3
子持地区	11,350	100.0	1,400	12.3	6,351	56.0	3,593	31.7
赤城地区	10,240	100.0	925	9.0	5,730	56.0	3,578	35.0
北橋地区	9,404	100.0	1,063	11.3	5,476	58.3	2,859	30.4
令和2年	74,581	100.0	7,561	10.2	40,199	54.3	26,284	35.5
澁川地区	41,674	100.0	4,497	10.9	23,080	55.9	13,697	33.2
伊香保地区	2,541	100.0	123	5.0	1,322	53.5	1,028	41.6
小野上地区	1,425	100.0	70	4.9	682	47.9	673	47.2
子持地区	10,856	100.0	1,250	11.6	5,759	53.2	3,808	35.2
赤城地区	9,277	100.0	753	8.1	4,680	50.6	3,818	41.3
北橋地区	8,808	100.0	868	9.9	4,676	53.1	3,260	37.0

【注】年少人口は「0～14歳」、生産年齢人口は「15歳～64歳」、老年人口は「65歳以上」。総数には年齢不詳の人口を含む。

9 配偶関係人口

令和2年10月1日現在、単位：人、%

	未婚	有配偶	死別	離別	合計
総数	17,774	37,441	6,937	3,762	65,914
構成比	27.0	56.8	10.5	5.7	100.0
男	10,523	18,703	1,355	1,462	32,043
構成比	32.8	58.4	4.2	4.6	100.0
女	7,251	18,738	5,582	2,300	33,871
構成比	21.4	55.3	16.5	6.8	100.0

【注】総数は15歳以上人口。外国籍を含む。

10 世帯の種類・世帯人員別世帯数及び世帯人員

各年10月1日現在、単位：世帯、人

	合計		一般世帯								施設等の世帯		
	世帯数	世帯人員	世帯数	世帯人員別世帯数							世帯人員	世帯数	世帯人員
				1人	2人	3人	4人	5人	6人	7人以上			
平成27年	28,812	78,391	28,711	6,846	8,796	5,701	4,360	1,809	789	410	75,801	101	2,590
令和2年	29,114	74,581	28,993	7,988	9,288	5,526	3,841	1,545	540	265	71,426	121	3,155

11 世帯の家族類型別一般世帯

各年10月1日現在、単位：世帯

	総数	親族世帯							非親族世帯	単独世帯
		親族世帯合計 I+II	I 核家族世帯					II その他の親族世帯		
			計	夫婦の世帯	夫婦と子供からなる世帯	男親と子供からなる世帯	女親と子供からなる世帯			
平成27年	28,711	21,602	17,196	6,300	8,109	490	2,297	4,406	237	6,846
令和2年	28,993	20,707	17,193	6,527	7,721	530	2,415	3,514	251	7,988

1 2 年齢（各歳）男女別人口

令和2年10月1日現在、単位：人

	全域計			渋川地区			伊香保地区		
	合計	男	女	合計	男	女	合計	男	女
総数	74,581	36,363	38,218	41,674	20,202	21,472	2,541	1,189	1,352
0～4歳	2,049	1,039	1,010	1,329	667	662	26	13	13
0歳	350	170	180	243	117	126	6	3	3
1歳	395	208	187	251	130	121	7	5	2
2歳	391	195	196	258	128	130	4	2	2
3歳	442	218	224	286	144	142	5	-	5
4歳	471	248	223	291	148	143	4	3	1
5～9歳	2,584	1,267	1,317	1,506	745	761	36	21	15
5歳	473	240	233	283	142	141	6	4	2
6歳	516	261	255	303	161	142	5	5	-
7歳	486	221	265	301	135	166	7	2	5
8歳	531	253	278	301	150	151	11	4	7
9歳	578	292	286	318	157	161	7	6	1
10～14歳	2,928	1,497	1,431	1,662	854	808	61	25	36
10歳	569	295	274	320	167	153	10	4	6
11歳	579	303	276	315	170	145	13	3	10
12歳	591	295	296	347	174	173	11	2	9
13歳	589	295	294	350	178	172	13	5	8
14歳	600	309	291	330	165	165	14	11	3
15～19歳	3,165	1,637	1,528	1,763	933	830	88	46	42
15歳	619	341	278	339	189	150	18	11	7
16歳	682	363	319	373	203	170	14	6	8
17歳	666	353	313	383	217	166	22	9	13
18歳	623	315	308	351	173	178	14	9	5
19歳	575	265	310	317	151	166	20	11	9
20～24歳	2,835	1,410	1,425	1,698	830	868	126	59	67
20歳	591	294	297	360	176	184	14	5	9
21歳	546	270	276	321	160	161	28	15	13
22歳	544	262	282	319	149	170	31	11	20
23歳	559	284	275	336	161	175	26	16	10
24歳	595	300	295	362	184	178	27	12	15
25～29歳	2,849	1,494	1,355	1,753	921	832	124	58	66
25歳	593	318	275	364	191	173	25	10	15
26歳	597	327	270	371	213	158	33	14	19
27歳	592	304	288	362	182	180	23	12	11
28歳	544	265	279	341	165	176	18	7	11
29歳	523	280	243	315	170	145	25	15	10
30～34歳	3,187	1,671	1,516	1,977	1,024	953	83	39	44
30歳	608	319	289	387	200	187	19	9	10
31歳	655	336	319	397	202	195	17	8	9
32歳	620	312	308	391	201	190	18	9	9
33歳	642	334	308	388	190	198	15	6	9
34歳	662	370	292	414	231	183	14	7	7

(つづき)

	小野上地区			子持地区			赤城地区			北橘地区		
	合計	男	女	合計	男	女	合計	男	女	合計	男	女
総数	1,425	675	750	10,856	5,358	5,498	9,277	4,615	4,662	8,808	4,324	4,484
0～4歳	13	7	6	317	158	159	179	97	82	185	97	88
0歳	-	-	-	50	23	27	26	13	13	25	14	11
1歳	2	1	1	60	33	27	38	20	18	37	19	18
2歳	4	4	-	67	30	37	29	18	11	29	13	16
3歳	3	1	2	54	25	29	43	23	20	51	25	26
4歳	4	1	3	86	47	39	43	23	20	43	26	17
5～9歳	20	5	15	428	205	223	273	137	136	321	154	167
5歳	1	-	1	73	35	38	47	21	26	63	38	25
6歳	3	-	3	83	37	46	60	30	30	62	28	34
7歳	5	-	5	80	43	37	44	19	25	49	22	27
8歳	5	2	3	89	39	50	63	32	31	62	26	36
9歳	6	3	3	103	51	52	59	35	24	85	40	45
10～14歳	37	18	19	505	264	241	301	146	155	362	190	172
10歳	4	3	1	110	67	43	63	27	36	62	27	35
11歳	8	2	6	104	60	44	56	28	28	83	40	43
12歳	8	3	5	94	41	53	59	28	31	72	47	25
13歳	6	2	4	90	42	48	61	34	27	69	34	35
14歳	11	8	3	107	54	53	62	29	33	76	42	34
15～19歳	59	27	32	480	237	243	366	191	175	409	203	206
15歳	11	7	4	89	51	38	82	40	42	80	43	37
16歳	12	4	8	112	60	52	75	39	36	96	51	45
17歳	9	6	3	100	51	49	70	35	35	82	35	47
18歳	12	3	9	89	39	50	76	43	33	81	48	33
19歳	15	7	8	90	36	54	63	34	29	70	26	44
20～24歳	48	21	27	375	188	187	300	167	133	288	145	143
20歳	3	1	2	81	46	35	71	37	34	62	29	33
21歳	13	5	8	79	39	40	52	26	26	53	25	28
22歳	11	5	6	66	30	36	68	39	29	49	28	21
23歳	12	7	5	68	32	36	53	32	21	64	36	28
24歳	9	3	6	81	41	40	56	33	23	60	27	33
25～29歳	35	16	19	375	188	187	286	152	134	276	159	117
25歳	7	4	3	83	46	37	57	32	25	57	35	22
26歳	5	1	4	75	34	41	60	32	28	53	33	20
27歳	9	3	6	77	39	38	64	38	26	57	30	27
28歳	8	3	5	72	38	34	51	23	28	54	29	25
29歳	6	5	1	68	31	37	54	27	27	55	32	23
30～34歳	30	18	12	437	228	209	343	197	146	317	165	152
30歳	6	2	4	81	44	37	62	35	27	53	29	24
31歳	3	3	-	101	53	48	66	35	31	71	35	36
32歳	7	4	3	83	35	48	65	40	25	56	23	33
33歳	8	4	4	83	47	36	82	48	34	66	39	27
34歳	6	5	1	89	49	40	68	39	29	71	39	32

(つづき)

	総計			渋川地区			伊香保地区		
	合計	男	女	合計	男	女	合計	男	女
35～39歳	3,740	1,991	1,749	2,203	1,163	1,040	78	41	37
35歳	716	368	348	443	222	221	11	6	5
36歳	707	381	326	407	220	187	14	4	10
37歳	760	412	348	451	240	211	15	8	7
38歳	714	388	326	411	218	193	15	9	6
39歳	843	442	401	491	263	228	23	14	9
40～44歳	4,525	2,356	2,169	2,614	1,345	1,269	121	67	54
40歳	863	430	433	490	238	252	24	10	14
41歳	877	470	407	525	270	255	13	11	2
42歳	868	457	411	483	258	225	29	13	16
43歳	895	475	420	533	283	250	28	15	13
44歳	1,022	524	498	583	296	287	27	18	9
45～49歳	5,109	2,610	2,499	2,972	1,492	1,480	181	100	81
45歳	972	476	496	556	266	290	35	16	19
46歳	1,069	564	505	602	305	297	40	25	15
47歳	1,052	539	513	628	331	297	38	20	18
48歳	1,023	536	487	609	311	298	32	20	12
49歳	993	495	498	577	279	298	36	19	17
50～54歳	4,681	2,292	2,389	2,705	1,342	1,363	152	73	79
50歳	961	464	497	552	274	278	34	18	16
51歳	974	484	490	577	293	284	33	15	18
52歳	1,005	510	495	574	285	289	30	16	14
53歳	1,001	489	512	593	295	298	30	15	15
54歳	740	345	395	409	195	214	25	9	16
55～59歳	4,897	2,488	2,409	2,632	1,316	1,316	209	108	101
55歳	1,017	533	484	543	290	253	39	20	19
56歳	955	470	485	541	267	274	46	18	28
57歳	898	462	436	469	221	248	45	28	17
58歳	1,041	537	504	533	273	260	50	24	26
59歳	986	486	500	546	265	281	29	18	11
60～64歳	5,211	2,622	2,589	2,763	1,373	1,390	160	80	80
60歳	999	500	499	569	287	282	23	13	10
61歳	1,037	518	519	542	260	282	33	10	23
62歳	1,066	540	526	553	267	286	34	21	13
63歳	992	507	485	514	273	241	32	15	17
64歳	1,117	557	560	585	286	299	38	21	17
65～69歳	6,465	3,239	3,226	3,260	1,624	1,636	217	107	110
65歳	1,230	600	630	612	303	309	42	20	22
66歳	1,239	635	604	631	327	304	25	13	12
67歳	1,239	643	596	642	310	332	46	24	22
68歳	1,339	654	685	671	336	335	49	25	24
69歳	1,418	707	711	704	348	356	55	25	30

(つづき)

	小野上地区			子持地区			赤城地区			北橘地区		
	合計	男	女	合計	男	女	合計	男	女	合計	男	女
35～39歳	34	19	15	584	317	267	398	217	181	443	234	209
35歳	3	2	1	120	66	54	64	31	33	75	41	34
36歳	10	8	2	113	62	51	84	49	35	79	38	41
37歳	10	4	6	113	65	48	70	37	33	101	58	43
38歳	7	3	4	106	60	46	95	56	39	80	42	38
39歳	4	2	2	132	64	68	85	44	41	108	55	53
40～44歳	76	34	42	692	363	329	505	267	238	517	280	237
40歳	12	6	6	122	63	59	102	55	47	113	58	55
41歳	18	8	10	131	78	53	99	55	44	91	48	43
42歳	14	7	7	134	65	69	93	49	44	115	65	50
43歳	13	7	6	140	75	65	93	50	43	88	45	43
44歳	19	6	13	165	82	83	118	58	60	110	64	46
45～49歳	74	39	35	746	393	353	585	303	282	551	283	268
45歳	14	5	9	166	92	74	109	51	58	92	46	46
46歳	13	6	7	163	86	77	137	76	61	114	66	48
47歳	17	7	10	149	67	82	103	55	48	117	59	58
48歳	16	13	3	126	65	61	122	57	65	118	70	48
49歳	14	8	6	142	83	59	114	64	50	110	42	68
50～54歳	78	36	42	684	340	344	517	240	277	545	261	284
50歳	19	7	12	164	82	82	92	41	51	100	42	58
51歳	16	7	9	127	64	63	104	54	50	117	51	66
52歳	12	4	8	143	73	70	127	65	62	119	67	52
53歳	15	11	4	130	57	73	111	51	60	122	60	62
54歳	16	7	9	120	64	56	83	29	54	87	41	46
55～59歳	110	59	51	664	339	325	668	353	315	614	313	301
55歳	26	9	17	151	79	72	140	72	68	118	63	55
56歳	11	4	7	124	60	64	132	68	64	101	53	48
57歳	27	17	10	116	56	60	131	76	55	110	64	46
58歳	25	17	8	144	80	64	138	71	67	151	72	79
59歳	21	12	9	129	64	65	127	66	61	134	61	73
60～64歳	138	71	67	722	360	362	712	386	326	716	352	364
60歳	25	13	12	131	59	72	122	65	57	129	63	66
61歳	27	14	13	146	81	65	148	88	60	141	65	76
62歳	30	20	10	153	77	76	145	79	66	151	76	75
63歳	29	11	18	140	69	71	142	70	72	135	69	66
64歳	27	13	14	152	74	78	155	84	71	160	79	81
65～69歳	182	99	83	915	454	461	985	486	499	906	469	437
65歳	42	24	18	163	74	89	191	96	95	180	83	97
66歳	26	16	10	171	86	85	212	107	105	174	86	88
67歳	38	22	16	170	90	80	168	91	77	175	106	69
68歳	43	15	28	204	101	103	200	94	106	172	83	89
69歳	33	22	11	207	103	104	214	98	116	205	111	94

(つづき)

	総計			渋川地区			伊香保地区		
	合計	男	女	合計	男	女	合計	男	女
70～74歳	6,495	3,168	3,327	3,391	1,615	1,776	269	113	156
70歳	1,437	698	739	753	366	387	53	21	32
71歳	1,493	735	758	773	357	416	65	25	40
72歳	1,388	691	697	709	342	367	56	27	29
73歳	1,346	644	702	703	335	368	54	24	30
74歳	831	400	431	453	215	238	41	16	25
75～79歳	4,790	2,175	2,615	2,581	1,148	1,433	233	86	147
75歳	841	371	470	448	198	250	45	13	32
76歳	967	443	524	521	239	282	36	13	23
77歳	1,006	484	522	543	248	295	52	25	27
78歳	1,039	472	567	550	247	303	52	21	31
79歳	937	405	532	519	216	303	48	14	34
80～84歳	3,868	1,623	2,245	2,080	840	1,240	169	70	99
80歳	860	367	493	472	198	274	37	13	24
81歳	767	348	419	420	175	245	35	17	18
82歳	777	314	463	418	160	258	32	12	20
83歳	776	324	452	397	166	231	39	15	24
84歳	688	270	418	373	141	232	26	13	13
85～89歳	2,754	970	1,784	1,409	484	925	93	30	63
85歳	609	226	383	333	118	215	21	6	15
86歳	590	228	362	316	120	196	21	12	9
87歳	541	182	359	255	82	173	23	8	15
88歳	521	174	347	267	95	172	12	1	11
89歳	493	160	333	238	69	169	16	3	13
90～94歳	1,441	419	1,022	749	218	531	37	8	29
90歳	394	114	280	204	63	141	9	3	6
91歳	354	115	239	189	59	130	13	3	10
92歳	296	88	208	150	44	106	5	-	5
93歳	199	56	143	106	30	76	5	1	4
94歳	198	46	152	100	22	78	5	1	4
95～99歳	402	76	326	191	37	154	9	1	8
95歳	133	33	100	62	17	45	4	-	4
96歳	98	23	75	45	9	36	-	-	-
97歳	83	11	72	41	6	35	3	-	3
98歳	49	5	44	21	1	20	1	1	-
99歳	39	4	35	22	4	18	1	-	1
100歳～	69	6	63	36	4	32	1	-	1
不詳	537	313	224	400	227	173	68	44	24

(つづき)

	小野上地区			子持地区			赤城地区			北橘地区		
	合計	男	女	合計	男	女	合計	男	女	合計	男	女
70～74歳	152	82	70	937	474	463	929	488	441	817	396	421
70歳	38	21	17	207	100	107	207	106	101	179	84	95
71歳	36	18	18	204	109	95	224	125	99	191	101	90
72歳	38	21	17	207	105	102	211	115	96	167	81	86
73歳	26	17	9	196	96	100	189	89	100	178	83	95
74歳	14	5	9	123	64	59	98	53	45	102	47	55
75～79歳	94	44	50	709	336	373	627	298	329	546	263	283
75歳	15	11	4	129	60	69	114	49	65	90	40	50
76歳	19	7	12	150	73	77	128	62	66	113	49	64
77歳	25	10	15	157	76	81	121	65	56	108	60	48
78歳	14	7	7	145	67	78	153	68	85	125	62	63
79歳	21	9	12	128	60	68	111	54	57	110	52	58
80～84歳	79	36	43	569	247	322	557	250	307	414	180	234
80歳	14	6	8	122	50	72	117	56	61	98	44	54
81歳	9	7	2	114	63	51	116	56	60	73	30	43
82歳	24	11	13	105	45	60	110	43	67	88	43	45
83歳	16	6	10	130	51	79	117	49	68	77	37	40
84歳	16	6	10	98	38	60	97	46	51	78	26	52
85～89歳	96	30	66	423	171	252	402	137	265	331	118	213
85歳	19	9	10	84	35	49	84	27	57	68	31	37
86歳	17	6	11	99	43	56	75	28	47	62	19	43
87歳	19	3	16	89	33	56	90	34	56	65	22	43
88歳	25	5	20	75	26	49	75	27	48	67	20	47
89歳	16	7	9	76	34	42	78	21	57	69	26	43
90～94歳	48	12	36	184	59	125	241	74	167	182	48	134
90歳	13	3	10	57	15	42	54	11	43	57	19	38
91歳	7	4	3	36	13	23	67	26	41	42	10	32
92歳	16	3	13	40	15	25	54	19	35	31	7	24
93歳	7	1	6	24	8	16	31	11	20	26	5	21
94歳	5	1	4	27	8	19	35	7	28	26	7	19
95～99歳	19	2	17	61	13	48	67	12	55	55	11	44
95歳	6	2	4	18	4	14	26	8	18	17	2	15
96歳	3	-	3	22	6	16	14	3	11	14	5	9
97歳	4	-	4	7	1	6	15	1	14	13	3	10
98歳	3	-	3	9	2	7	9	-	9	6	1	5
99歳	3	-	3	5	-	5	3	-	3	5	-	5
100歳～	3	-	3	10	-	10	10	-	10	9	2	7
不詳	-	-	-	39	24	15	26	17	9	4	1	3

1 3 住居の種類・住宅所有の関係

各年10月1日現在、単位：世帯

	総数	住宅に住む一般世帯						住宅以外に住む一般世帯
		合計	持ち家	公営都市機構 公社の借家	民営の借家	給与住宅	間借り	
平成27年	28,711	28,223	22,673	624	4,295	469	162	488
澁川地区	16,434	16,239	11,719	578	3,500	342	100	195
伊香保地区	1,399	1,191	832	25	239	85	10	208
小野上地区	565	557	547	-	5	1	4	8
子持地区	3,877	3,835	3,443	7	344	18	23	42
赤城地区	3,449	3,422	3,271	14	107	16	14	27
北橘地区	2,987	2,979	2,861	-	100	7	11	8
令和2年	28,993	28,524	22,690	601	4,617	416	200	469
澁川地区	16,793	16,605	11,908	560	3,755	264	118	188
伊香保地区	1,360	1,162	761	22	275	93	11	198
小野上地区	542	539	530	-	6	2	1	3
子持地区	3,972	3,937	3,487	7	373	32	38	35
赤城地区	3,319	3,282	3,140	12	98	10	22	37
北橘地区	3,007	2,999	2,864	-	110	15	10	8

1 4 国籍別・男女別外国人数

各年10月1日現在、単位：人

	総数	韓国・朝鮮	中国	フィリピン	タイ	インドネシ	ベトナム	インド	ネパール	イギリス	アメリカ	ブラジル	ペル	その他
平成27年	450	37	98	151	46	5	44	-	-	1	14	13	10	31
男	135	14	21	18	10	2	33	-	-	1	8	5	5	18
女	315	23	77	133	36	3	11	-	-	-	6	8	5	13
令和2年	709	30	110	209	41	25	119	1	50	1	13	11	20	79
男	279	13	27	44	8	21	63	1	31	1	7	6	9	48
女	430	17	83	165	33	4	56	-	19	-	6	5	11	31

4 事業所

1 産業分類別事業所数・従業者数（民営）

平成 28 年 6 月 1 日現在、単位：事業所、人

	事業所数	従業者数
総数	3,819	32,526
A・B 農林漁業	38	327
C 鉱業，採石業，砂利採取業	8	67
D 建設業	603	3,329
E 製造業	291	5,473
F 電気・ガス・熱供給・水道業	6	225
G 情報通信業	13	38
H 運輸業，郵便業	60	1,312
I 卸売業，小売業	875	6,023
J 金融業，保険業	61	655
K 不動産業，物品賃貸業	336	726
L 学術研究，専門・技術サービス業	124	606
M 宿泊業，飲食サービス業	425	3,939
N 生活関連サービス業，娯楽業	362	1,830
O 教育，学習支援業	81	339
P 医療，福祉	294	6,001
Q 複合サービス事業	24	341
R サービス業(他に分類されないもの)	218	1,295

【注】事業内容等が不詳の事業所は含んでいない。

資料：経済センサス-活動調査

2 経営組織別事業所数（民営）

単位：件

	総数	うち個人	うち法人			法人でない 団体
			合計	会社	会社以外の 法人	
平成 26 年 7 月 1 日	3,997	1,853	2,115	1,819	296	29
平成 28 年 6 月 1 日	3,819	1,738	2,054	1,754	300	27
令和元年	4,135

【注】 令和元年の値については、令和元年 6 月 1 日から令和 2 年 3 月 31 日までに把握した事業所の総計。

平成 26 年及び平成 28 年の総数には、事業内容等不詳の事業所が含まれておらず、令和元年の総数には、事業内容等不詳の事業所が含まれている。

資料：経済センサス-活動調査、経済センサス-基礎調査

3 県内各市別の産業別事業所数（民営）

平成 28 年 6 月 1 日現在、単位：事業所

	群馬県	市部計	前橋市	高崎市	桐生市	伊勢崎市	太田市
総数	90,231	77,354	15,734	16,940	5,837	8,791	10,010
A・B 農林漁業	641	471	146	62	28	41	39
C 鉱業，採石業，砂利採取業	30	19	1	1	1	1	-
D 建設業	10,205	8,350	1,738	1,779	558	813	987
E 製造業	10,812	9,103	1,024	1,457	1,198	1,300	1,524
F 電気・ガス・熱供給・水道業	83	70	9	10	2	7	19
G 情報通信業	547	513	157	159	36	37	58
H 運輸業，郵便業	1,986	1,596	255	295	62	267	315
I 卸売業，小売業	21,846	19,058	3,912	4,503	1,363	2,145	2,288
J 金融業，保険業	1,425	1,266	329	303	89	129	145
K 不動産業，物品賃貸業	5,578	5,053	1,145	1,220	293	516	762
L 学術研究，専門・技術サービス業	3,235	2,947	796	765	189	293	334
M 宿泊業，飲食サービス業	10,444	8,553	1,734	1,907	636	935	1,050
N 生活関連サービス業，娯楽業	8,147	7,058	1,434	1,550	510	848	846
O 教育，学習支援業	2,454	2,167	549	490	102	231	267
P 医療，福祉	6,718	6,008	1,338	1,355	465	659	702
Q 複合サービス事業	506	389	80	87	24	35	36
R サービス業(他に分類されないもの)	5,574	4,733	1,087	997	281	534	638

(つづき)

	沼田市	館林市	渋川市	藤岡市	富岡市	安中市	みどり市
総数	2,644	3,512	3,819	2,868	2,659	2,202	2,338
A・B 農林漁業	29	22	38	18	22	19	7
C 鉱業，採石業，砂利採取業	2	-	8	-	1	2	2
D 建設業	355	289	603	345	346	268	269
E 製造業	209	435	291	415	484	316	450
F 電気・ガス・熱供給・水道業	8	3	6	2	1	1	2
G 情報通信業	13	12	13	9	6	6	7
H 運輸業，郵便業	40	100	60	72	40	42	48
I 卸売業，小売業	709	892	875	691	568	528	584
J 金融業，保険業	38	44	61	35	41	27	25
K 不動産業，物品賃貸業	82	211	336	180	133	52	123
L 学術研究，専門・技術サービス業	73	101	124	80	66	71	55
M 宿泊業，飲食サービス業	379	497	425	266	278	206	240
N 生活関連サービス業，娯楽業	269	340	362	268	204	228	199
O 教育，学習支援業	72	89	81	93	90	58	45
P 医療，福祉	184	267	294	199	192	207	146
Q 複合サービス事業	15	21	24	19	18	20	10
R サービス業(他に分類されないもの)	167	189	218	176	169	151	126

【注】事業内容等が不詳の事業所は含んでいない。

資料：経済センサス-活動調査

4 産業分類別・従業者規模別事業所数及び従業者数（民営）

平成 28 年 6 月 1 日現在、単位：事業所、人

	合計		1～4人		5～9人		10～19人	
	事業所数	従業者数	事業所数	従業者数	事業所数	従業者数	事業所数	従業者数
総数	3,819	32,526	2,418	4,845	642	4,253	415	5,606
A・B 農林漁業	38	327	10	27	11	76	16	202
C 鉱業，採石業，砂利採取業	8	67	4	11	1	6	2	28
D 建設業	603	3,329	390	844	127	809	56	735
E 製造業	291	5,473	132	301	51	344	55	805
F 電気・ガス・熱供給・水道業	6	225	1	3	2	13	1	13
G 情報通信業	13	38	10	16	3	22	-	-
H 運輸業，郵便業	60	1,312	17	33	8	52	14	191
I 卸売業，小売業	875	6,023	547	1,182	163	1,092	106	1,408
J 金融業，保険業	61	655	21	49	18	128	14	185
K 不動産業，物品賃貸業	336	726	319	485	9	58	6	85
L 学術研究，専門・技術サービス業	124	606	87	176	26	173	7	95
M 宿泊業，飲食サービス業	425	3,939	256	533	71	459	45	619
N 生活関連サービス業，娯楽業	362	1,830	293	510	36	217	11	144
O 教育，学習支援業	81	339	67	117	5	39	4	51
P 医療，福祉	294	6,001	97	201	81	561	55	731
Q 複合サービス事業	24	341	10	30	5	38	8	109
R サービス業(他に分類されないもの)	218	1,295	157	327	25	166	15	205

(つづき)

	20～29人		30～49人		50～99人		100人以上		派遣者のみ 事業所数
	事業所数	従業者数	事業所数	従業者数	事業所数	従業者数	事業所数	従業者数	
総数	137	3,254	93	3,487	60	4,077	36	7,004	18
A・B 農林漁業	1	22	-	-	-	-	-	-	-
C 鉱業，採石業，砂利採取業	1	22	-	-	-	-	-	-	-
D 建設業	17	404	10	370	3	167	-	-	-
E 製造業	21	510	9	345	10	714	12	2,454	1
F 電気・ガス・熱供給・水道業	-	-	-	-	2	196	-	-	-
G 情報通信業	-	-	-	-	-	-	-	-	-
H 運輸業，郵便業	7	168	5	178	8	520	1	170	-
I 卸売業，小売業	23	538	23	903	7	461	2	439	4
J 金融業，保険業	4	89	2	64	2	140	-	-	-
K 不動産業，物品賃貸業	-	-	1	43	1	55	-	-	-
L 学術研究，専門・技術サービス業	1	27	-	-	-	-	1	135	2
M 宿泊業，飲食サービス業	25	585	12	485	9	550	5	708	2
N 生活関連サービス業，娯楽業	11	273	5	196	5	351	1	139	-
O 教育，学習支援業	3	66	2	66	-	-	-	-	-
P 医療，福祉	17	399	18	618	13	923	11	2,568	2
Q 複合サービス事業	-	-	-	-	-	-	1	164	-
R サービス業(他に分類されないもの)	6	151	6	219	-	-	2	227	7

【注】事業内容等が不詳の事業所は含んでいない。

資料：経済センサス-活動調査

5 農林業

利用上の注意

1 表中の符号の用法

「0」：単位に満たないもの。(例：0.4ha → 0ha)

「-」：調査は行ったが事実のないもの。

「X」：個人又は法人その他の団体に関する秘密を保護するため、統計数値を公表しないもの。

2 その他

2020年調査では、2015年調査から調査対象の属性区分の変更や、調査項目の削減が行われました。

これにより、公表される調査結果が大きく変更されたため、次のとおり本書の掲載を変更しました。

- ・ 2020年調査では、「販売農家」の区分で集計された表がないため、従来「販売農家」についての結果を掲載していた内容について、「農業経営体(総数)」及び「農業経営体(個人経営体)」などの区分で集計された表を掲載
- ・ 2015年調査の「農業経営体」と、2020年調査の「農業経営体(総数)」の定義が同一であるため、これらの集計が行われている項目は、2015年と2020年の結果を比較して掲載

<変更内容(2020年農林業センサス「利用者のために」より抜粋)>

【農林業経営体調査】

1 調査対象の属性区分の変更

2005年農林業センサスで「農林業経営体」の概念を導入し、2015年調査までは、家族経営体と組織経営体に区分していた。2020年調査では、法人経営を一体的に捉えるとの考えのもと、法人化している家族経営体と組織経営体を統合し、非法人の組織経営体とあわせて団体経営体とし、非法人の家族経営体を個人経営体とした。

2 調査項目の見直し

(2) 調査項目の削減

ア 自営農業とその他の仕事の従事日数の多少(これまでの農業就業人口の区分に利用)

イ 世帯員の中で過去1年間に自営農業以外の仕事に従事した者の有無(これまでの専業別の分類に利用)

1 総農家数

各年2月1日現在、単位：戸

	総農家数	販売農家	自給的農家
平成27年	3,218	1,359	1,859
令和2年	2,882	1,063	1,819

資料：農林業センサス

2 主副業別経営体数（農業経営体（個人経営体））

令和2年2月1日現在、単位：経営体

計	主業	準主業	副業的
1,069	273	113	683

資料：農林業センサス

3 年齢階層別世帯員数（農業経営体（個人経営体））

令和2年2月1日現在、単位：人

計	男女別世帯員数		年齢階層別世帯員数				
	男	女	～14歳	15～29歳	30～49歳	50～64歳	65歳～
3,510	1,803	1,707	195	321	560	775	1,659

資料：農林業センサス

4 年齢階層別の農業に60日以上従事した世帯員、役員・構成員（経営主を含む）数（農業経営体（総数））

令和2年2月1日現在、単位：人

計	男女別人数		年齢階層別人数			
	男	女	15～29歳	30～49歳	50～64歳	65歳～
1,913	1,142	771	26	186	479	1,222

資料：農林業センサス

5 経営耕地のある農家数と経営耕地面積

令和2年2月1日現在、単位：戸、ha

総農家		販売農家		自給的農家		耕地面積 /農家数
農家数	面積	農家数	面積	農家数	面積	
2,856	1,973	1,043	1,659	1,813	314	0.69

資料：農林業センサス

6 経営耕地の状況（農業経営体（総数））

令和2年2月1日現在、単位：経営体、ha

計				田			
経営耕地のある 実経営体数	面積	借入している耕地		経営耕地のある 実経営体数	面積	借入している耕地	
		実経営体数	面積			実経営体数	面積
1,078	1,864	418	891	644	320	140	119

(つづき)

畑（樹園地を除く）				樹園地				畑のうち 牧草専用地	
経営耕地のある 実経営体数	面積	借入している耕地		経営耕地のある 実経営体数	面積	借入している耕地		経営体数	面積
		実経営体数	面積			実経営体数	面積		
975	1,485	350	769	158	59	10	3	43	130

資料：農林業センサス

7 経営耕地面積規模別経営体数（農業経営体（総数））

各年2月1日現在、単位：経営体

	計	経営耕地なし	0.3ha未満	0.3～0.5ha未満	0.5～1.0ha未満	1.0～1.5ha未満	1.5～2.0ha未満	2.0～3.0ha未満	3.0ha以上
平成27年	1,395	20	18	311	496	221	106	93	130
令和2年	1,117	39	37	227	377	150	78	76	133

資料：農林業センサス

8 農産物販売金額規模別経営体数（農業経営体（総数））

各年2月1日現在、単位：経営体

	計	販売なし	50万円未満	50～100万円未満	100～300万円未満	300～500万円未満	500～1000万円未満	1000万円以上
平成27年	1,395	233	350	147	273	104	120	168
令和2年	1,117	171	242	125	214	96	95	174

資料：農林業センサス

9 販売目的の作物の類別作付（栽培）経営体数と作付（栽培）面積

各年2月1日、単位：経営体、ha

	稲（飼料用を除く）		麦類		雑穀	
	作付経営体数	作付面積	作付経営体数	作付面積	作付経営体数	作付面積
平成27年	378	165	22	100	27	194
令和2年	356	172	18	68	37	297

(つづき)

	いも類		豆類		工芸農作物	
	作付経営体数	作付面積	作付経営体数	作付面積	作付（栽培）経営体数	作付（栽培）面積
平成27年	84	7	28	8	290	X
令和2年	54	5	17	9	255	X

(つづき)

	野菜類					
	作付(栽培) 実経営体数	作付(栽培) 面積	露地		施設	
			作付(栽培) 経営体数	作付(栽培) 面積	作付(栽培) 経営体数	作付(栽培) 面積
平成27年	591	*	5	257	154	X
令和2年	469	354	403	330	161	24

(つづき)

	果樹類					
	栽培 実経営体数	栽培面積	露地		施設	
			栽培 経営体数	栽培面積	栽培 経営体数	栽培面積
平成27年	181	*	179	71	4	X
令和2年	155	60	X	X	6	0

(つづき)

	花き類・花木					
	作付(栽培) 実経営体数	作付(栽培) 面積	露地		施設	
			作付(栽培) 経営体数	作付(栽培) 面積	作付(栽培) 経営体数	作付(栽培) 面積
平成27年	67	*	63	23	21	X
令和2年	69	X	64	21	27	X

(つづき)

	その他(稲(飼料用)を含む)					
	作付(栽培) 実経営体数	作付(栽培) 面積	露地		施設	
			作付(栽培) 経営体数	作付(栽培) 面積	作付(栽培) 経営体数	作付(栽培) 面積
平成27年	26	*	21	10	5	0
令和2年	50	76	48	74	7	1

【注】平成27年に存在しない集計項目は、「*」とした。

資料：農林業センサス

10 農産物販売金額1位の部門別経営体数(農業経営体(総数))

令和2年2月1日現在、単位：経営体

計	稲作	麦類作	雑穀・いも 類・豆類	工芸農作物	露地野菜	施設野菜	果樹類
946	138	3	37	183	222	102	94

(つづき)

花き・花木	その他の 作物	酪農	肉用牛	養豚	養鶏	養蚕	その他の 畜産
42	36	27	28	24	7	2	1

資料：農林業センサス

1 1 販売目的の果樹類の品目別栽培経営体数と栽培面積

各年2月1日現在、単位：経営体、ha

	温州みかん		その他かんきつ		りんご		ぶどう	
	栽培 経営体数	栽培 面積	栽培 経営体数	栽培面積	栽培 経営体数	栽培面積	栽培 経営体数	栽培面積
平成27年	1	X	-	-	50	25	8	1
令和2年	1	X	X	X	47	X	6	0

(つづき)

	日本なし		西洋なし		もも		おうとう	
	栽培 経営体数	栽培面積	栽培 経営体数	栽培面積	栽培 経営体数	栽培面積	栽培 経営体数	栽培面積
平成27年	6	1	6	1	9	1	14	X
令和2年	8	1	3	0	9	1	9	1

(つづき)

	びわ		かき		くり		うめ	
	栽培 経営体数	栽培面積	栽培 経営体数	栽培面積	栽培 経営体数	栽培面積	栽培 経営体数	栽培面積
平成27年	-	-	54	7	19	2	43	10
令和2年	2	X	47	6	X	X	37	8

(つづき)

	すもも		キウイフルーツ		パインアップル		その他の果樹	
	栽培 経営体数	栽培面積	栽培 経営体数	栽培面積	栽培 経営体数	栽培面積	栽培 経営体数	栽培面積
平成27年	12	1	17	X	-	-	47	X
令和2年	9	1	12	X	X	X	51	16

資料：農林業センサス

1 2 販売目的の家畜等を飼養している経営体数と飼養頭羽数

各年2月1日現在、単位：経営体、頭、羽

	乳用牛		肉用牛		豚	
	飼養 経営体数	飼養頭数	飼養 経営体数	飼養頭数	飼養 経営体数	飼養頭数
平成27年	32	1,216	49	3,327	28	82,378
令和2年	27	1,171	45	X	24	97,402

(つづき)

	採卵鶏		ブロイラー		きのこの栽培 を行っている 経営体数	その他の農業 を行っている 経営体数
	飼養 経営体数	飼養羽数	出荷した 経営体数	出荷羽数		
平成27年	6	1,555	2	X	19	*
令和2年	6	1,512	1	X	13	2

【注】平成27年に存在しない集計項目は、「*」とした。

資料：農林業センサス

1 3 現況森林面積

各年2月1日現在、単位：ha

	合計	国有			民有						
		計	林野庁	林野庁 以外の 官庁	計	独立行政 法人等	公有				私有
							小計	県	森林整備 法人	市区町 村	
平成27年	12,533	2,409	2,408	1	10,124	10	1,806	744	23	1,039	8,308
令和2年	13,281	2,438	2,398	40	10,843	24	1,864	783	-	1,081	8,955

資料：農林業センサス

1 4 林種別森林面積

各年4月1日現在、単位：ha

	民有林										
	合計	樹林地							竹林	伐採跡地	未立木地
		計	人工林			天然林					
			小計	針葉樹	広葉樹	小計	針葉樹	広葉樹			
平成29年	10,393	10,145	6,718	6,512	206	3,428	3	3,425	97	6	145
平成30年	10,393	10,145	6,718	6,512	206	3,428	3	3,425	97	6	145
平成31年	10,393	10,145	6,718	6,512	206	3,428	3	3,425	97	6	145
令和2年	10,393	10,145	6,718	6,512	206	3,428	3	3,425	97	6	145
令和3年	10,393	10,145	6,718	6,512	206	3,428	3	3,425	97	6	145

(つづき)

	国有林									
	合計	樹林地								その他
		計	人工林			天然林				
			小計	針葉樹	広葉樹	小計	針葉樹	広葉樹		
平成29年	2,599	2,395	1,278	989	289	1,117	140	977	204	
平成30年	2,599	2,395	1,278	989	289	1,117	140	977	204	
平成31年	2,599	2,395	1,278	989	289	1,117	140	977	204	
令和2年	2,599	2,395	1,278	989	289	1,117	140	977	204	
令和3年	2,599	2,395	1,278	989	289	1,117	140	977	204	

【注】「その他」は竹林・伐採跡地・未立木地の合計。

資料：群馬県森林林業統計書、環境森林課

1 5 農地移転状況

各年度末現在、単位：件、㎡

	総数		売買		贈与		交換	
	件数	面積	件数	面積	件数	面積	件数	面積
平成29年度	63	220,694	50	119,488	6	20,852	2	2,942
平成30年度	52	193,151	44	126,776	3	13,076	0	0
令和元年度	77	168,534	47	96,783	10	22,434	4	6,307
令和2年度	54	160,994	36	61,390	6	11,559	2	178
令和3年度	98	164,461	62	108,424	19	16,313	0	0

(つづき)

	賃貸借		使用貸借		賃借権の移転		寄付・その他	
	件数	面積	件数	面積	件数	面積	件数	面積
平成29年度	1	25,118	3	27,071	0	0	1	25,223
平成30年度	1	8,704	4	44,595	0	0	0	0
令和元年度	14	31,075	1	11,831	0	0	1	104
令和2年度	3	13,974	4	45,269	0	0	3	28,624
令和3年度	4	9,789	4	10,744	0	0	9	19,191

資料：農業委員会事務局

1 6 農地転用状況

各年度末現在、単位：㎡

	農地 転用 総面積	一般 住宅 用地	貸家 住宅 用地	店舗 事務所 用地	資材置 場倉庫 用地	駐車場 用地	道水路 用地	工場 用地	その他	一時 転用
平成29年度	246,924	53,787	557	18,769	27,201	8,428	615	174	81,492	55,901
平成30年度	245,583	62,072	2,817	26,107	20,344	13,112	1,025	0	95,877	24,229
令和元年度	162,418	42,975	5,771	12,135	5,736	12,679	360	0	45,631	37,131
令和2年度	142,513	46,150	3,187	11,478	20,676	6,708	0	0	38,767	15,547
令和3年度	183,996	57,206	2,568	14,034	28,405	6,836	49	0	34,491	40,407

資料：農業委員会事務局

6 工業(製造業)

利用上の注意

- 1 表中の符号の用法
 - 「 」…皆無又は該当なし
 - 「 X 」…個々の事業所の秘密を保全するために秘匿とした箇所
- 2 工業統計調査は令和3年度に廃止され、令和4年度から経済構造実態調査に包摂され、製造業事業所調査として実施されることになりました。
令和4年度の集計結果については、令和5年度に公表を予定しています。

1 市郡別事業所数・従業者数・製造品出荷額等（従業者4人以上の事業所）
令和2年6月1日現在、単位：事業所、人、万円

	事業所数	従業者数	製造品出荷額等
県総数	4,480	210,730	898,194,840
市部計	3,717	171,081	734,388,653
前橋市	401	19,079	51,250,226
高崎市	609	27,145	95,194,066
桐生市	326	8,361	20,368,944
伊勢崎市	612	27,848	117,889,361
太田市	717	46,803	298,652,838
沼田市	88	2,681	8,558,908
館林市	174	7,433	28,052,391
渋川市	116	4,642	19,782,404
藤岡市	196	9,136	26,899,304
富岡市	201	8,048	27,884,205
安中市	140	6,491	31,934,930
みどり市	137	3,414	7,921,076
郡部計	763	39,649	163,806,187

	事業所数	従業者数	製造品出荷額等
渋川地区広域市町村圏	184	6,884	24,644,141
渋川市	116	4,642	19,782,404
北群馬郡 榛東村	37	994	2,312,090
北群馬郡 吉岡町	31	1,248	2,549,647

【注】製造品出荷額等については、平成31年1月～令和元年12月の状況。

資料：工業統計調査

2 産業分類別事業所数・従業者数・製造品出荷額等(従業者4人以上の事業所)
 単位：事業所、人、万円

	事業所数	従業者数	製造品出荷額等				
			合計	製造品 出荷額	加工賃 収入額	くず廃物 の出荷額	その他 収入額
平成27年	154	4,547	16,255,644	13,105,088	1,862,713	8,024	1,279,819
平成28年	124	4,467	17,254,492	14,441,330	1,824,527	183	988,452
平成29年	124	4,673	18,998,514	16,318,176	1,741,224		939,114
平成30年	120	4,554	20,083,604	16,886,212	1,736,164		1,461,228
令和元年	116	4,642	19,782,404	16,860,055	1,770,442		1,151,907
9 食料品	14	587	2,553,835	1,832,924	4,303		716,608
10 飲料・飼料	3	346	2,431,371	1,584,664	846,707		0
11 繊維	2	17	X	X	X		X
12 木材	5	56	132,174	125,460	5,854		X
13 家具	3	36	45,625	45,625			0
14 パルプ・紙	2	33	X	X	X		X
15 印刷	8	103	150,418	144,983	2,761		2,674
16 化学	7	736	4,335,289	4,283,500	22,158		29,631
17 石油・石炭							0
18 プラスチック	7	227	668,077	594,344	73,733		0
19 ゴム製品	1	13	X		X		X
20 皮革							0
21 窯業・土石	11	160	393,743	360,263	74		33,406
22 鉄鋼	6	873	6,016,599	5,445,786	556,305		14,508
23 非鉄金属	1	12	X	X	X		X
24 金属製品	7	180	482,314	312,844	68,966		100,504
25 はん用機器	2	60	X	X			X
26 生産用機器	6	118	120,473	69,368	50,989		116
27 業務用機器	3	141	341,963	143,199	11,001		187,763
28 電子部品	5	346	985,214	957,817	27,302		95
29 電気機器	13	405	513,072	450,060	49,224		13,788
30 情報通信	2	34	X	X	X		X
31 輸送機器	2	17	X	X	X		X
32 その他	6	142	324,140	290,115	8,733		25,292

(つづき)

	原材料 使用額等	内国 消費税額	推計 消費税額	現金 給与総額	付加価値額	生産額
平成 27 年	10,630,730	92,513	287,904	1,860,824	4,283,006	14,685,162
平成 28 年	11,232,303	85,131	226,288	1,988,627	4,713,459	16,175,101
平成 29 年	12,906,201	X	263,087	2,019,403	5,078,948	18,315,007
平成 30 年	14,624,555	101,650	157,562	2,042,709	4,458,468	18,873,993
令和元年	13,059,070	84,226	193,557	2,144,303	5,495,734	18,666,565
9 食料品	1,556,967		72,136	169,707	903,932	1,838,029
10 飲料・飼料	1,900,093	84,226	-45,732	207,039	349,890	2,431,371
11 繊維	X		X	X	X	X
12 木材	87,219		3,522	14,843	41,433	131,314
13 家具	22,366		1,822	12,727	21,437	45,625
14 パルプ・紙	X		X	X	X	X
15 印刷	72,788		5,994	32,804	70,986	147,741
16 化学	2,099,493		123,314	389,551	1,747,950	4,343,377
17 石油・石炭						
18 プラスチック	205,423		35,457	76,280	413,069	668,449
19 ゴム製品	X		X	X	X	X
20 皮革						
21 窯業・土石	178,270		16,882	68,592	198,591	360,337
22 鉄鋼	5,176,581		-46,498	570,426	536,132	5,937,164
23 非鉄金属	X		X	X	X	X
24 金属製品	311,443		13,069	83,471	150,262	381,809
25 はん用機器	X		X	X	X	X
26 生産用機器	45,293		5,827	36,690	69,003	120,893
27 業務用機器	232,698		-5,445	66,258	111,116	152,352
28 電子部品	574,965		-14,878	164,271	410,230	1,049,042
29 電気機器	316,971		5,919	118,385	178,266	496,814
30 情報通信	X		X	X	X	X
31 輸送機器	X		X	X	X	X
32 その他	177,194		7,839	61,143	121,922	300,813

【注】事業所数及び従業者数は翌年6月1日現在。

資料：工業統計調査、経済センサス-活動調査

3 事業所数、事業所敷地面積（従業者 30 人以上の事業所）

各年 6 月 1 日現在、単位：事業所、㎡

	事業所数	敷地面積	
			1 事業所の平均面積
平成 28 年	28	1,336,277	47,724
平成 29 年	28	1,434,785	51,242
平成 30 年	29	1,392,058	48,002
令和元年	26	1,379,508	53,058
令和 2 年	26	1,386,142	53,313

資料：経済センサス-活動調査、工業統計調査

4 工業用水 1 日当たりの水源別使用量（従業者 30 人以上の事業所）

単位：m³

	総数	公共水道		井戸水	その他	回収水
		工業用水道	上水道			
平成 27 年	112,414	71,024	X	10,526	X	9,000
平成 28 年	107,806	69,566	5,573	11,967	20,700	*
平成 29 年	109,944	71,243	6,015	11,986	20,700	*
平成 30 年	110,070	71,312	6,047	12,011	20,700	*
令和元年	110,167	70,919	6,206	12,342	20,700	*

【注】平成 28 年以降の「回収水」は調査対象外のため、データなし。

資料：経済センサス-活動調査、工業統計調査

7 商業

利用上の注意

1 表中の符号の用法

- 「 - 」…該当数値がないもの及び分母が0のため計算できないもの
- 「 X 」…個々の報告者の秘密が漏れるおそれがあるため秘匿した箇所

2 その他

平成21年に経済センサスが創設されたことに伴い、商業統計調査は経済センサス-活動調査の2年後に実施することとなり、平成26年調査では、記入者の負担を軽減するため総務省所管の経済センサス-基礎調査との同時調査（一体的）により実施されました。

その後、商業統計調査は「公的統計の整備に関する基本的な計画（平成30年3月6日閣議決定）」に基づき廃止され、令和元年に創設された「経済構造実態調査」に統合・再編されました。

1 商業の推移

平成 26 年 7 月 1 日、平成 28 年 6 月 1 日現在、単位：事業所、人、百万円、㎡

	事業所数			従業者数		
	総数	卸売業	小売業	総数	卸売業	小売業
平成 26 年	768	143	625	5,029	991	4,038
平成 28 年	757	158	599	5,259	1,096	4,163

(つづき)

	年間商品販売額			その他の 収入額	売り場面積
	総数	卸売業	小売業		
平成 26 年	159,472	78,842	80,630	8,127	120,478
平成 28 年	173,285	89,405	83,880	6,706	106,329

【注】飲食店を除く。

資料：商業統計調査、経済センサスー活動調査

2 産業分類小分類別事業所数、従業者数、年間商品販売額（卸売業）

平成 28 年 6 月 1 日現在、単位：事業所、人、百万円

	事業所数	従業者数	年間商品販売額
卸売業計	158	1,096	89,405
50 各種商品	1	3	X
5019 その他の各種商品卸売業	1	3	X
51 繊維・衣服等	2	3	X
511 繊維品(衣服・身の回り品を除く)	-	-	-
512 衣服	2	3	X
513 身の回り品	-	-	-
52 飲食料品	50	398	41,130
521 農畜産物・水産物	25	207	34,147
522 食料・飲料	25	191	6,983
53 建築材料、鉱物・金属材料等	47	305	28,402
531 建築材料	25	150	9,473
532 化学製品	4	29	1,659
533 石油・鉱物	6	33	8,821
524 鉄鋼製品	3	55	8,012
535 非鉄金属	-	-	-
536 再生資源	9	38	438
54 機械器具	37	268	11,213
541 産業機械器具	12	87	2,352
542 自動車	15	124	6,827
543 電気機械器具	8	47	X
549 その他の機械器具	2	10	X
55 その他	21	119	8,585
551 家具・建具・じゅう器等	4	19	777
552 医薬品・化粧品等	3	6	X
553 紙・紙製品	1	1	X
559 他に分類されない	13	93	7,730

資料：経済センサスー活動調査

3 産業分類小分類別事業所数、従業者数、年間商品販売額、売り場面積（小売業）
平成28年6月1日現在、事業所、人、百万円、㎡

	事業所数	従業者数	年間商品 販売額	売り場面積
小売業計	599	4,163	83,880	106,329
56 各種商品	2	5	X	X
561 百貨店、総合スーパー	-	-	-	-
569 その他の各種商品 (従業者が常時50人未満のもの)	2	5	X	X
57 織物・衣服・身の回り品	52	237	3,596	12,792
571 呉服・服地・寝具	7	21	173	575
572 男子服	5	18	442	1,179
573 婦人・子供服	21	90	1,722	3,617
574 靴・履物	5	23	374	1,157
579 その他の織物・衣服・身の回り品	14	85	885	6,264
58 飲食料品	184	1,780	26,965	37,022
581 各種食料品	30	894	16,938	31,105
582 野菜・果実	8	57	568	876
583 食肉	3	12	296	56
584 鮮魚	6	16	319	180
585 酒	34	79	1,097	1,032
586 菓子・パン	36	248	1,849	1,792
589 その他の飲食料品	67	474	5,897	1,981
59 機械器具	117	664	19,397	10,870
591 自動車	82	504	15,008	2,356
592 自転車	3	4	9	-
593 機械器具(自動車, 自転車を除く)	32	156	4,380	8,514
60 その他	207	1,237	28,588	45,445
601 家具・建具・畳	11	43	511	4,363
602 じゅう器	6	12	92	216
603 医薬品・化粧品	35	211	3,984	6,692
604 農耕用品	13	112	2,300	2,987
605 燃料	57	302	12,068	212
606 書籍・文房具	10	193	1,414	1,099
607 スポーツ用品・がん具・娯楽用品・ 楽器	7	36	629	2,191
608 写真機・時計・眼鏡	16	34	267	706
609 他に分類されない	52	294	7,323	26,979
61 無店舗	37	240	X	-
611 通信販売・訪問販売	33	190	3,955	-
612 自動販売機による	1	1	X	-
613 その他	3	49	1,299	-

資料：経済センサス-活動調査

4 市郡別年間商品販売額

単位：百万円、%

	平成 26 年		平成 28 年		対前回	
	年間商品販売額	構成比	年間商品販売額	構成比	増減額	増減率
県計	6,155,549	100.0	7,029,303	100.0	873,754	14.2
市部計	5,740,323	93.3	6,586,394	93.7	846,071	14.7
前橋市	1,005,158	16.3	1,147,867	16.3	142,709	14.2
高崎市	2,691,062	43.7	3,057,010	43.5	365,948	13.6
桐生市	139,194	2.3	138,031	2.0	-1,163	-0.8
伊勢崎市	458,782	7.5	541,423	7.7	82,641	18.0
太田市	684,387	11.1	865,715	12.3	181,328	26.5
沼田市	74,735	1.2	81,070	1.1	6,335	8.5
館林市	235,854	3.8	260,432	3.7	24,578	10.4
渋川市	159,472	2.6	173,285	2.5	13,813	8.7
藤岡市	81,979	1.4	88,536	1.3	6,557	8.0
富岡市	63,063	1.0	67,454	1.0	4,391	7.0
安中市	53,454	0.9	63,358	0.9	9,904	18.5
みどり市	93,183	1.5	102,215	1.4	9,032	9.7
郡部計	415,226	6.7	442,908	6.3	27,682	6.7

	平成 26 年		平成 28 年		対前回	
	年間商品販売額	構成比	年間商品販売額	構成比	増減額	増減率
渋川地区広域市町村圏	215,104	3.5	226,043	3.2	10,939	5.1
渋川市	159,472	2.6	173,285	2.5	13,813	8.7
北群馬郡						
榛東村	4,855	0.1	6,640	0.1	1,785	36.8
吉岡町	50,777	0.8	46,118	0.6	-4,659	-9.2

資料：商業統計調査、経済センサスー活動調査

8 労働・金融 ・市民所得

1 一般職業紹介

単位：人、%

		平成 29 年度	平成 30 年度	令和元年度	令和 2 年度	令和 3 年度	
新規求職	総数	4,674	4,411	4,574	4,245	4,104	
	内訳	一般	3,018	2,802	2,786	2,606	2,462
		パート	1,656	1,609	1,788	1,639	1,642
	前年度比	-9.8	-5.6	3.7	-7.2	-3.3	
月間有効求職	総数	19,106	17,321	17,796	18,170	18,449	
	内訳	一般	11,926	10,832	10,919	11,101	10,979
		パート	7,180	6,489	6,877	7,069	7,470
	前年度比	-8.4	-9.3	2.7	2.1	1.5	
新規求人	総数	7,634	7,989	7,602	5,746	5,898	
	内訳	一般	4,199	4,289	4,015	3,236	3,330
		パート	3,435	3,700	3,587	2,510	2,568
	前年度比	11.6	4.7	-4.8	-24.4	2.6	
月間有効求人	総数	21,442	22,987	22,169	16,235	16,858	
	内訳	一般	11,824	12,418	11,737	9,260	9,625
		パート	9,618	10,569	10,432	6,975	7,233
	前年度比	13.4	7.2	-3.6	-26.7	3.8	
就職	総数	1,950	1,754	1,717	1,428	1,384	
	うち	保険受給者	420	362	378	283	349
		中高年	877	870	898	764	763
求人倍率	新規	1.63	1.81	1.66	1.35	1.44	
	有効	1.12	1.33	1.25	0.89	0.91	

【注】 渋川公共職業安定所管内の数値。中高年は 45 歳以上。

資料：渋川公共職業安定所

2 新規学校卒業者進路別状況

単位：人

		総数			進学者			就職者			職業訓練校			各種学校・その他		
		計	男	女	計	男	女	計	男	女	計	男	女	計	男	女
中学校	令和 2 年度	926	484	442	921	481	440	0	0	0	0	0	0	5	3	2
	令和 3 年度	960	493	467	951	485	466	0	0	0	0	0	0	9	8	1
高校	令和 2 年度	734	413	321	370	185	185	144	106	38	8	7	1	212	115	97
	令和 3 年度	728	418	310	393	199	194	128	102	26	9	8	1	198	109	89

【注】 高校は渋川工業高等学校の定時制を含む。

高校就職者は学校又は安定所による紹介就職者、中学校就職者は安定所による紹介就職者。

資料：渋川公共職業安定所

3 新規学校卒業者地域別就職状況

単位：人

		総数			管内			県内			県外		
		計	男	女	計	男	女	計	男	女	計	男	女
中学校	令和2年度	0	0	0	0	0	0	0	0	0	0	0	0
	令和3年度	0	0	0	0	0	0	0	0	0	0	0	0
高校	令和2年度	144	106	38	38	27	11	101	75	26	5	4	1
	令和3年度	128	102	26	27	17	10	97	82	15	4	3	1

【注】高校は渋川工業高等学校の定時制を含む。

高校就職者は学校又は安定所による紹介就職者、中学校就職者は安定所による紹介就職者。

資料：渋川公共職業安定所

4 新規学校卒業者職業紹介状況

単位：人

	中学校			高校		
	求職者数	求人数	就職者数	求職者数	求人数	就職者数
平成30年3月卒	0	0	0	163	416	163
平成31年3月卒	0	1	0	170	410	170
令和2年3月卒	0	0	0	165	404	161
令和3年3月卒	0	0	0	144	293	144
令和4年3月卒	0	0	0	128	326	128

【注】学校及び安定所による紹介状況。

高校就職者は学校又は安定所による紹介就職者、中学校就職者は安定所による紹介就職者。

資料：渋川公共職業安定所

5 内職相談あっせん状況

単位：件

	相談件数	措置指導			内職相談	
		計	新規登録	再相談	求人件数	内職あっせん
平成29年度	443	116	77	39	297	84
平成30年度	461	131	92	39	295	87
令和元年度	316	79	60	19	209	55
令和2年度	362	102	56	46	248	49
令和3年度	442	67	55	12	387	54

資料：商工振興課

6 シルバー人材センター事業運営状況

各年3月31日現在、単位：人

	総数			60歳未満		60～64歳		65～69歳		70歳以上	
	計	男	女	男	女	男	女	男	女	男	女
平成30年	565	405	160	0	0	22	18	99	55	284	87
平成31年	552	387	165	0	0	16	12	80	48	291	105
令和2年	559	396	163	0	0	10	4	87	47	299	112
令和3年	555	393	162	0	0	14	10	67	35	312	117
令和4年	567	404	163	0	0	10	5	63	30	331	128
技術群	37	32	5	0	0	1	0	8	1	23	4
技能群	74	73	1	0	0	3	0	7	0	63	1
事務群	17	4	13	0	0	0	2	0	0	4	11
管理群	166	143	23	0	0	3	2	19	6	121	15
折衝外交群	7	3	4	0	0	0	0	0	1	3	3
一般作業群	232	144	88	0	0	3	1	28	14	113	73
サービス群	32	3	29	0	0	0	0	1	8	2	21
その他	2	2	0	0	0	0	0	0	0	2	0

資料：高齢者安心課

7 シルバー人材センター職群別事業実績状況

単位：人、円、%

	受託件数	就業延人員	契約金額				構成比
			事務費	配分金	材料費	計	
令和2年度	5,821	52,397	21,849,985	219,916,490	22,933,485	264,699,960	100.0
技術群	1	20	8,832	88,320	0	97,152	0.0
技能群	1,626	4,951	2,984,302	29,844,135	10,571,100	43,399,537	16.4
事務群	46	176	61,807	614,975	0	676,782	0.3
管理群	814	19,681	9,454,540	94,680,712	960,258	105,095,510	39.7
折衝外交群	6	88	47,384	473,844	1,500	522,728	0.2
一般作業群	3,187	26,129	9,074,958	92,006,296	11,112,627	112,193,881	42.4
サービス群	141	1,352	218,162	2,208,208	288,000	2,714,370	1.0
その他	0	0	0	0	0	0	0.0
令和3年度	5,757	49,819	24,176,505	206,236,929	23,175,898	253,589,332	100
技術群	1	1	147	1,230	0	1,377	0.0
技能群	1,505	4,492	3,365,117	28,146,057	10,488,900	42,000,074	16.6
事務群	43	215	60,188	501,145	4420	565,753	0.2
管理群	838	17,356	9,970,573	83,207,028	1,070,293	94,247,894	37.2
折衝外交群	7	69	46,406	386,740	1,500	434,646	0.2
一般作業群	3,247	26,472	10,485,809	91,905,264	11,322,785	113,713,858	44.8
サービス群	116	1,214	248,265	2,089,465	288,000	2,625,730	1.0
その他	0	0	0	0	0	0	0.0

資料：高齢者安心課

8 市制度資金貸付状況

令和3年度、単位：件、千円

	小口資金融資促進制度				中小企業季節資金融資制度			
	申込		あっせん		申込		あっせん	
	件数	金額	件数	金額	件数	金額	件数	金額
総数	15	101,004	15	101,004	39	202,000	39	202,000
運転	15	101,004	15	101,004	39	202,000	39	202,000
設備	0	0	0	0	0	0	0	0
運転・設備	0	0	0	0	0	0	0	0

資料：商工振興課

9 市制度資金業種別利用状況

令和3年度、単位：件、千円

	総数		運転資金		設備資金		運転・設備資金	
	件数	金額	件数	金額	件数	金額	件数	金額
総数	54	303,004	54	303,004	0	0	0	0
建設業	18	105,100	18	105,100	0	0	0	0
製造業	13	47,500	13	47,500	0	0	0	0
卸・小売業	9	48,980	9	48,980	0	0	0	0
運輸・通信業	1	4,690	1	4,690	0	0	0	0
サービス業	8	59,734	8	59,734	0	0	0	0
その他	5	37,000	5	37,000	0	0	0	0

資料：商工振興課

10 市内金融機関別店舗数

令和4年3月31日現在、単位：店舗

総数	銀行	信用金庫	信用組合	労働金庫	農業協同組合
26	7	7	5	1	6

資料：商工振興課

11 市内金融機関預金貸付状況

各年3月31日現在、単位：百万円

	銀行		農協		その他	
	預金	貸付	貯金	貸付	預金	貸付
令和2年	278,563	104,046	81,618	6,654	159,318	83,877
令和3年	296,860	108,446	74,246	8,080	169,784	90,396
令和4年	283,221	106,268	72,284	12,011	172,626	90,415

【注】その他は、信用金庫・信用組合・労働金庫。

資料：市内各金融機関

1 2 市内総生産

単位：百万円、%

	平成 29 年度		平成 30 年度		増減率	
	総生産	構成比	総生産	構成比	平成 29 年度	平成 30 年度
1 農林水産業	8,286	3.0	*	*	-3.5	*
農業	8,173	2.9	*	*	-3.5	*
林業	107	0.0	*	*	-5.6	*
水産業	6	0.0	*	*	0.0	*
2 鉱業	1,178	0.4	*	*	5.3	*
3 製造業	59,326	21.3	*	*	4.5	*
4 電気・ガス・水道・廃棄物処理業	10,864	3.9	*	*	9.7	*
5 建設業	21,039	7.6	*	*	-1.0	*
6 卸売・小売業	23,106	8.3	*	*	-0.1	*
7 運輸・郵便業	10,462	3.8	*	*	6.2	*
8 宿泊・飲食サービス業	10,889	3.9	*	*	2.9	*
9 情報通信業	2,387	0.9	*	*	-2.3	*
10 金融・保険業	8,315	3.0	*	*	1.8	*
11 不動産業	37,864	13.6	*	*	2.1	*
12 専門・科学技術、業務支援サービス業	10,058	3.6	*	*	3.4	*
13 公務	12,260	4.4	*	*	-4.2	*
14 教育	13,014	4.7	*	*	-0.6	*
15 保健衛生・社会事業	30,740	11.0	*	*	0.4	*
16 その他のサービス	16,897	6.1	*	*	4.0	*
小計	276,683	99.4	*	*	2.0	*
輸入品に課される税・関税	4,374	1.6	*	*	11.9	*
(控除)総資本形成に係る消費税	2,769	1.0	*	*	1.4	*
合計	278,288	100.0	*	*	2.1	*

【注】平成 30 年度以降は推計を休止。

資料：平成 29 年度市町村民経済計算

1 3 市民所得

(1) 総額及び項目別内訳

単位：百万円、%

	平成 29 年度		平成 30 年度		増減率	
	所得額	構成比	所得額	構成比	平成 29 年度	平成 30 年度
1 雇用者報酬	143,277	62.3	*	*	5.8	*
(1) 賃金・俸給	122,323	53.2	*	*	6.1	*
(2) 雇主の社会負担	20,954	9.1	*	*	3.7	*
a 雇主の現実社会負担	19,217	8.4	*	*	4.0	*
b 雇主の帰属社会負担	1,738	0.8	*	*	0.4	*
2 財産所得（非企業部門）	14,640	6.4	*	*	6.8	*
a 受取	18,765	8.2	*	*	3.7	*
b 支払	4,125	1.8	*	*	-5.9	*
(1) 一般政府	-227	-0.1	*	*	78.9	*
a 受取	3,606	1.6	*	*	19.3	*
b 支払	3,833	1.7	*	*	-6.5	*
(2) 家計	14,660	6.4	*	*	0.4	*
① 利子	3,034	1.3	*	*	-3.7	*
a 受取	3,292	1.4	*	*	-3.1	*
b 支払（消費者負債利子）	258	0.1	*	*	4.0	*
② 配当	4,516	2.0	*	*	7.7	*
③ その他の投資所得（受取）	4,195	1.8	*	*	-0.9	*
④ 賃貸料（受取）	2,915	1.3	*	*	-3.6	*
(3) 対家計民間非営利団体	207	0.1	*	*	10.2	*
a 受取	241	0.1	*	*	8.0	*
b 支払	34	0.0	*	*	-3.4	*
3 企業所得 （法人企業の分配所得受払後）	71,927	31.3	*	*	6.6	*
(1) 民間法人企業	47,660	20.7	*	*	8.9	*
a 非金融法人企業	43,414	18.9	*	*	9.6	*
b 金融機関	4,247	1.8	*	*	2.2	*
(2) 公的企業	-350	-0.2	*	*	17.7	*
a 非金融法人企業	350	0.2	*	*	2.6	*
b 金融機関	-700	-0.3	*	*	8.6	*
(3) 個人企業	24,617	10.7	*	*	1.8	*
a 農林水産業	1,829	0.8	*	*	-20.1	*
b その他の産業 （非農林水・非金融）	5,879	2.6	*	*	15.6	*
c 持ち家	16,908	7.4	*	*	0.6	*
4 市町村民所得(1+2+3)	229,844	100.0	*	*	6.1	*

【注】平成 30 年度以降は推計を休止。

資料：平成 29 年度市町村民経済計算

(2) 1人当たり市民所得

単位：千円、%

平成 29 年度	対県比	平成 30 年度	対県比	増減率	
				平成 29 年度	平成 30 年度
3,002	90.2	*	*	7.6	*

【注】平成 30 年度以降は推計を休止。

資料：平成 29 年度市町村民経済計算

9 電気・ガス
・上下水道・
運輸・通信

1 ガス需要状況

(1) 都市ガス(一般ガス事業)

単位：件、千 MJ

	総数		家庭用		商業用		その他	
	延べ件数	使用量	延べ件数	使用量	延べ件数	使用量	延べ件数	使用量
平成 29 年度	34,856	50,988	30,046	26,210	3,826	6,510	984	18,268
平成 30 年度	34,592	47,763	29,867	24,151	3,750	6,156	975	17,456
令和元年度	34,311	46,989	29,752	24,396	3,586	6,169	973	16,424
令和 2 年度	34,084	48,313	29,606	25,576	3,518	5,606	960	17,131
令和 3 年度	33,933	47,939	29,525	25,177	3,467	5,652	941	17,110

資料：渋川ガス(株)

(2) 簡易ガス

単位：件、m³

	総数		家庭用		商業用		その他	
	延べ件数	使用量	延べ件数	使用量	延べ件数	使用量	延べ件数	使用量
平成 29 年度	7,431	197,556	6,020	72,971	1,276	110,571	135	14,014
平成 30 年度	7,335	178,145	5,949	67,729	1,251	98,892	135	11,524
令和元年度	7,238	170,301	5,892	65,718	1,209	94,439	137	10,144
令和 2 年度	6,845	151,351	5,565	60,386	1,140	82,566	140	8,399
令和 3 年度	6,753	161,535	5,484	60,078	1,124	93,004	145	8,453

資料：伊香保ガス(株)

2 上水道需要状況

各年度末現在、単位：戸、人、m³

		給水戸数	給水人口	年間有収水量
平成 29 年度	上水道	31,838	77,606	10,527,388
平成 30 年度	上水道	31,905	76,551	10,349,263
令和元年度	上水道	32,040	75,515	10,092,477
令和 2 年度	上水道	32,204	74,618	9,919,110
令和 3 年度	上水道	32,264	73,617	9,699,479

資料：上下水道局総務経営課

3 上水道の業務状況

各年度末現在、単位：m³、ℓ

		1日最大配水量	1日平均配水量	1日平均有収水量	1人1日平均有収水量
平成29年度	上水道	44,246	37,348	28,842	372
平成30年度	上水道	42,370	37,041	28,354	370
令和元年度	上水道	40,303	35,373	27,575	365
令和2年度	上水道	39,722	34,926	27,176	364
令和3年度	上水道	38,503	33,802	26,574	361

資料：上下水道局総務経営課

4 公共下水道接続状況

令和4年3月31日現在、単位：ha、%、戸

		認可面積	整備面積	整備率	供用開始区域内戸数	接続済戸数	接続率
公共		1,053.50	926.61	87.96	11,025	9,054	82.47
	澁川地区	820.00	711.61	86.78	8,970	7,144	80.08
	伊香保地区	152.50	134.00	87.87	1,293	1,225	94.09
	北橘地区	81.00	81.00	100.00	762	685	92.67
特環		639.00	521.66	81.64	5,081	3,753	76.29
	澁川地区	320.00	202.66	63.33	3,202	2,272	73.16
	伊香保地区	10.00	10.00	100.00	26	26	100.00
	小野上地区	95.00	95.00	100.00	375	292	79.61
	子持地区	98.00	98.00	100.00	777	536	72.60
	北橘地区	116.00	116.00	100.00	701	627	90.44
合計		1,692.50	1448.27	85.57	16,106	12,807	80.39

【注】接続率 = 供用開始区域内接続人口 / 供用開始区域内人口

資料：上下水道局業務課

5 地域し尿処理施設接続状況

令和4年3月31日現在、単位：戸、%

		区域内戸数	接続済戸数	接続率
金井住宅団地		373	373	100.00
三原田住宅団地		263	263	100.00
合計		636	636	100.00

【注】接続率 = 供用開始区域内接続人口 / 供用開始区域内人口

資料：上下水道局業務課

6 農業集落排水接続状況

令和4年3月31日現在、単位：ha、戸、%

	計画面積	供用開始区域内戸数	接続済戸数	接続率
祖母島	19	156	143	93.70
川島	98	329	220	71.76
白井・吹屋	100	435	418	96.75
下中郷	80	999	910	92.01
上中郷	77	586	522	91.02
浅田	20	101	94	93.12
北牧	69	707	590	86.02
樽	58	252	157	63.40
津久田	79	1,097	931	86.25
勝保沢	94	416	385	94.59
棚下	11	55	46	83.59
溝呂木	100	445	284	66.70
横野中央	154	539	314	59.34
深山・長井小川田	103	269	64	27.51
真壁	40	505	501	99.54
小室	78	339	252	69.95
箱田	41	394	367	94.37
下小室	109	613	515	84.96
計	1,330	8,237	6,713	82.82

【注】接続率 = 供用開始区域内接続人口 / 供用開始区域内人口

資料：上下水道局業務課

7 自動車保有状況

各年4月1日現在、単位：台

	総数	普通貨物	普通乗合	普通乗用	小型貨物 (三輪除く)	小型乗用	小型貨物 三輪	特種用 ハキョムカー 他
平成31年	35,584	1,890	286	13,856	2,522	16,354	2	674
自家用	34,755	1,484	86	13,829	2,508	16,300	2	546
営業用	829	406	200	27	14	54	0	128
令和2年	35,208	1,889	289	14,005	2,465	15,877	2	681
自家用	34,370	1,484	86	13,977	2,451	15,823	2	547
営業用	838	405	203	28	14	54	0	134
令和3年	34,991	1,915	273	14,206	2,472	15,444	2	679
自家用	37,173	1,511	82	14,181	2,458	15,393	2	546
営業用	818	404	191	25	14	51	0	133
令和4年	34,607	1,913	260	14,353	2,459	14,896	2	724
自家用	33,804	1,517	70	14,329	2,444	14,854	2	588
営業用	803	396	190	24	15	42	0	136

資料：群馬県自動車税事務所

8 軽自動車保有状況

各年4月1日現在、単位：台

	総数	軽自動車			原付 自転車	二輪車	三輪車	小型 特殊車	二輪小型 自動車
		計	四輪乗用	四輪貨物					
平成30年	42,323	32,280	21,835	10,445	3,852	1,446	0	3,179	1,566
平成31年	42,263	32,367	21,977	10,390	3,705	1,428	0	3,178	1,585
令和2年	41,833	32,069	21,968	10,101	3,544	1,418	0	3,170	1,632
令和3年	41,623	31,930	21,908	10,022	3,420	1,411	0	3,200	1,662
令和4年	41,251	31,564	21,815	9,749	3,386	1,423	0	3,195	1,683

資料：税務課

9 主要道路交通量調査結果

平成 27 年 9 月～11 月、単位：台、%、km/h

路線名	観測地点名	昼間 12 時間 自動車類交通量 (上下合計)			24 時間 自動車類交通量 (上下合計)		
		計	小型車	大型車	計	小型車	大型車
関越自動車道	渋川伊香保 IC～赤城 IC 間	19,391	15,691	3,700	26,757	19,551	7,206
一般国道 17 号	渋川市半田 1884-11	24,747	21,208	3,539	32,418	27,092	5,326
	渋川市渋川 1198	24,660	21,035	3,625	32,305	26,975	5,330
	渋川市渋川 1125-1	20,351	17,543	2,808	26,456	22,226	4,230
	渋川市上白井 1433-2	15,305	13,166	2,139	20,251	17,273	2,978
一般国道 291 号	渋川市吹屋 422	8,576	8,138	438	11,492	10,191	1,301
一般国道 353 号	渋川市北橘町上箱田 877	4,021	3,267	754	4,982	4,102	880
	渋川市赤城町溝呂木 955-13	4,348	3,685	663	5,435	4,596	839
	渋川市赤城町三原田 587	3,818	3,458	360	4,773	4,274	499
	渋川市北橘町八崎 275-3	12,789	11,874	915	15,986	14,604	1,382
	渋川市吹屋 657-7	8,628	7,774	854	10,612	9,585	1,027
	渋川市北牧 945	12,564	10,599	1,965	16,836	14,059	2,777
	渋川市村上 11-5	8,517	7,585	932	11,157	9,784	1,373
高崎渋川線	渋川市有馬 128-1	12,942	11,845	1,097	17,342	15,405	1,937
	渋川市石原 921-3	11,327	10,836	491	14,433	13,831	602
	渋川市渋川 2483	8,766	8,408	358	11,483	10,682	801
高崎安中渋川線	渋川市八木原 720-20	4,637	4,085	552	5,889	5,135	754
渋川松井田線	渋川市渋川 2385	6,282	5,886	396	8,104	7,409	695
	渋川市渋川 4158	9,195	8,543	652	11,034	10,275	759
	渋川市伊香保町湯甲子 (伊香保森林公園・スケート 場入り口)	1,875	1,791	84	2,231	2,106	125
渋川大胡線	渋川市北橘町真壁 552	5,048	4,528	520	6,159	5,466	693
渋川東吾妻線	渋川市石原 1777	14,371	13,801	570	19,257	17,739	1,518
	渋川市南牧 4	10,034	9,263	771	12,572	11,629	943
渋川下新田線	渋川市横堀 1093	2,844	2,594	250	3,527	3,180	347
大間々上白井線	渋川市赤城町津久田 169	3,556	3,068	488	4,445	3,829	616
津久田停車場前 橋線	渋川市赤城町津久田 170	2,776	2,617	159	3,414	3,166	248
	渋川市赤城町滝沢 158	1,322	1,220	102	1,586	1,448	138
伊香保村上線	渋川市伊香保町伊香保 372-1	2,331	2,152	179	2,867	2,609	258
分郷八崎寄居線	渋川市北橘町分郷八崎 29-3	2,544	2,402	142	3,104	2,882	222
赤城山敷島停車 場線	渋川市赤城町長井小川田 1873-1	1,418	1,302	116	1,702	1,543	159
宮田吹屋線	渋川市吹屋 1093	3,153	2,926	227	3,910	3,576	334
持柏木寄居線	渋川市北橘町真壁 1300	5,193	4,632	561	6,595	5,814	781
下箱田岩上線	渋川市北橘町下箱田 380	2,274	2,122	152	2,911	2,656	255
渋川吉岡線	渋川市金井 2850-47	5,977	5,369	608	7,113	6,441	672
下久屋渋川線	渋川市赤城町樽 306-11	4,226	3,856	370	5,325	4,781	544

(つづき)

路線名	昼夜率	混雑度	平均旅行速度				昼間12時間 平均旅行速度	
			混雑時		昼間非混雑時		上り	下り
			上り	下り	上り	下り		
関越自動車道	1.38	0.50	94.3	91.1	88.6	91.7	90.4	91.5
一般国道17号	1.31	0.79	22.2	30.2	33.1	32.8	28.2	31.7
	1.31	1.08	49.0	20.0	49.2	32.5	49.1	26.1
	1.30	0.60	21.6	31.2	35.5	34.6	28.6	33.2
	1.32	1.38	47.3	24.7	47.1	40.0	47.2	32.2
一般国道291号	1.34	0.44	26.3	23.7	29.5	27.2	28.2	25.9
一般国道353号	1.24	1.21	54.8	52.8	60.1	53.0	57.6	52.9
	1.25	0.69	38.8	38.1	40.5	39.0	39.8	38.6
	1.25	0.48	43.8	42.3	44.6	42.6	44.3	42.5
	1.25	1.31	33.8	9.4	36.2	29.2	35.2	15.8
	1.23	0.88	22.8	28.0	27.0	28.0	25.4	28.0
	1.34	1.37	33.5	25.1	37.3	31.8	35.9	28.9
	1.31	1.01	45.9	48.4	47.0	48.8	46.6	48.6
高崎渋川線	1.34	1.36	15.8	22.3	21.7	23.4	19.3	23.0
	1.27	1.15	22.8	23.1	25.6	25.2	24.6	24.4
	1.31	0.90	19.1	19.0	20.0	20.1	19.7	19.7
高崎安中渋川線	1.27	0.74	19.8	20.2	22.5	23.7	21.3	22.1
渋川松井田線	1.29	1.02	8.4	15.6	14.5	15.6	11.2	15.6
	1.20	1.02	18.8	19.0	20.9	21.1	20.2	20.3
	1.19	0.26	37.0	18.9	39.4	34.7	39.2	30.8
渋川大胡線	1.22	0.57	31.2	40.0	34.0	42.3	32.8	41.3
渋川東吾妻線	1.34	0.69	24.5	25.9	26.0	26.9	25.4	26.5
	1.25	1.44	28.8	23.1	34.7	35.5	32.0	28.8
渋川下新田線	1.24	0.46	16.8	18.4	26.7	25.5	21.8	21.5
大間々上白井線	1.25	0.55	40.4	42.7	40.8	43.2	40.6	43.0
津久田停車場 前橋線	1.23	0.30	42.3	39.8	43.5	40.9	43.0	40.5
	1.20	0.64	29.2	29.5	29.2	29.5	29.2	29.5
伊香保村上線	1.23	0.26	32.4	36.1	36.7	43.5	35.3	40.9
分郷八崎寄居線	1.22	0.45	39.0	35.2	41.2	39.5	40.2	37.3
赤城山敷島停 車場線	1.20	1.69	33.5	33.5	33.5	33.5	33.5	33.5
宮田吹屋線	1.24	0.40	34.3	31.8	35.0	32.4	34.7	32.2
持柏木寄居線	1.27	0.86	36.8	24.0	39.3	29.8	38.3	26.9
下箱田岩上線	1.28	0.43	40.7	33.2	41.0	35.5	40.9	34.3
渋川吉岡線	1.19	0.75	40.8	42.0	41.4	40.2	41.1	41.0
下久屋渋川線	1.26	0.53	35.9	46.3	40.5	44.5	38.3	45.2

【注】平日に行われた調査結果。一般国道17号は、平成26年1月時点の数値も含む。

資料：平成27年度全国道路・街路交通情勢調査

10 関越自動車道車種別利用状況

(1) 渋川伊香保インターチェンジ

単位：台

		総数	普通	特大	大型	中型	軽自
平成 29 年度	入車	2,638,667	1,833,322	50,128	194,638	184,184	376,395
	出車	2,591,404	1,816,731	45,159	189,155	179,957	360,402
平成 30 年度	入車	2,609,539	1,787,919	54,191	212,296	184,849	370,284
	出車	2,545,283	1,760,795	46,298	204,801	179,555	353,834
令和元年度	入車	2,573,295	1,757,785	50,892	211,487	184,504	368,627
	出車	2,516,808	1,738,551	43,712	206,203	178,472	349,870
令和 2 年度	入車	2,093,204	1,386,390	31,675	197,120	167,303	310,716
	出車	2,058,753	1,377,757	27,086	191,471	162,406	300,033
令和 3 年度	入車	2,183,928	1,452,438	34,761	207,541	163,775	325,413
	出車	2,144,517	1,438,628	30,952	201,523	156,667	316,747

資料：東日本高速道路(株)

(2) 赤城インターチェンジ

単位：台

		総数	普通	特大	大型	中型	軽自
平成 28 年度	入庫	462,032	322,674	2,074	25,605	38,177	73,502
	出庫	480,233	311,784	2,970	29,082	43,468	72,929
平成 29 年度	入車	432,343	303,482	1,982	21,443	36,854	68,582
	出車	449,945	311,889	3,022	24,026	41,807	69,201
平成 30 年度	入車	419,231	292,965	2,427	22,082	34,766	66,991
	出車	451,994	315,973	3,307	24,448	38,446	69,820
令和元年度	入車	402,611	278,848	2,063	22,068	34,223	65,409
	出車	436,514	305,100	3,520	24,318	35,557	68,019
令和 2 年度	入車	346,927	237,731	859	19,827	30,922	57,588
	出車	368,994	253,693	1,941	21,608	31,891	59,861
令和 3 年度	入車	359,944	245,741	1,010	21,554	30,334	61,305
	出車	376,880	256,747	2,130	23,779	32,013	62,211

資料：東日本高速道路(株)

11 JR線乗車人員の推移(1日平均乗車人員)

単位：人

	渋川駅			八木原駅		
	計	定期	普通	計	定期	普通
平成 29 年度	3,453	2,484	968	1,066	813	252
平成 30 年度	3,394	2,422	972	1,087	833	253
令和元年度	3,263	2,318	945	1,080	837	242
令和 2 年度	2,327	1,827	500	785	655	129
令和 3 年度	2,529	1,959	570	872	715	156

【注】1日平均とは、年間乗車人員実績を営業日数で除したものであり、普通+定期=計とならない場合がある。

資料：東日本旅客鉄道(株)

10 建設・住宅

1 市道の状況

各年4月1日現在、単位：m

	実延長	内訳		種類別内訳		自動車 通行不能	路面別内訳	
		改良済 延長	未改良 延長	道路延長	橋梁 延長		砂利道	舗装道
平成30年	1,966,928	903,890	1,063,038	1,959,805	7,123	719,652	633,084	1,333,844
平成31年	1,970,666	911,761	1,058,904	1,963,474	7,191	717,222	631,454	1,339,211
令和2年	1,970,845	913,108	1,057,736	1,963,653	7,192	716,323	630,769	1,340,076
令和3年	1,972,031	915,760	1,056,271	1,964,806	7,226	714,892	629,293	1,342,738
令和4年	1,971,326	919,786	1,051,540	1,964,098	7,228	704,969	624,230	1,347,096

【注】実延長は端数処理のため、内訳の合計数値と合わない場合あり。

資料：土木管理課

2 市営住宅等保有状況

令和4年4月1日現在、単位：戸

	総数	構造別			
		木造	簡易耐火		中層耐火
			平屋建	2階建	
市営住宅	537	45	78	12	402
再開発住宅	32	0	0	0	32
総数	569	45	78	12	434

資料：建築住宅課

3 公営住宅等戸数状況

令和4年4月1日現在、単位：戸

	所在地	戸数
市営住宅	入沢、金井、元町、石原、東町、半田、赤城、伊香保、北牧	537
県営住宅	八木原、下郷、四ツ角	181
借上賃貸住宅	新町	12
再開発住宅	東町	32
総戸数		762

資料：建築住宅課

4 都市公園設置状況

令和4年4月1日現在、単位：箇所、ha

	総数	街区公園	総合公園	運動公園	近隣公園	都市緑地	地区公園
設置箇所数	41	28	3	3	4	2	1
面積	137.36	7.46	92.6	15.96	7.74	8.6	5

資料：都市政策課

5 建築確認申請及び工事届受付件数状況(4号建築物のみ)

単位：戸

	総数	用途別							
		専用住宅	併用住宅	貸家住宅	工場作業所	店舗事務所	倉庫物置	公共施設	その他
令和元年度	346	281	7	6	8	13	23	3	5
建築確認申請	346	281	7	6	8	13	23	3	5
工事届	0	0	0	0	0	0	0	0	0
令和2年度	297	233	2	3	3	14	35	4	3
建築確認申請	297	233	2	3	3	14	35	4	3
工事届	0	0	0	0	0	0	0	0	0
令和3年度	323	287	0	3	5	10	14	2	2
建築確認申請	323	287	0	3	5	10	14	2	2
工事届	0	0	0	0	0	0	0	0	0

【注】工事届は都市計画区域外の4号建築物のみ。

都市計画区域外：小野上地区の一部、赤城地区の一部、子持地区の一部

資料：建築住宅課

6 用途地域種別指定面積

令和4年3月31日現在、単位：ha、%

	総数	中高層住居 専用地域		住居地域		準住居 地域	近隣商 業地域	商業 地域	準工業 地域	工業 地域	工業 専用地域
		第1種	第2種	第1種	第2種						
渋川地区	986	151	25	266	71	44	28	71	200	110	20
伊香保地区	78	10	0	28	0	0	4	36	0	0	0
計	1,064	161	25	294	71	44	32	107	200	110	20
構成比	100.0	15.1	2.3	27.6	6.7	4.1	3.0	10.1	18.8	10.3	1.9

資料：都市政策課

7 木造家屋用途別状況

各年1月1日現在、単位：棟、㎡

	令和2年		令和3年		令和4年	
	棟数	床面積	棟数	床面積	棟数	床面積
専用住宅	31,520	3,247,961	31,549	3,256,655	31,607	3,269,359
共同住宅・寄宿舍	684	132,062	681	132,931	680	135,107
併用住宅	1,393	158,561	1,375	157,305	1,360	155,826
旅館・料亭・ホテル	113	26,720	111	25,886	109	25,817
事務所・銀行・店舗	924	71,340	914	70,635	914	70,906
劇場・病院	32	4,017	34	4,265	34	4,265
工場・倉庫	475	60,582	469	59,989	464	59,509
土蔵	963	51,729	954	51,309	949	51,081
付属家等	8,334	400,519	8,191	394,179	8,113	390,539
総数	44,438	4,153,491	44,278	4,153,154	44,230	4,162,409

資料：税務課

8 非木造家屋用途別状況

各年1月1日現在、単位：棟、㎡

	令和2年		令和3年		令和4年	
	棟数	床面積	棟数	床面積	棟数	床面積
事務所・店舗・百貨店・銀行	1,207	416,951	1,193	415,949	1,182	418,395
住宅・アパート	3,703	554,356	3,705	556,868	3,728	559,949
ホテル・病院	320	356,141	316	355,151	316	357,040
工場・倉庫・市場	2,945	845,120	2,945	858,361	2,952	866,779
その他	8,178	619,404	8,095	613,550	8,086	613,279
総数	16,353	2,791,972	16,254	2,799,879	16,264	2,815,442

資料：税務課

1 1 市民生活・
社会福祉

1 消費者物価指数

単位：％、令和2年=100

		全国		東京都区部		人口5万以上の都市	
		総合	食料	総合	食料	総合	食料
平成29年	平均	98.6	96.8	98.2	96.6	98.6	96.9
平成30年	平均	99.5	98.2	99.1	98.0	99.6	98.2
令和元年	平均	100.0	98.7	99.9	98.7	100.1	98.7
令和2年	平均	100.0	100.0	100.0	100.0	100.0	100.0
令和3年	平均	99.8	100.0	99.8	99.9	99.8	100.0
	1月	99.8	100.0	99.7	99.7	99.9	99.9
	2月	99.8	99.5	99.8	99.5	99.8	99.5
	3月	99.9	99.1	99.8	99.1	100.0	99.1
	4月	99.1	99.0	99.1	98.9	99.1	99.0
	5月	99.4	99.3	99.5	99.2	99.4	99.4
	6月	99.5	99.9	99.5	99.7	99.5	99.9
	7月	99.7	99.6	99.8	99.7	99.8	99.6
	8月	99.7	99.9	99.8	99.8	99.8	99.9
	9月	100.1	101.4	100.1	101.1	100.2	101.4
	10月	99.9	100.8	99.9	100.5	100.1	100.8
	11月	100.1	100.8	100.0	100.6	100.3	100.8
12月	100.1	100.9	100.1	100.5	100.2	100.8	

資料：総務省統計局（2020年基準消費者物価指数）

2 消費者物価分類指数(全国)

単位：％、令和2年=100

		総合	食料	住居	光熱水道	家具 家事用品	被服 及び履物	保健 医療	交通 通信	教育	教養 娯楽	諸雑費
平成29年	平均	98.6	96.8	99.3	96.4	96.7	98.3	97.5	99.5	109.6	98.3	101.7
平成30年	平均	99.5	98.2	99.2	100.2	95.7	98.5	99.0	100.9	110.1	99.0	102.1
令和元年	平均	100.0	98.7	99.4	102.5	97.7	98.9	99.7	100.2	108.4	100.6	102.1
令和2年	平均	100.0	100.0	100.0	100.0	100.0	100.0	100.0	100.0	100.0	100.0	100.0
令和3年	平均	99.8	100.0	100.6	101.3	101.6	100.4	99.6	95.0	100.0	101.6	101.1
	1月	99.8	100.0	100.4	96.1	101.4	98.2	99.4	99.9	99.1	100.8	100.6
	2月	99.8	99.5	100.5	96.4	101.3	98.3	99.4	100.1	99.1	100.5	100.9
	3月	99.9	99.1	100.5	97.3	101.4	100.2	99.8	100.2	99.1	100.9	100.9
	4月	99.1	99.0	100.6	98.8	101.4	101.6	99.6	93.2	100.2	101.5	100.9
	5月	99.4	99.3	100.6	100.7	101.5	101.5	99.7	93.5	100.3	101.9	101.0
	6月	99.5	99.9	100.6	101.4	101.7	101.0	99.6	93.5	100.3	101.1	100.8
	7月	99.7	99.6	100.6	102.0	102.3	99.3	99.7	94.6	100.3	102.4	101.1
	8月	99.7	99.9	100.7	102.0	102.3	98.1	99.8	93.8	100.3	103.2	101.1
	9月	100.1	101.4	100.7	103.1	101.6	101.7	99.7	93.5	100.4	101.6	101.2
	10月	99.9	100.8	100.7	104.4	101.7	101.8	99.4	92.3	100.4	102.1	101.8
	11月	100.1	100.8	100.7	106.0	102.1	102.3	99.4	92.8	100.4	101.7	101.8
12月	100.1	100.9	100.7	107.1	101.0	101.3	99.3	92.5	100.4	101.9	101.6	

資料：総務省統計局（2020年基準消費者物価指数）

3 魚菜市場取扱高

単位：千円

	計	野菜	果物	魚類	その他
平成 29 年度	1,041,756	672,890	172,650	134,889	61,327
平成 30 年度	955,432	608,971	168,100	119,970	58,391
令和元年度	877,997	559,148	178,007	87,543	53,299
令和 2 年度	782,862	510,085	165,675	62,487	44,615
令和 3 年度	751,887	480,381	160,243	61,251	50,012

資料：(協)澁川魚菜市场

4 総合相談状況

単位：件

	計	生計	家族	職業 生業	結婚 離婚	住宅	財産	老人 福祉	事故	苦情	法律	医療	教育・ 青少年 問題	健康・ 保健 衛生	その他
平成 29 年度	256	15	26	7	35	25	83	2	2	13	27	1	1	0	19
平成 30 年度	260	9	26	8	14	45	79	0	10	3	38	1	0	0	27
令和元年度	293	10	24	11	30	28	88	4	4	10	62	2	0	0	20
令和 2 年度	288	17	28	13	17	35	96	1	5	8	49	0	0	0	19
令和 3 年度	311	13	29	10	25	33	97	1	5	9	55	1	3	1	29

資料：地域包括ケア課

5 生活保護の状況

(1) 申請件数等

単位：件、世帯

	平成 29 年度	平成 30 年度	令和元年度	令和 2 年度	令和 3 年度
相談件数	172	148	169	148	205
申請件数	35	57	69	64	75
適用件数	31	51	57	52	68
廃止件数	47	42	36	47	41
延べ世帯数	4,762	4,704	4,836	5,090	5,263

資料：地域包括ケア課

(2) 理由別生活保護適用の状況

単位：件

	平成 29 年度	平成 30 年度	令和元年度	令和 2 年度	令和 3 年度
世帯主の傷病	3	9	4	16	13
世帯員の傷病	0	3	0	0	1
就労収入の減(定年・失業等)	3	2	4	7	9
預貯金の減	24	34	45	20	28
その他	1	3	4	9	17

資料：地域包括ケア課

(3) 扶助状況

単位：人、千円

		生活 扶助	住宅 扶助	医療扶助		教育 扶助	出産 扶助	生業 扶助	葬祭 扶助	介護 扶助
				入院	入院外					
平成 29年度	延べ人員	5,013	4,042	523	4,545	186	1	49	11	1,416
	支払金額	232,561	88,508	314,790	139,271	1,364	391	744	1,981	31,057
平成 30年度	延べ人員	4,815	3,994	584	4,217	156	0	38	3	1,484
	支払金額	210,157	87,593	303,563	143,361	984	0	506	701	24,142
令和 元年度	延べ人員	4,966	4,179	566	4,318	121	1	60	4	1,554
	支払金額	214,349	91,147	286,718	161,069	495	351	551	825	24,988
令和 2年度	延べ人員	5,139	4,340	545	4,497	91	0	52	2	1,777
	支払金額	219,882	97,250	309,522	170,177	541	0	371	1000	26,801
令和 3年度	延べ人員	5,264	4,506	412	4,731	82	1	49		1,891
	支払金額	221,173	102,396	293,373	168,392	470	293	399	1125	27,067

資料：地域包括ケア課

6 児童手当支給人数及び金額

令和3年度、単位：人、円

		一般受給者		施設等受給者		総受給者数	
		延べ児童数	支給額	延べ児童数	支給額	延べ児童数	支給額
3歳未満	被用者	10,238	153,570,000	17	255,000	10,255	153,825,000
	非被用者	1,522	22,830,000	0	0	1,522	22,830,000
3歳以上 小学校修了前	被用者	40,208	432,300,000	5	50,000	40,213	432,350,000
	非被用者	8,842	95,755,000	316	3,160,000	9,158	98,915,000
中学校修了前	被用者	14,917	149,170,000	0	0	14,917	149,170,000
	非被用者	3,462	34,620,000	177	1,770,000	3,639	36,390,000
特例給付		3,591	17,955,000	*	*	3,591	17,955,000
合計		82,780	906,200,000	515	5,235,000	83,295	911,435,000

資料：こども課

7 保育所(園)の状況

各年4月1日現在、単位：人

	設置者別	定員	児童数	年齢別児童数					
				0歳	1歳	2歳	3歳	4歳	5歳
平成30年		1,291	1,303	41	205	241	281	276	259
平成31年		1,261	1,336	43	211	255	266	286	275
令和2年		1,173	1,289	35	196	242	270	264	282
令和3年		1,173	1,215	27	185	228	249	266	260
令和4年		1,173	1,177	35	164	214	246	252	266
第一保育所	渋川市	60	71	0	12	14	14	12	19
第四保育所	渋川市	87	79	0	7	10	23	20	19
第五保育所	渋川市	76	47	0	6	10	10	11	10
渋川こぼと保育園	社会福祉法人	120	122	3	15	25	28	25	26
行幸田保育園	社会福祉法人	150	165	7	25	29	29	36	39
コスモス保育園	社会福祉法人	100	95	3	17	16	22	17	20
パンジー保育園	社会福祉法人	90	88	2	13	20	19	15	19
中村保育園	社会福祉法人	90	96	6	12	14	19	23	22
たんぼぼ保育園	社会福祉法人	130	143	5	19	27	26	34	32
ひばり保育園	社会福祉法人	160	150	8	17	30	31	31	33
北橋保育園	社会福祉法人	110	121	1	21	19	25	28	27

【注】パンジー保育園は、平成30年まで分園(とんぼ保育園)を含む。

伊香保保育所は令和2年に認定こども園へ移行したため、平成31年までは伊香保保育所の数値も含む。

資料：こども課

8 国民年金被保険者数

各年度末現在、単位：人

	総数	第1号被保険者	任意加入被保険者	第3号被保険者
平成29年度	13,600	9,055	78	4,467
平成30年度	13,161	8,750	88	4,323
令和元年度	12,585	8,361	86	4,138
令和2年度	12,147	8,149	67	3,931
令和3年度	11,644	7,840	63	3,741

資料：保険年金課

9 国民年金(無拠出制)受給権者数及び年金額

単位:件、千円

		平成 29 年度	平成 30 年度	令和元年度	令和 2 年度	令和 3 年度
総数	件数	1,130	1,121	1,113	1,114	1,122
	年金額	1,034,075	1,024,948	1,016,443	1,018,497	1,022,141
老齢 福祉年金	件数	0	0	0	0	0
	年金額	0	0	0	0	0
障害 基礎年金	件数	1,130	1,121	1,113	1,114	1,122
	年金額	1,034,075	1,024,948	1,016,443	1,018,497	1,022,141

資料:保険年金課

10 国民年金(拠出制)受給権者数及び年金額

各年度末現在、単位:件、千円

		平成 29 年度	平成 30 年度	令和元年度	令和 2 年度	令和 3 年度
総数	件数	25,670	25,912	26,143	26,321	26,347
	年金額	17,232,719	17,497,039	17,757,882	18,005,784	18,094,725
老齢年金 (5年年金含)	件数	666	537	428	350	262
	年金額	308,176	249,112	200,046	162,212	121,098
通算 老齢年金	件数	344	273	227	179	139
	年金額	75,149	60,531	48,986	38,524	29,187
老齢 基礎年金	件数	24,147	24,592	24,963	25,263	25,406
	年金額	16,402,953	16,748,394	17,059,299	17,352,821	17,484,993
障害年金	件数	48	45	44	41	37
	年金額	44,810	41,887	41,345	38,694	34,945
障害 基礎年金	件数	418	420	433	439	454
	年金額	374,169	371,754	381,165	384,129	396,397
寡婦年金	件数	21	19	19	18	19
	年金額	9,397	8,150	7,836	7,259	7,736
遺族 基礎年金	件数	26	26	29	31	30
	年金額	18,065	17,211	19,205	22,145	20,369

資料:保険年金課

11 国民健康保険加入者数の推移

各年度末現在、単位:世帯、人、%

	全 市		国保加入		加 入 率		国保世帯 構成人員
	世帯数	人口	世帯数	被保険者	世帯数	被保険者	
平成 29 年度	32,158	78,551	12,127	20,267	37.71	25.80	1.67
平成 30 年度	32,224	77,477	11,752	19,310	36.47	24.92	1.64
令和元年度	32,348	76,429	11,576	18,650	35.79	24.40	1.61
令和 2 年度	32,500	75,490	11,427	18,174	35.16	24.07	1.59
令和 3 年度	32,553	74,448	11,149	17,505	34.25	23.51	1.57

資料:保険年金課

1 2 国民健康保険税課税段階別世帯数

(1) 医療給付費分

令和4年4月1日現在、単位：世帯、%

	世帯数	割合
50,000 円以下	5,272	46.5
50,000 円超～100,000 円	1,636	14.4
100,000 円超～200,000 円	2,542	22.4
200,000 円超～300,000 円	1,077	9.5
300,000 円超～400,000 円	404	3.6
400,000 円超～650,000 円	403	3.6
合計	11,334	100.0

【注】課税限度額は 650,000 円。

資料：保険年金課

(2) 後期高齢者支援金分

令和4年4月1日現在、単位：世帯、%

	世帯数	割合
15,000 円以下	4,459	39.3
15,000 円超～30,000 円	2,068	18.2
30,000 円超～50,000 円	1,696	15.0
50,000 円超～70,000 円	1,202	10.6
70,000 円超～90,000 円	775	6.8
90,000 円超～110,000 円	402	3.5
110,000 円超～140,000 円	324	2.9
140,000 円超～170,000 円	152	1.3
170,000 円超～200,000 円	256	2.3
合計	11,334	100.0

【注】課税限度額は 200,000 円。

資料：保険年金課

(3) 介護納付金分

令和4年4月1日現在、単位：世帯、%

	世帯数	割合
7,000 円以下	6,780	60.6
7,000 円超～13,000 円	1,157	10.3
13,000 円超～26,000 円	496	4.4
26,000 円超～40,000 円	1,227	11.0
40,000 円超～53,000 円	491	4.4
53,000 円超～70,000 円	370	3.3
70,000 円超～90,000 円	325	2.9
90,000 円超～120,000 円	195	1.7
120,000 円超～170,000 円	149	1.3
合計	11,190	100.0

【注】課税限度額は 170,000 円。

資料：保険年金課

1 3 国民健康保険税所得別、課税別の世帯数及び人数

(1) 所得別の世帯数及び人数

各年4月1日現在、単位：世帯、人

	平成30年		平成31年		令和2年		令和3年		令和4年	
	世帯数	人数	世帯数	人数	世帯数	人数	世帯数	人数	世帯数	人数
33万円以下	5,520	7,465	5,473	7,282	5,462	7,228	5,614	7,417	5,513	7,188
33万円超～100万円	2,449	4,111	2,386	3,978	2,296	3,818	2,202	3,619	2,130	3,462
100万円超～200万円	2,041	3,929	1,912	3,619	1,937	3,564	1,867	3,459	1,787	3,264
200万円超～300万円	832	1,814	857	1,843	804	1,704	738	1,519	730	1,498
300万円超～400万円	371	901	288	680	331	767	306	682	292	638
400万円超～500万円	149	365	158	396	152	377	144	351	169	377
500万円超～600万円	91	236	91	228	85	220	87	210	86	204
600万円超～700万円	43	113	53	141	54	139	50	119	55	146
700万円超～800万円	34	89	32	83	31	72	36	92	36	87
800万円超～900万円	14	48	21	63	21	51	19	53	15	37
900万円超～1千万円	26	62	20	64	12	37	18	51	11	24
1千万円超	81	251	78	217	65	178	59	162	68	194
所得不明	575	1,044	545	960	509	820	437	734	442	717
合計	12,226	20,428	11,914	19,554	11,759	18,975	11,577	18,468	11,334	17,836

資料：保険年金課

(2) 課税別の世帯数及び人数

各年4月1日現在、単位：世帯、人

	平成30年		平成31年		令和2年		令和3年		令和4年	
	世帯数	人数	世帯数	人数	世帯数	人数	世帯数	人数	世帯数	人数
5万円以下	3,860	4,729	3,829	4,642	3,884	4,683	3,990	4,820	3,957	4,780
5万円超～10万円	2,209	3,188	2,103	2,989	2,000	2,815	1,968	2,786	1,928	2,672
10万円超～20万円	2,672	4,562	2,517	4,296	2,412	4,082	2,346	3,920	2,253	3,712
20万円超～30万円	1,693	3,329	1,586	2,962	1,541	2,824	1,456	2,702	1,417	2,548
30万円超～40万円	814	1,902	825	1,822	814	1,714	809	1,692	766	1,619
40万円超～50万円	421	1,075	425	1,047	444	1,022	381	875	382	888
50万円超～60万円	219	616	236	639	236	623	223	558	217	514
60万円超～70万円	90	253	108	312	145	401	120	314	137	320
70万円超～80万円	132	373	124	333	87	261	89	227	85	230
80万円超	116	401	161	512	196	550	195	574	192	553
合計	12,226	20,428	11,914	19,554	11,759	18,975	11,577	18,468	11,334	17,836

資料：保険年金課

14 高額医療対象件数及び高額療養費

単位：件、円

	区分	件数	高額療養費	1件当たり高額療養費
平成29年度	一般	13,512	852,610,036	63,100
	退職	319	34,693,453	108,757
	計	13,831	887,303,489	64,153
平成30年度	一般	13,145	837,280,920	63,696
	退職	138	14,711,365	106,604
	計	13,283	851,992,285	64,142
令和元年度	一般	13,428	849,880,560	63,292
	退職	23	1,903,200	82,748
	計	13,451	851,783,760	63,325
令和2年度	一般	13,307	838,972,195	63,047
	退職	4	199,075	49,769
	計	13,311	839,171,270	63,043
令和3年度	一般	13,639	833,196,618	61,089
	退職	0	0	
	計	13,639	833,196,618	61,089

資料：保険年金課

15 介護保険サービスの利用状況

単位：人、%

		平成 29 年度	平成 30 年度	令和元年度	令和 2 年度	令和 3 年度
1号	被保険者数	25,664	25,903	26,292	26,467	26,440
	認定者数	4,767	4,526	4,536	4,509	4,507
	認定／被保険者	18.57	17.47	17.25	17.04	17.05
	居宅利用者数	2,593	2,579	2,601	2,672	2,700
	利用者／認定者	54.39	56.98	57.34	59.26	59.91
	施設利用者数	899	917	935	922	946
	利用者／認定者	18.86	20.26	20.61	20.45	20.99
	地域密着型利用者数	435	426	415	432	441
	利用者／認定者	9.13	9.41	9.15	9.58	9.78
2号	認定者数	109	93	92	96	94
	居宅利用者数	64	60	58	58	62
	利用者／認定者	58.72	64.52	63.04	60.42	65.96
	施設利用者数	12	11	15	12	8
	利用者／認定者	11.01	11.83	16.30	12.50	8.51
	地域密着型利用者数	4	10	6	7	6
	利用者／認定者	3.67	10.75	6.52	7.29	6.38
計	認定者数 (A)	4,876	4,619	4,628	4,605	4,601
	居宅利用者数 (B)	2,657	2,639	2,659	2,730	2,762
	利用者／認定者 (B/A)	54.49	57.13	57.45	59.28	60.03
	施設利用者数 (C)	911	928	950	934	954
	利用者／認定者 (C/A)	18.68	20.09	20.53	20.28	20.73
	地域密着型利用者数 (D)	439	436	421	439	447
	利用者／認定者 (D/A)	9.00	9.44	9.10	9.53	9.72
未利用者 (E)	869	616	598	502	438	
未利用者／認定者 (E/A)	17.82	13.34	12.92	10.90	9.52	

資料：介護保険課

16 ひとり暮らし高齢者数の推移

各年6月1日現在、単位：人、%

		平成30年度	令和元年度	令和2年度	令和3年度	令和4年度		
70歳以上人口	男	7,869	8,117	8,387	8,686	8,896		
	女	10,873	11,129	11,368	11,654	11,791		
	計	a	18,742	19,246	19,755	20,340		
70歳以上のひとり暮らし高齢者	東部地区	男	71	82	*	*	104	
		女	221	223	*	*	234	
		計	b	292	305	*	*	338
			b/a	1.56	1.58	*	*	1.63
	西部地区	男	75	74	*	*	108	
		女	263	268	*	*	273	
		計	c	338	342	*	*	381
			c/a	1.80	1.78	*	*	1.84
	金島地区	男	77	76	*	*	81	
		女	183	187	*	*	195	
		計	d	260	263	*	*	276
			d/a	1.39	1.37	*	*	1.33
	古巻地区	男	76	78	*	*	110	
		女	194	197	*	*	221	
		計	e	270	275	*	*	331
			e/a	1.44	1.43	*	*	1.60
	豊秋地区	男	65	58	*	*	64	
		女	154	159	*	*	170	
		計	f	219	217	*	*	234
			f/a	1.17	1.13	*	*	1.13
	伊香保地区	男	33	25	*	*	30	
		女	119	118	*	*	115	
		計	g	152	143	*	*	145
			g/a	0.81	0.74	*	*	0.70
	小野上地区	男	12	8	*	*	13	
		女	28	30	*	*	32	
		計	h	40	38	*	*	45
			h/a	0.21	0.20	*	*	0.22
子持地区	男	89	100	*	*	115		
	女	186	191	*	*	198		
	計	i	275	291	*	*	313	
		i/a	1.47	1.51	*	*	1.51	
赤城地区	男	103	110	*	*	118		
	女	219	220	*	*	246		
	計	j	322	330	*	*	364	
		j/a	1.72	1.71	*	*	1.76	
北橋地区	男	53	57	*	*	66		
	女	145	151	*	*	151		
	計	k	198	208	*	*	217	
		k/a	1.06	1.08	*	*	1.05	
合計	男	654	668	*	*	809		
	女	1,712	1,744	*	*	1835		
	計	m	2,366	2,412	*	*	2644	
		m/a	12.62	12.53	*	*	12.78	

【注】令和2年度、3年度は新型コロナウイルス感染症拡大防止のため調査中止。

資料：渋川市ひとり暮らし高齢者基礎調査

1 2 行政・選挙

1 歴代市長

	氏名	就任年月日	退任年月日
初代	木暮 治一	平成 18 年 4 月 9 日	平成 21 年 7 月 28 日
2 代	阿久津 貞司	平成 21 年 9 月 13 日	平成 29 年 9 月 12 日
3 代	高木 勉	平成 29 年 9 月 13 日	在任中

資料：秘書室

2 歴代副市長

	氏名	就任年月日	退任年月日
初代	吉原 康之	平成 18 年 5 月 22 日	平成 22 年 3 月 31 日
2 代	荒井 道明	平成 18 年 7 月 1 日	平成 20 年 3 月 31 日
3 代	飯塚 寛巳	平成 22 年 4 月 1 日	平成 27 年 2 月 27 日
4 代	田中 猛夫	平成 28 年 4 月 1 日	平成 29 年 11 月 20 日
5 代	愛敬 正孝	平成 30 年 4 月 1 日	平成 30 年 8 月 31 日

【注】平成 19 年 3 月 31 日以前の職名は助役。

資料：秘書室

3 歴代教育長

	氏名	就任年月日	退任年月日
初代	小林 巳喜夫	平成 18 年 2 月 20 日	平成 26 年 5 月 19 日
2 代	後藤 晃	平成 26 年 5 月 20 日	平成 30 年 5 月 19 日
3 代	中沢 守	平成 30 年 5 月 20 日	在任中

資料：教育総務課

4 執行機関

	氏名
市長	高木 勉
教育長	中沢 守

資料：総務課

5 市職員数

令和 4 年 4 月 1 日現在、単位：人

部署	市長戦略部	総務部	総合政策部	市民環境部	福祉部		
職員数	12	104	21	75	100		
部署	スポーツ健康部	産業観光部	建設交通部	危機管理室	上下水道局		
職員数	75	44	82	8	46	総数	719
部署	会計課	教育部	議会事務局	監査委員事務局	農業委員会事務局	男	460
職員数	8	127	6	4	7	女	259

資料：人事課

6 議決機関

令和4年7月現在、単位：人

議長	副議長	議員数		常任委員会				議会運営委員会
		条例定数	現員	総務市民	経済建設	教育福祉	予算	
望月 昭治	池田 祐輔	18	17	6	5	6	16	6

資料：議会事務局

7 歴代市議会議長

令和4年7月現在

	氏名	就任年月日	退任年月日
初代	宮下 宏	平成18年2月22日	平成19年2月19日
2代	大島 勝昭	平成19年3月1日	平成21年3月4日
3代	都丸 均	平成21年3月4日	平成21年8月25日
4代	新井 晟久	平成21年9月16日	平成23年2月19日
5代	南雲 鋭一	平成23年3月1日	平成24年3月5日
6代	望月 昭治	平成24年3月5日	平成25年3月4日
7代	入内島 英明	平成25年3月4日	平成26年3月6日
8代	都丸 政行	平成26年3月6日	平成27年2月19日
9代	石倉 一夫	平成27年3月3日	平成28年3月8日
10代	中澤 広行	平成28年3月8日	平成29年3月7日
11代	須田 勝	平成29年3月7日	平成30年3月7日
12代	茂木 弘伸	平成30年3月7日	平成31年2月19日
13代	石倉 一夫	平成31年2月27日	令和2年3月6日
14代	田邊 寛治	令和2年3月6日	令和3年3月9日
15代	望月 昭治	令和3年3月9日	在任中

資料：議会事務局

8 歴代市議会副議長

令和4年7月現在

	氏名	就任年月日	退任年月日
初代	角田 一民	平成18年2月22日	平成19年2月19日
2代	望月 昭治	平成19年3月1日	平成21年3月5日
3代	都丸 政行	平成21年3月5日	平成23年2月19日
4代	山崎 雄平	平成23年3月1日	平成24年3月5日
5代	中澤 広行	平成24年3月5日	平成25年3月4日
6代	吉田 利治	平成25年3月4日	平成26年3月6日
7代	茂木 弘伸	平成26年3月6日	平成27年2月19日
8代	須田 勝	平成27年3月3日	平成28年3月8日
9代	篠田 徳壽	平成28年3月8日	平成29年3月7日
10代	安力川 信之	平成29年3月7日	平成30年3月7日
11代	田邊 寛治	平成30年3月7日	平成31年2月19日
12代	山内 崇仁	平成31年2月27日	令和2年3月6日
13代	細谷 浩	令和2年3月6日	令和3年3月9日
14代	池田 祐輔	令和3年3月9日	在任中

資料：議会事務局

9 市議会審議状況

各年12月末現在、単位：回、日、人

	会区分	開会数	会期延べ日数	審議内容									傍聴人
				予算決算	条例				その他の一般議案	請願	意見書(決議)	事件(選挙)	
					新設	一部改正	廃止	計					
平成30年	定例	4	79	50	3	37	7	47	38	6	3	5	324
	臨時	2	2	0	0	0	0	0	5	0	0	0	1
令和元年	定例	4	81	45	14	64	4	82	65	3	4	4	398
	臨時	1	1	1	0	0	0	0	0	0	0	0	0
令和2年	定例	4	79	51	4	51	6	61	45	5	9	4	100
	臨時	6	6	7	0	3	0	3	7	0	0	0	0
令和3年	定例	4	74	47	6	42	0	48	34	7	7	7	255
	臨時	3	3	5	0	0	0	0	1	0	0	0	0
令和4年	定例	4	77	44	4	36	0	40	17	8	6	1	200
	臨時	3	3	6	0	0	0	0	1	0	0	0	7

資料：議会事務局

10 選挙人名簿登録者数の推移

各年9月定時登録現在、単位：人

	登録者数	内訳	
		男	女
平成30年	67,372	32,864	34,508
令和元年	66,602	32,473	34,129
令和2年	65,793	32,076	33,717
令和3年	65,074	31,753	33,321
令和4年	64,337	31,390	32,947

資料：総務課（選挙管理委員会）

11 選挙の投票状況

単位：人、%

	執行年月日	当日有権者数	投票者数	投票率
渋川市長選挙	平成18年4月9日	70,269	39,224	55.82
渋川市議会議員選挙	平成19年1月21日	70,823	50,914	71.89
県議会議員選挙	平成19年4月8日	*	無投票	*
群馬県知事選挙	平成19年7月22日	70,589	38,430	54.44
参議院議員通常選挙	平成19年7月29日	71,129	38,264	53.80
衆議院議員総選挙(群馬5区)	平成21年8月30日	52,647	35,424	67.29
衆議院議員総選挙(群馬1区)	平成21年8月30日	18,080	12,402	68.60
渋川市長選挙	平成21年9月13日	70,258	45,721	65.08
渋川市議会議員補欠選挙	平成21年9月13日	70,258	45,671	65.00
参議院議員通常選挙	平成22年7月11日	70,438	40,668	57.74
渋川市議会議員選挙	平成23年2月6日	69,574	42,253	60.73
県議会議員選挙	平成23年4月10日	69,192	38,413	55.52
群馬県知事選挙	平成23年7月3日	69,043	26,675	38.64
衆議院議員総選挙(群馬5区)	平成24年12月16日	51,537	28,181	54.68
衆議院議員総選挙(群馬1区)	平成24年12月16日	17,599	9,595	54.52
参議院議員通常選挙	平成25年7月21日	68,899	35,211	51.11
渋川市長選挙	平成25年9月1日	68,341	36,204	52.98
渋川市議会議員補欠選挙	平成25年9月1日	68,341	36,163	52.92
衆議院議員総選挙(群馬5区)	平成26年12月14日	50,776	25,682	50.58
衆議院議員総選挙(群馬1区)	平成26年12月14日	17,309	8,370	48.36
渋川市議会議員選挙	平成27年2月8日	67,571	37,018	54.78
県議会議員選挙	平成27年4月12日	67,562	28,623	42.37
群馬県知事選挙	平成27年7月5日	67,414	21,435	31.80
参議院議員通常選挙	平成28年7月10日	68,813	33,727	49.01
渋川市長選挙	平成29年8月27日	67,556	35,378	52.37
衆議院議員総選挙(群馬5区)	平成29年10月22日	50,868	26,186	51.48
衆議院議員総選挙(群馬1区)	平成29年10月22日	17,070	8,564	50.17
渋川市議会議員選挙	平成31年2月3日	66,531	34,774	52.27
県議会議員選挙	平成31年4月7日	*	無投票	*
群馬県知事選挙	令和元年7月21日	66,272	32,113	48.46
参議院議員通常選挙	令和元年7月21日	66,557	32,135	48.28
渋川市長選挙	令和3年8月29日	64,532	29,563	45.81
渋川市議会議員補欠選挙	令和3年8月29日	64,532	29,533	45.76
衆議院議員総選挙(群馬5区)	令和3年10月31日	48,873	23,942	48.99
衆議院議員総選挙(群馬1区)	令和3年10月31日	15,965	8,024	50.26
参議院議員通常選挙	令和4年7月10日	64,381	29,671	46.09

【注】公職選挙法の改正により選挙権年齢が18歳に引き下げられたことに伴い、平成28年以降の各人数には、18歳及び19歳の人数が加わっている。

資料：総務課(選挙管理委員会)

1 3 財政

1 令和2年度決算状況

(1) 一般会計

単位：千円、%

歳入	予算現額	収入済額	収入率	構成比
市税	10,989,275	11,080,173	100.8	24.2
地方譲与税	466,362	484,568	103.9	1.1
利子割交付金	7,300	8,192	112.2	0.0
配当割交付金	28,000	35,137	125.5	0.1
株式等譲渡所得割交付金	16,000	42,669	266.7	0.1
法人事業税交付金	49,292	64,105	130.1	0.1
地方消費税交付金	1,755,000	1,741,622	99.2	3.8
ゴルフ場利用税交付金	57,000	62,241	109.2	0.1
環境性能割交付金	65,812	44,077	67.0	0.1
地方特例交付金	81,943	81,943	100.0	0.2
地方交付税	8,344,746	8,313,341	99.6	18.1
交通安全対策特別交付金	13,031	15,576	119.5	0.0
分担金及び負担金	42,507	45,376	106.7	0.1
使用料及び手数料	273,101	261,313	95.7	0.6
国庫支出金	13,833,395	12,678,546	91.7	27.6
県支出金	2,445,413	2,299,397	94.0	5.0
財産収入	107,711	218,212	202.6	0.5
寄附金	184,556	217,270	117.7	0.5
繰入金	2,454,093	2,430,842	99.1	5.3
繰越金	1,188,461	1,188,461	100.0	2.6
諸収入	1,749,724	1,754,453	100.3	3.8
市債	3,167,700	2,780,100	87.8	6.1
合計	47,320,422	45,847,614	96.9	100.0

歳出	予算現額	支出済額	執行率	構成比
議会費	211,726	206,492	97.5	0.5
総務費	12,770,456	12,531,248	98.1	28.5
民生費	12,642,954	11,820,436	93.5	26.9
衛生費	2,543,909	1,970,497	77.5	4.5
労働費	31,565	29,449	93.3	0.1
農林水産業費	1,952,356	1,876,299	96.1	4.2
商工費	1,961,532	1,746,934	89.1	4.0
土木費	3,600,375	3,336,208	92.7	7.6
消防費	1,550,047	1,479,768	95.5	3.3
教育費	6,137,104	5,146,117	83.9	11.7
災害復旧費	49,699	38,275	77.0	0.1
公債費	3,779,741	3,779,606	100.0	8.6
諸支出金	1	0	0.0	0.0
予備費	88,957	0	0.0	0.0
合計	47,320,422	43,961,329	92.9	100.0

資料：財務課

(2) 特別会計

単位：千円、%

	歳入			歳出		
	予算現額	収入済額	収入率	予算現額	支出済額	執行率
国民健康保険特別会計 (事業勘定)	9,113,752	8,927,653	98.0	9,113,752	8,782,993	96.4
国民健康保険特別会計 (診療施設勘定)	111,404	100,629	90.3	111,404	100,629	90.3
後期高齢者医療特別会計	1,135,561	1,098,932	96.8	1,135,561	1,093,236	96.3
介護保険特別会計	9,376,373	9,104,286	97.1	9,376,373	8,856,171	94.5
農産物直売事業特別会計	5,479	5,479	100.0	5,479	4,230	77.2
伊香保温泉観光施設事業 特別会計	257,941	240,556	93.3	257,941	232,921	90.3
小野上温泉事業特別会計	60,522	58,972	97.4	60,522	58,972	97.4
交流促進センター事業 特別会計	63,523	61,792	97.3	63,523	53,949	84.9

【注】令和2年度から下水道事業特別会計、農業集落排水事業特別会計及び個別排水処理事業特別会計は、下水道事業等会計に移行した。

資料：財務課

(3) 水道事業会計

単位：総額は千円、単価・原価は円

収益		費用	
区分	決算額	区分	決算額
総額	1,649,363	総額	1,650,753
営業収益	1,509,816	営業費用	1,547,548
営業外収益	122,621	営業外費用	96,231
特別利益	16,926	特別損失	6,974
1 m ³ あたり供給単価	149.18	1 m ³ あたり給水原価	158.16

資料：上下水道局総務経営課

(4) 下水道事業等会計

単位：千円

収益		費用	
区分	決算額	区分	決算額
総額	2,740,504	総額	2,497,880
営業収益	629,405	営業費用	2,116,780
営業外収益	2,111,098	営業外費用	366,176
特別利益	1	特別損失	14,924

資料：上下水道局総務経営課

2 令和3年度決算状況

(1) 一般会計

単位：千円、%

歳入	予算現額	収入済額	収入率	構成比
市税	10,780,908	11,057,425	102.6	28.4
地方譲与税	458,362	491,995	107.3	1.3
利子割交付金	5,600	6,660	118.9	0.0
配当割交付金	22,000	53,713	244.2	0.1
株式等譲渡所得割交付金	16,000	59,363	371.0	0.2
法人事業税交付金	68,000	133,353	196.1	0.3
地方消費税交付金	1,724,000	1,883,841	109.3	4.8
ゴルフ場利用税交付金	50,000	72,315	144.6	0.2
環境性能割交付金	62,778	51,272	81.7	0.1
地方特例交付金	275,689	409,015	148.4	1.0
地方交付税	8,441,789	8,886,268	105.3	22.8
交通安全対策特別交付金	13,136	14,880	113.3	0.0
分担金及び負担金	48,283	37,470	77.6	0.1
使用料及び手数料	298,651	270,148	90.5	0.7
国庫支出金	8,804,270	7,266,460	82.5	18.6
県支出金	2,873,093	2,567,911	89.4	6.6
財産収入	106,171	128,974	121.5	0.3
寄附金	231,390	272,006	117.6	0.7
繰入金	907,816	846,362	93.2	2.2
繰越金	886,284	886,285	100.0	2.3
諸収入	944,595	1,015,229	107.5	2.6
市債	2,943,200	2,570,900	87.4	6.6
合計	39,962,015	38,981,845	97.5	100.0

歳出	予算現額	支出済額	執行率	構成比
議会費	206,387	195,377	94.7	0.5
総務費	5,531,747	5,357,200	96.8	14.7
民生費	14,851,641	13,786,986	92.8	37.8
衛生費	3,268,558	2,557,372	78.2	7.0
労働費	30,681	28,912	94.2	0.1
農林水産業費	1,665,080	1,532,448	92.0	4.2
商工費	1,985,285	1,637,469	82.5	4.5
土木費	3,151,703	2,825,807	89.7	7.7
消防費	1,240,017	1,215,285	98.0	3.3
教育費	4,774,869	4,213,507	88.2	11.5
災害復旧費	8	0	0.0	0.0
公債費	3,185,593	3,185,527	100.0	8.7
諸支出金	1	0	0.0	0.0
予備費	70,445	0	0.0	0.0
合計	39,962,015	36,535,890	91.4	100.0

資料：財務課

(2) 特別会計

単位：千円、%

	歳入			歳出		
	予算現額	収入済額	収入率	予算現額	支出済額	執行率
国民健康保険特別会計 (事業勘定)	8,925,472	8,928,356	100.0	8,925,472	8,746,257	98.0
国民健康保険特別会計 (診療施設勘定)	107,761	103,954	96.5	107,761	103,954	96.5
後期高齢者医療特別会計	1,201,426	1,100,966	91.6	1,201,426	1,095,705	91.2
介護保険特別会計	9,260,835	9,282,372	100.2	9,260,835	8,962,960	96.8
農産物直売事業特別会計	2,227	2,226	100.0	2,227	1,226	55.1
伊香保温泉観光施設事業 特別会計	122,940	130,023	105.8	122,940	107,248	87.2
小野上温泉事業特別会計	32,794	31,790	96.9	32,794	31,790	96.9
交流促進センター事業 特別会計	25,619	23,535	91.9	25,619	22,347	87.2

資料：財務課

(3) 水道事業会計

単位：総額は千円、単価・原価は円

収益		費用	
区分	決算額	区分	決算額
総額	1,641,613	総額	1,652,902
営業収益	1,496,402	営業費用	1,563,200
営業外収益	126,864	営業外費用	84,761
特別利益	18,347	特別損失	4,941
1 m ³ あたり供給単価	149.79	1 m ³ あたり給水原価	162.16

資料：上下水道局総務経営課

(4) 下水道事業等会計

単位：千円

収益		費用	
区分	決算額	区分	決算額
総額	2,507,584	総額	2,456,014
営業収益	622,225	営業費用	2,136,158
営業外収益	1,885,354	営業外費用	319,660
特別利益	5	特別損失	196

資料：上下水道局総務経営課

3 地方税決算額

単位：千円、%

	予算額	調定額	収入額	収入率	不納欠損額
令和2年度	10,989,275	11,745,502	11,080,173	94.34	66,610
市町村民税	4,202,302	4,403,318	4,235,749	96.19	25,052
固定資産税	5,393,552	5,854,046	5,433,724	92.82	35,008
軽自動車税	285,759	312,918	297,184	94.97	2,019
市町村たばこ税	513,593	514,531	514,531	100.00	0
入湯税	109,830	119,460	115,871	97.00	2
都市計画税	484,239	541,228	483,114	89.26	4,529
令和3年度	10,780,908	11,546,560	11,057,425	95.76	80,638
市町村民税	4,203,519	4,353,552	4,222,093	96.98	23,874
固定資産税	5,220,303	5,705,860	5,406,431	94.75	47,443
軽自動車税	291,020	318,007	303,258	95.36	2,077
市町村たばこ税	500,911	548,237	548,237	100.00	0
入湯税	94,982	115,731	112,036	96.81	7
都市計画税	470,173	505,173	465,371	92.12	7,236

資料：納税課

4 公債費・市債・財政調整基金の状況

単位：千円

	公債費	市町村債（借入金） （年度末現在高）	財政調整基金 （年度末現在高）
平成29年度	3,546,160	38,597,135	6,556,341
平成30年度	5,722,719	35,742,107	6,687,382
令和元年度	4,642,341	35,803,828	5,495,594
令和2年度	3,779,606	34,992,887	5,159,638
令和3年度	3,185,131	34,511,971	5,795,815

【注】公債費、市町村債は一般会計分。

資料：財務課

5 普通会計決算額

(1) 令和2年度

単位：千円、%

歳入				歳出			
区分	決算額	構成比	前年度比	区分	決算額	構成比	前年度比
総額	45,837,012	100.0	17.0	総額	43,950,726	100.0	19.1
地方税	11,080,173	24.2	-2.8	人件費	6,101,692	13.9	15.3
地方譲与税	484,568	1.0	2.2	うち職員給	3,751,088	8.5	0.6
各種交付金	1,998,043	4.3	21.2	物件費	4,768,763	10.9	-4.2
うち地方消費税交付金	1,741,622	3.8	22.4	維持補修費	1,010,992	2.3	11.0
地方特例交付金	81,943	0.2	-47.4	扶助費	6,714,381	15.3	1.3
地方交付税	8,313,341	18.1	-1.6	補助費等	13,446,095	30.6	309.4
使用料及び手数料	262,006	0.6	-23.2	普通建設事業費	3,233,563	7.3	-37.0
国庫支出金	12,681,803	27.7	239.5	補助事業費	1,594,880	3.6	-20.6
うち普通建設事業	277,485	0.6	-0.1	単独事業費	1,524,114	3.4	-48.1
県支出金	2,302,839	5.0	4.0	県営負担金	114,569	0.3	-39.2
繰入金	2,428,515	5.3	-29.8	受託事業費	0	0.0	0.0
繰越金	1,188,461	2.6	30.7	災害復旧費	38,275	0.1	20.5
地方債	2,780,100	6.1	-37.0	公債費	3,779,210	8.6	-18.6
うち減収補てん債 (特例分)	0	0.0	0.0	積立金	930,841	2.1	29.1
うち臨時財政対策債	922,900	2.0	-4.9	投資及び出資金	0	0.0	0.0
財産収入	218,212	0.5	54.4	貸付金	395,937	0.9	-1.2
諸収入	1,739,479	3.8	14.8	繰出金	3,530,977	8.0	-27.7
うち貸付金元利収入	399,849	0.9	0.2				
その他	277,529	0.6	-18.0				

資料：財務課

(2) 令和3年度

単位：千円、%

歳入				歳出			
区分	決算額	構成比	前年度比	区分	決算額	構成比	前年度比
総額	38,970,940	100.0	-15.0	総額	36,524,983	100.0	-16.9
地方税	11,057,425	28.4	-0.2	人件費	6,060,513	16.6	-0.7
地方譲与税	491,995	1.3	1.5	うち職員給	3,729,617	10.2	-0.6
各種交付金	2,260,516	5.8	13.1	物件費	5,385,079	14.7	12.9
うち地方消費税交付金	1,883,841	4.8	8.2	維持補修費	551,384	1.5	-45.5
地方特例交付金	409,015	1.0	399.1	扶助費	8,262,869	22.6	23.1
地方交付税	8,886,268	22.8	6.9	補助費等	5,590,333	15.3	-58.4
使用料及び手数料	270,768	0.7	3.3	普通建設事業費	2,144,810	5.9	-33.7
国庫支出金	7,266,518	18.6	-42.7	補助事業費	1,012,280	2.8	-36.5
うち普通建設事業	269,549	0.7	-2.9	単独事業費	1,008,775	2.8	-33.8
県支出金	2,567,911	6.6	11.5	県営負担金	123,755	0.3	8.0
繰入金	843,432	2.2	-65.3	受託事業費	-	-	-
繰越金	886,286	2.3	-25.4	災害復旧費		0.0	-100.0
地方債	2,570,900	6.6	-7.5	公債費	3,185,131	8.7	-15.7
うち減収補てん債 (特例分)	-	-	-	積立金	1,470,688	4.0	58.0
うち臨時財政対策債	1,375,400	3.5	49.0	投資及び出資金	-	-	-
財産収入	128,976	0.3	-40.9	貸付金	391,701	1.1	-1.1
諸収入	1,007,194	2.6	-42.1	繰出金	3,482,475	9.5	-1.4
うち貸付金元利収入	400,122	1.0	0.1				
その他	323,736	0.8	16.6				

資料：財務課

6 公有財産の状況

各年度末現在、単位：㎡、件、千円、組

	土地	建物	山林	物権	無体財産権	有価証券	出資による 権利
平成元年度	3,489,949	348,922	8,223,908	7	4	67,643	1,008,523
令和2年度	3,475,304	350,608	8,220,266	7	4	82,697	1,008,523
令和3年度	3,454,243	349,563	8,220,187	6	4	85,489	1,008,523

(つづき)

	物品	債権	基金			
			現金	有価証券	土地	動産
平成元年度	853	-	12,277,035	1,199,420	27,823	-
令和2年度	913	-	11,884,821	1,199,420	27,992	-
令和3年度	905	-	13,992,571	699,520	27,650	-

資料：財務課

14 教育·文化

1 小学校の状況

各年5月1日現在、単位：校、人

	学校数	教員数			事務職員数	児童数		
		計	男	女		計	男	女
令和2年	14	260	100	160	28	3,295	1,637	1,658
令和3年	14	252	97	155	29	3,209	1,606	1,603
令和4年	14	252	97	155	29	3,126	1,554	1,572
澁川北小学校		29	8	21	2	351	188	163
澁川南小学校		13	7	6	2	147	75	72
金島小学校		14	8	6	2	171	71	100
古巻小学校		31	12	19	2	595	294	301
豊秋小学校		24	8	16	2	401	211	190
澁川西小学校		12	5	7	2	123	61	62
伊香保小学校		12	5	7	2	52	29	23
小野上小学校		9	5	4	2	26	11	15
中郷小学校		17	4	13	2	219	111	108
長尾小学校		25	11	14	2	323	157	166
三原田小学校		21	6	15	2	222	104	118
津久田小学校		13	4	9	2	117	61	56
橘小学校		19	9	10	3	249	120	129
橘北小学校		13	5	8	2	130	61	69

(つづき)

	学年、男女別児童数											
	1学年		2学年		3学年		4学年		5学年		6学年	
	男	女	男	女	男	女	男	女	男	女	男	女
令和2年	237	258	243	265	287	299	286	284	283	264	301	288
令和3年	265	237	236	260	242	267	290	296	290	280	283	263
令和4年	229	228	261	239	240	260	245	268	290	295	289	282
澁川北小学校	15	23	36	23	39	27	26	25	33	32	39	33
澁川南小学校	12	10	13	13	16	11	11	7	16	15	7	16
金島小学校	8	12	13	20	5	16	10	21	21	22	14	9
古巻小学校	64	59	48	41	43	53	49	55	51	47	39	46
豊秋小学校	30	26	36	27	33	39	30	28	44	43	38	27
澁川西小学校	7	9	12	8	8	12	8	8	13	11	13	14
伊香保小学校	0	1	4	2	8	3	4	8	7	5	6	4
小野上小学校	1	0	1	1	0	3	2	4	1	4	6	3
中郷小学校	24	11	9	23	22	20	19	16	11	16	26	22
長尾小学校	21	28	25	24	18	19	24	35	34	30	35	30
三原田小学校	14	19	17	19	20	18	19	24	14	12	20	26
津久田小学校	9	7	11	7	4	11	13	5	12	13	12	13
橘小学校	19	17	22	19	17	16	21	25	22	25	19	27
橘北小学校	5	6	14	12	7	12	9	7	11	20	15	12

資料：学校教育課

2 中学校の状況

各年5月1日現在、単位：校、人

	学校数	教員数			事務職員数	生徒数			学年、男女別生徒数					
		計	男	女		計	男	女	1学年		2学年		3学年	
									男	女	男	女	男	女
令和2年	9	163	90	73	18	1,746	896	850	285	292	311	295	300	263
令和3年	9	167	94	73	18	1,749	888	861	291	280	286	289	311	292
令和4年	9	164	89	75	17	1,672	848	824	273	254	292	280	283	290
渋川中学校		25	16	9	1	284	147	137	48	43	49	49	50	45
渋川北中学校		23	12	11	1	286	143	143	47	46	43	46	53	51
金島中学校		16	8	8	2	108	58	50	17	14	21	16	20	20
古巻中学校		23	10	13	2	297	154	143	46	40	54	50	54	53
伊香保中学校		11	7	4	2	31	11	20	4	4	4	9	3	7
子持中学校		23	13	10	2	296	148	148	56	43	52	50	40	55
赤城南中学校		10	6	4	2	95	42	53	15	18	14	16	13	19
赤城北中学校		10	7	3	2	67	39	28	8	9	16	10	15	9
北橋中学校		23	10	13	3	208	106	102	32	37	39	34	35	31

資料：学校教育課

3 高等学校の状況

各年5月1日現在、単位：人

	教員数	生徒数			学年、男女別生徒数								
		総数	男	女	1年		2年		3年		4年		
					男	女	男	女	男	女	男	女	
令和2年	205	2,209	1,272	937	431	305	429	312	401	318	11	2	
令和3年	198	2,183	1,270	913	422	312	422	296	420	304	6	1	
令和4年	200	2,150	1,282	868	439	285	419	301	414	281	10	1	
渋川高等学校	46	591	591	*	196	*	200	*	195	*	*	*	
渋川青翠高等学校	44	451	213	238	93	70	64	86	56	82	*	*	
渋川女子高等学校	45	593	*	593	*	203	*	198	*	192	*	*	
渋川工業高等学校	全日制	55	462	428	34	138	11	143	17	147	6	*	*
	定時制	10	53	50	3	12	1	12	0	16	1	10	1

資料：各高等学校

4 特別支援学校の状況

各年5月1日現在、単位：人

	教員数			職員数	児童生徒数		
	総数	男	女		総数	男	女
令和2年	82	32	50	107	125	84	41
令和3年	80	30	50	36	130	82	48
令和4年	79	31	48	116	133	84	49
県立渋川特別支援学校	65	24	41	102	125	82	43
県立赤城特別支援学校 小児医療センター校	14	7	7	14	8	2	6

(つづき)

	学年、男女別児童生徒数					
	小学部		中学部		高等部	
	男	女	男	女	男	女
令和2年	35	16	17	6	32	19
令和3年	30	20	24	11	28	17
令和4年	30	27	23	9	31	13
県立渋川特別支援学校	28	22	23	8	31	13
県立赤城特別支援学校 小児医療センター校	2	5	0	1	—	—

資料：各特別支援学校

5 幼稚園の状況

各年5月1日現在、単位：人

	設置者別	教員数	総数			3歳児		4歳児		5歳児	
			計	男	女	男	女	男	女	男	女
令和2年		27	219	109	110	32	31	35	35	42	44
令和3年		24	184	93	91	24	21	35	34	34	36
令和4年		23	150	72	78	16	23	20	20	36	35
渋川幼稚園	渋川市	5	24	9	15	1	3	3	5	5	7
こもち幼稚園	渋川市	8	54	21	33	6	14	7	7	8	12
赤城幼稚園	渋川市	5	28	16	12	4	3	4	3	8	6
北橋幼稚園	渋川市	5	44	26	18	5	3	6	5	15	10

資料：学校教育課

6 認定こども園の状況

各年5月1日現在、単位：人

	設置者別	教員数	総数			0歳児		1歳児		2歳児		3歳児		4歳児		5歳児	
			計	男	女	男	女	男	女	男	女	男	女	男	女	男	女
令和2年		95	511	258	253	10	3	23	20	23	43	58	63	67	65	77	59
令和3年		99	515	248	267	4	5	23	24	41	33	51	78	64	64	65	63
令和4年		680	569	279	290	5	15	37	34	36	33	82	65	50	79	69	64
伊香保こども園	渋川市	55	49	24	25	1	3	5	5	5	3	8	3	0	7	5	4
かに石こども園	渋川市	25	11	6	5	0	0	0	0	2	0	4	1	0	0	0	4
半田こども園	社会福祉法人	245	254	121	133	3	7	28	21	19	23	28	26	17	32	26	24
白ばら幼稚園	学校法人	155	149	67	82	1	5	4	8	9	7	19	21	18	29	16	12
渋川大島幼稚園	学校法人	200	106	61	45	0	0	0	0	1	0	23	14	15	11	22	20

【注】伊香保こども園及びかに石こども園は令和2年から追加された。

資料：こども課

7 専修学校の状況

各年5月1日現在、単位：人

	設置者別	教員数						生徒数		
		計	男		女		計	男	女	
			うち 兼務者数	うち 兼務者数	うち 兼務者数	うち 兼務者数				
令和2年		220	195	111	105	109	90	254	76	178
令和3年		225	198	114	108	111	90	253	65	188
令和4年		216	184	108	100	108	84	240	55	185
群馬パース大学 福祉専門学校	学校法人	62	41	27	20	35	21	133	37	96
渋川看護専門学校	社団法人	154	143	81	80	73	63	107	18	89

【注】教員数欄の兼務者数は、休職者等を含む。

資料：各専修学校

8 図書館利用状況

(1) 利用登録者数

各年度末現在、単位：人、団体

	計	一般		学生		児童		団体
		男	女	男	女	男	女	
平成 29 年度	34,488	10,943	17,849	1,380	1,493	1,294	1,350	179
市立	32,776	10,637	17,229	1,250	1,328	1,078	1,155	99
北橋	1,712	306	620	130	165	216	195	80
平成 30 年度	35,447	11,422	18,497	1,331	1,416	1,265	1,333	183
市立	33,647	11,097	17,847	1,183	1,247	1,052	1,118	103
北橋	1,800	325	650	148	169	213	215	80
令和元年度	36,427	11,889	19,194	1,292	1,343	1,222	1,299	188
市立	34,558	11,544	18,480	1,130	1,190	1,021	1,086	107
北橋	1,869	345	714	162	153	201	213	81
令和 2 年度	34,747	11,531	18,340	1,183	1,185	1,115	1,201	192
市立	32,812	11,146	17,585	1,018	1,035	926	992	110
北橋	1,935	385	755	165	150	189	209	82
令和 3 年度	35,324	11,854	18,661	1,122	1,192	1,114	1,172	209
市立	33,275	11,433	17,837	948	1,039	932	960	126
北橋	2,049	421	824	174	153	182	212	83

資料：市立図書館、北橋図書館

(2) 利用者数

単位：人、団体

	計	一般	学生	児童	団体
平成 29 年度	93,520	68,549	3,517	20,587	867
市立	87,716	65,595	3,341	18,100	680
北橋	5,804	2,954	176	2,487	187
平成 30 年度	92,724	68,591	3,286	19,999	848
市立	86,734	65,607	3,115	17,294	718
北橋	5,990	2,984	171	2,705	130
令和元年度	94,697	71,243	3,083	19,632	739
市立	88,876	67,796	2,947	17,521	612
北橋	5,821	3,447	136	2,111	127
令和 2 年度	79,457	60,681	2,917	15,236	623
市立	74,940	57,787	2,813	13,796	544
北橋	4,517	2,894	104	1,440	79
令和 3 年度	88,940	66,832	3,249	18,176	683
市立	82,784	63,034	3,116	16,021	613
北橋	6,156	3,798	133	2,155	70

資料：市立図書館、北橋図書館

9 図書館資料利用点数（図書・視聴覚資料）

単位：点

	総数	個人								団体
		計		一般		学生		児童		
		男	女	男	女	男	女	男	女	
平成 29年度	269,493	107,169	159,075	74,443	118,870	4,593	6,205	28,133	34,000	3,249
市立	249,953	101,354	146,195	72,499	112,060	4,442	5,718	24,413	28,417	2,404
北橋	19,540	5,815	12,880	1,944	6,810	151	487	3,720	5,583	845
平成 30年度	267,108	106,279	157,131	73,984	118,697	4,034	5,724	28,261	32,710	3,698
市立	247,645	100,332	144,370	72,082	112,237	3,893	5,306	24,357	26,827	2,943
北橋	19,463	5,947	12,761	1,902	6,460	141	418	3,904	5,883	755
令和 元年度	278,107	111,731	162,646	78,534	124,181	3,666	5,698	29,531	32,767	3,730
市立	260,248	106,051	151,272	76,234	117,424	3,465	5,441	26,352	28,407	2,925
北橋	17,859	5,680	11,374	2,300	6,757	201	257	3,179	4,360	805
令和 2年度	247,672	102,294	142,466	73,829	109,174	3,555	5,501	24,910	27,791	2,912
市立	232,736	97,569	132,785	71,561	103,306	3,391	5,291	22,617	24,188	2,382
北橋	14,936	4,725	9,681	2,268	5,868	164	210	2,293	3,603	530
令和 3年度	276,589	111,607	161,879	77,620	121,834	3,958	6,535	30,029	33,510	3,103
市立	256,202	105,177	148,301	74,805	113,792	3,829	6,190	26,543	28,319	2,724
北橋	20,387	6,430	13,578	2,815	8,042	129	345	3,486	5,191	379

資料：市立図書館、北橋図書館

10 図書館蔵書数

各年度末現在、単位：冊

	総数	未電算化	電算化	一般						
				総記	哲学・ 宗教	歴史・ 地理	社会 科学	自然 科学	工業	
令和 元年度	市立	313,852	74	313,778	4,906	7,597	13,015	22,035	11,894	12,413
	北橋	44,424	0	44,424	847	790	1,363	2,158	1,299	1,841
令和 2年度	市立	314,940	14	314,926	4,958	7,696	13,152	22,417	11,874	12,675
	北橋	45,465	0	45,465	857	812	1,384	2,192	1,333	1,882
令和 3年度	市立	320,821	1347	319,474	5,003	7,700	12,904	22,496	11,876	12,311
	北橋	43,984	0	43,984	714	677	1,263	2,092	1,230	1,856

(つづき)

	産業	芸術	一般				児童 図書	移動 図書館 用	CD・ ビデオ 他	
			語学	文学	郷土資料	その他				
令和 元年度	市立	6,200	13,765	2,965	81,711	13,423	67,323	56,531	0	14,242
	北橋	737	2,217	423	10,300	2,122	0	20,327	0	552
令和 2年度	市立	6,289	13,919	2,991	84,087	12,973	64,711	57,184	0	12,375
	北橋	750	2,266	426	10,614	2,185	0	20,764	0	591
令和 3年度	市立	6,091	14,046	3,025	86,100	13,218	66,115	58,589	0	12,599
	北橋	729	2,177	334	10,245	2,222	0	20,445	0	616

資料：市立図書館、北橋図書館

1 1 公園運動施設利用状況

単位：人

	総数	総合公園					
		体育館	陸上競技場	野球場	運動広場	庭球場	スケート広場
平成 29 年度	137,365	46,461	0	8,090	4,761	11,973	840
平成 30 年度	133,799	40,996	9,675	8,825	3,732	11,252	1,706
令和元年度	152,912	36,983	26,195	15,063	4,462	13,058	914
令和 2 年度	79,456	11,144	14,342	3,393	864	11,219	286
令和 3 年度	87,449	16,720	10,844	4,777	1,797	10,180	345

(つづき)

	総合公園	坂東橋緑地公園		吾妻川公園	子持ふれあい公園	愛宕山ふるさと公園	
	キャンプ場等	ソフトボール場	庭球場		ミニサッカー場	テニスコート	弓道場
平成 29 年度	15,542	17,120	7,430	2,513	14,600	6,983	1,052
平成 30 年度	10,819	12,396	8,811	1,551	14,994	7,816	1,226
令和元年度	8,834	14,983	10,080	1,370	13,895	6,529	546
令和 2 年度	2,369	6,044	2,219	469	19,106	7,532	469
令和 3 年度	1,124	12,952	3,743	1,125	14,224	9,082	536

資料：都市政策課

1 2 社会体育施設利用状況

各年度末現在、単位：人

	総数	有馬野球場	市民体育館	照明施設			武道館
				渋川中	渋川北中	古巻中	
平成 29 年度	365,984	18,600	23,939	7,028	5,120	7,160	71,099
平成 30 年度	357,985	14,458	25,097	8,747	3,315	7,502	74,125
令和元年度	329,757	18,110	17,016	9,072	2,901	6,906	69,019
令和 2 年度	219,848	18,107	14,268	5,730	2,001	4,895	37,046
令和 3 年度	223,208	15,914	17,506	3,809	2,197	3,883	30,716

(つづき)

	伊香保屋外運動場	伊香保体育館	伊香保香東大日向スポーツ広場	小野上体育館	小野上テニスコート	小野上運動公園	小野上スポーツ広場
平成 29 年度	5,794	11,152	*	4,627	448	874	*
平成 30 年度	6,394	12,338	*	4,620	967	797	268
令和元年度	7,433	11,358	1,215	7,683	377	0	217
令和 2 年度	4,640	5,163	648	3,227	558	1720	137
令和 3 年度	4,342	6,465	665	4,438	1239	1,780	948

(つづき)

	子持総合運動場			子持社会 体育館	上白井 運動場	横堀 野球場	赤城総合 運動自然公園 スポーツ センター
	野球場	多目的 広場	テニス コート				
平成29年度	2,684	4,920	4,082	82,878	0	1,779	24,894
平成30年度	2,569	3,754	4,246	84,160	30	1,028	25,549
令和元年度	1,618	3,053	3,167	77,817	0	994	22,937
令和2年度	2,058	2,754	3,725	40,866	15	1,242	10,645
令和3年度	2,022	2,563	3,529	38,501	0	839	19,562

(つづき)

	赤城総合運動自然公園						赤城第2 総合 グラウンド
	陸上 競技場	野球場	テニス コート	ゲート ボール場	多目的 広場	弓道場	
平成29年度	12,840	5,330	2,981	73	2,105	1,797	1,460
平成30年度	9,157	2,698	2,780	40	1,316	1,088	1,344
令和元年度	7,569	7,326	1,788	24	2,874	686	1,110
令和2年度	6,063	4,539	1,549	8	2,406	301	367
令和3年度	6,199	5,303	1,104	8	1,225	9	585

(つづき)

	赤城敷島 マレット ゴルフ場	北橋総合 グラウンド	北橋運動場		渋川市民 プール	北橋 プール
			多目的運動場	野球場		
平成29年度	17,787	24,709	9,570	2,468	7,298	488
平成30年度	19,109	18,118	6,992	9,751	5,306	322
令和元年度	18,522	11,548	2,713	6,758	7,946	*
令和2年度	22,050	8,427	5,014	9,679	*	*
令和3年度	23,760	8,825	1,829	6,644	6,799	*

【注】 伊香保香東大日向スポーツ広場は令和元年度から、小野上スポーツ広場は平成30年度から社会体育施設に位置付けられた。

北橋運動場の多目的運動場は平成29年4月1日から、野球場は同年10月1日から供用を開始した。

北橋プールは平成30年度をもって廃止した。

渋川市民プールは、新型コロナウイルス感染拡大防止のため、令和2年度は休止した。

資料：スポーツ課

1.3 公民館利用状況

単位：件、人

	中央公民館 (渋川東部 公民館併設)		渋川公民館		渋川西部 公民館		金島公民館		古巻公民館		豊秋公民館	
	件数	利用者	件数	利用者	件数	利用者	件数	利用者	件数	利用者	件数	利用者
平成29年度	4,000	62,731	2,086	28,921	1,080	12,307	789	22,057	1,568	26,524	719	12,829
平成30年度	3,751	65,824	2,014	28,626	1,014	12,979	801	22,088	1,708	28,243	715	11,107
令和元年度	3,495	61,612	2,261	25,151	933	15,267	714	28,954	1,637	26,714	747	14,530
令和2年度	2,416	22,089	1,163	9,034	474	8,600	315	7,257	1,057	11,105	451	6,452
令和3年度	2,341	18,298	1,136	10,622	596	9,429	320	9,966	1,008	10,436	516	8,787

(つづき)

	伊香保公民館		小野上公民館		子持公民館		赤城公民館		北橋公民館	
	件数	利用者	件数	利用者	件数	利用者	件数	利用者	件数	利用者
平成29年度	497	5,351	580	9,873	2,540	32,062	1,767	30,375	1,048	32,670
平成30年度	540	6,273	581	10,249	2,501	32,267	1,846	37,186	1,040	36,664
令和元年度	426	5,095	495	9,271	2,509	32,219	1,617	28,651	965	49,677
令和2年度	229	1,993	247	3,674	1,257	12,816	888	11,456	389	19,581
令和3年度	231	1,711	268	4,363	1,145	12,313	904	14,368	575	25,811

資料：中央公民館

1.4 市民会館利用状況

単位：件、人

	大ホール		小ホール		会議室		茶室	
	件数	利用者	件数	利用者	件数	利用者	件数	利用者
令和元年度	10	4,452	14	1,900	46	496	*	*
令和2年度	63	11,814	88	7,859	165	2,110	*	*
令和3年度	167	35,220	137	7,347	598	11,901	*	*

【注】平成30年10月1日から令和2年2月15日まで耐震補強及び改修工事実施のため、全館休館。また、改修工事にあわせ茶室を廃止した。

資料：政策創造課

1.5 老人福祉センター利用状況

(1) 渋川地域福祉センター

単位：人、日

	利用者数			開館日数	1日平均利用者数
	総数	市内	市外		
令和元年度	34,978	34,385	593	274	128
令和2年度	8,067	8,050	17	192	42
令和3年度	8,065	8,056	9	161	50

資料：高齢者安心課

(2) 地域福祉センターこもちの湯

単位：人、日

	利用者数			開館日数	1日平均利用者数
	総数	市内	市外		
令和元年度	26,356	26,286	70	278	95
令和2年度	9,656	9,652	4	180	54
令和3年度	29,164	29,090	74	175	167

資料：高齢者安心課

(3) 小野上地域福祉センター

単位：人、日

	利用者数			開館日数	1日平均利用者数
	総数	市内	市外		
令和元年度	11,127	11,115	12	227	49
令和2年度	4,797	4,792	5	151	32
令和3年度	5,243	5,236	7	132	40

資料：高齢者安心課

16 勤労福祉センター利用状況

単位：件

	利用件数							
	総数	第1会議室	第2会議室	第3会議室	第4会議室	小会議室	大会議室	和室
平成29年度	608	48	90	67	28	179	128	68
平成30年度	1,254	166	245	135	75	275	186	172
令和元年度	1,288	176	249	137	78	340	193	115
令和2年度	839	160	141	53	40	299	110	36
令和3年度	1,189	155	250	81	125	219	216	143

資料：商工振興課

17 観光施設利用状況

各年度末現在、単位：人

	渋川スカイランドパーク	スカイテルメ渋川	伊香保ロープウェイ	伊香保温泉石段の湯	SUNおのがみ	小野上温泉センター
平成29年度	160,863	274,050	132,463	74,908	14,964	257,741
平成30年度	157,267	279,224	139,883	79,603	15,040	250,636
令和元年度	146,373	*	147,109	79,248	14,302	255,444
令和2年度	66,619	*	93,268	38,531	5,673	145,946
令和3年度	95,708	*	114,973	45,916	6,611	170,912

(つづき)

	白井温泉こもちの湯	ユートピア赤城	赤城の湯ふれあいの家	北橋温泉ばんどうの湯	たちばなの郷城山
平成29年度	104,664	197,722	93,293	223,525	14,218
平成30年度	100,352	196,850	92,694	203,790	12,989
令和元年度	115,227	*	*	230,510	12,052
令和2年度	83,631	*	*	137,597	3,475
令和3年度	-	*	*	-	-

【注】スカイテルメ渋川、ユートピア赤城及び赤城の湯ふれあいの家は、平成31年4月1日に民間へ譲渡。白井温泉こもちの湯、たちばなの郷城山は、令和3年3月31日をもって閉館。北橋温泉ばんどうの湯は、令和3年7月に民間へ譲渡。

資料：観光課、都市政策課

18 美術館・文学館利用状況

単位：人

	渋川市美術館・桑原巨守彫刻美術館	徳富蘆花記念文学館
令和元年度	17,883	6,216
令和2年度	13,392	2,119
令和3年度	8,558	2,668

資料：渋川市美術館・桑原巨守彫刻美術館、徳富蘆花記念文学館

19 歴史資料館利用状況

単位：人

	北橋歴史資料館	赤城歴史資料館
令和元年度	3,209	962
令和2年度	2,230	838
令和3年度	1,854	749

20 指定文化財

令和4年4月1日現在

No	種別	指定物件名等	指定年月日	所在地	
国指定	1	笠卒塔婆 1基	昭和 28.8.29	石原 1361	
	2	石造不動明王立像 1 軀 附 像内納入品一括	昭和 38.2.14	赤城町宮田 1494-1	
	3	深鉢形土器 9 箇 浅鉢形土器 1 箇 (群馬県渋川市房谷戸遺跡出土品)	平成 3.6.21	北橘町下箱田 784-2	
	4	群馬県道訓前遺跡出土品	平成 19.6.8	北橘町真壁 246-1	
	5	重要有形民俗 上三原田の歌舞伎舞台	昭和 35.6.9	赤城町上三原田 269-1	
	6	史跡 瀧沢石器時代遺跡	昭和 2.4.8 平成 16.2.27 (追加指定)	赤城町滝沢、見立地内	
	7		黒井峯遺跡	平成 5.4.2	北牧 3-42 ほか
	8	天然記念物 敷島のキンメイチョク	昭和 28.11.14	赤城町津久田 313-3	
国登録	9	伊香保観光ホテル 1 棟	平成 10.9.2	伊香保町伊香保 550-1	
	10	登録有形文化財 堀口家住宅店蔵・主屋・北蔵・南蔵・付属屋 計 5 棟	平成 12.12.4	渋川 2335 ほか	
	11		石坂家住宅主屋・土蔵 計 2 棟	平成 12.12.4	渋川 2467-1
	12	横手館本館 東棟・西棟	平成 28.8.1	伊香保町伊香保 12-1	
※	国選択無形文化財 上三原田の歌舞伎舞台装置・操作	昭和 36.3.1	赤城町上三原田 269-1		
県指定	14	重要文化財 空恵寺山門	昭和 30.1.14	上白井 3958	
	15		渋川八幡宮本殿	昭和 36.1.6	渋川甲 1
	16		水沢寺六角二重塔	昭和 48.12.24	伊香保町水沢 214
	17		木彫狛犬 1 対	昭和 27.11.11	渋川 748
	18		長尾昌賢木像 1 軀 附 長尾氏位牌	昭和 30.1.14	中郷 2399
	19		洪鐘 1 口	昭和 27.11.11	渋川 699
	20		脇差 銘(桜花打込)英義作 1 口	昭和 38.9.4	北橘町下箱田 399
	21		小栗上野介日記及び家計簿 1 冊	昭和 31.6.20	渋川 2372
	22		木曾三柱神社蔵石剣	昭和 29.3.30	北橘町真壁 246-1
	23		渋川市道訓前遺跡出土品	平成 19.3.27	北橘町真壁 246-1
	24		上白井西伊熊遺跡出土品	平成 28.9.13	北橘町下箱田 784-2
	25		旧入澤家住宅	平成 30.2.16	渋川 1-1
	26		津久田の人形舞台附人形	昭和 58.2.22	赤城町勝保沢 110
	27		重要有形民俗 白井の鋳物生産用具及び製品附 関係文書	平成 7.3.24 平成 9.3.28 (追加指定)	白井 750、横堀文化財収蔵庫、 県立文書館
28	重要無形民俗 下南室太々御神楽の養蚕の舞	平成 24.3.23	北橘町下南室		

※国の記録作成等の措置を講ずべき無形の民俗文化財

(つづき)

No	種別	指定物件名等	指定年月日	所在地	
29	史跡	虚空蔵塚古墳	昭和 27.11.11	渋川 123	
30		中ノ峯古墳	昭和 55.4.30	北牧乙 1596	
31		長井坂城跡	昭和 55.9.16	赤城町棚下 582 ほか 利根郡昭和村川額	
32		小室敷石住居跡	昭和 42.11.24	北橋町小室 560-1	
33		渋川金井製鉄遺跡	昭和 50.9.5	金井 1343	
34		中筋遺跡	平成 4.5.15	行幸田 796、757-1	
35		八木沢清水縄文時代住居跡	昭和 58.2.22	小野子 756-3	
36		三原田諏訪上遺跡瓦塔設置仏教遺構	平成 15.3.25	赤城町三原田 997	
37		鳥酔翁塚	昭和 24.12.20	中郷 2399	
38		宝篋印塔	昭和 26.4.24	金井 1962	
39		吉田芝溪の墓	昭和 26.6.19	渋川 4098、4042	
40		堀口藍園の墓	昭和 27.11.11	渋川 2814	
41		空ヶ橋関所跡附関係資料	昭和 26.6.19	南牧 69	
42		天然記念物	桜森のヒガンザクラ	昭和 26.10.5	赤城町津久田 313-3
43			大山祇神社の大フジ	昭和 27.11.11	横堀乙 992
44			雙林寺の大カヤ	昭和 27.11.11	中郷 2399
45	雙林寺の千本カシ		昭和 27.11.11	中郷 2399	
46	藍園墓地の大ケヤキ		昭和 27.11.11	渋川 2814	
47	早尾神社の大ケヤキ		昭和 27.11.11	中村 31	
48	金蔵寺のシダレザクラ		昭和 27.11.11	金井甲 1965	
49	下郷の大クワ		昭和 30.1.14	渋川 1274	
50	溝呂木の大ケヤキ		昭和 43.5.4	赤城町溝呂木 168-1	
51	ヒメギフチョウ		昭和 61.3.7	群馬県下全域	
52	祖母島のキンモクセイ		平成 2.9.25	祖母島 680	
53	金島の浅間石		昭和 27.11.11	川島 596	
54	重要文化財		石原の宝篋印塔	昭和 45.9.25	石原 306-7
55		文安の薬師	昭和 45.9.25	中村 277	
56		半田の早尾神社本殿	昭和 45.9.25	半田 1439 の甲	
57		渋川村市日文書	昭和 45.9.25	渋川 2433	
58		永享の五輪塔	昭和 45.9.25	渋川 2972	
59		眞光寺の一石造地蔵菩薩像	昭和 47.10.20	渋川 698	
60		下郷の子育地蔵	昭和 48.1.26	渋川 1280-5	
61		金井宿本陣の地下牢	昭和 48.5.22	金井 1842-A	
62		甲波宿禰神社の算額	昭和 50.1.30	川島 1287	
63		良珊寺の半鐘	昭和 53.8.14	渋川 2919	
64		福島家の戦国文書	昭和 53.8.14	祖母島 1106	
65		入澤家文書	昭和 54.4.24	渋川 314	
66		千手観音立像	昭和 55.10.29	祖母島 766	
67		堀口藍園印章・藍園詩鈔版木	昭和 62.2.27	渋川 1767-1	

(つづき)

No	種別	指定物件名等	指定年月日	所在地	
68	重要文化財	剣城の雲版	平成 5.6.23	北橘町真壁 246-1	
69		六地蔵	昭和 55.10.1	北橘町八崎 1091	
70		宝篋印塔	昭和 55.10.1	北橘町小室 1428-2	
71		郷倉	昭和 55.10.1	北橘町小室 922	
72		板碑	昭和 55.10.1	北橘町下箱田 399	
73		蕨手刀	昭和 55.10.1	北橘町真壁 846	
74		文書	昭和 55.10.1	北橘町下箱田 399	
75		真壁向山遺跡出土緑釉陶器 2個	平成 11.8.27	北橘町真壁 246-1	
76		八幡塚古墳出土直刀 1振 刀装具 一式	平成 11.8.27	北橘町真壁 246-1	
77		角谷戸薬師堂天井絵 「間引き絵」 1点	平成 13.4.27	北橘町八崎角谷戸	
78		分郷八崎遺跡出土 深鉢形縄文土器 3点	平成 13.4.27	北橘町真壁 246-1	
79		田尻遺跡Y-1号住居出土品 弥生土器一式 鉄剣1本	平成 13.4.27	北橘町真壁 246-1	
80		木曾義長肖像 1軀	平成 17.10.1	北橘町真壁 246-1	
81		箱田遺跡群上原遺跡出土 深鉢形縄文土器 1箇	平成 17.10.1	北橘町真壁 246-1	
82		玉泉院の懸仏 1軀	平成 17.10.1	北橘町下箱田 176	
83		東円山観音堂鰐口 1口	平成 17.10.1	北橘町分郷八崎 687-1	
84		市指定	庚申塚の道しるべ	昭和 45.3.20	赤城町持柏木 941
85		角田無幻道人の遺品	昭和 45.3.20	赤城町津久田 492	
86		溝呂木の神輿	昭和 46.3.26	赤城町溝呂木 168	
87		宮田の石燈籠	昭和 46.3.26	赤城町宮田 1495-1 宮田神社境内	
88		赤城護国神社社殿	昭和 49.7.25	赤城町津久田 194-3	
89		勝保沢の十一面観音堂	昭和 56.5.1	赤城町勝保沢甲 99	
90		三原田の宝篋印塔群	昭和 56.5.1	赤城町三原田 538	
91		雙林寺の涅槃図	昭和 58.6.27	中郷 2399	
92		源空寺の梵鐘	昭和 58.6.27	白井 865	
93		空恵寺の御朱印状	昭和 61.5.6	上白井 3958	
94		菅原神社本殿	昭和 61.5.6	中郷 1733	
95		雙林寺の木喰仏	昭和 62.5.29	中郷 2399	
96		華月堂厨子	昭和 62.5.29	白井 730-2	
97		飯塚大学の石堂	昭和 51.5.24	小野子 1167	
98		中尾観音板碑	昭和 51.5.24	村上 2314	
99		岩井堂観世音御堂	昭和 51.5.24	村上 13	
100		大ガメ及び壺	昭和 52.6.25	伊香保町水沢 214-1	
101		水沢寺阿弥陀如来坐像	昭和 52.6.25	伊香保町水沢 212	
102	湯中子大山祇神社本殿	昭和 55.9.1	伊香保町湯中子 941		

(つづき)

No	種別	指定物件名等	指定年月日	所在地
103	重要文化財	伊香保温泉道中絵巻	昭和 60.3.6	伊香保町伊香保 164-1
104		水沢寺仁王門	昭和 60.5.7	伊香保町水沢 214-3
105		水沢寺観音堂	昭和 60.5.7	伊香保町水沢 212
106		真光寺涅槃図 一幅	平成 19.1.26	渋川 748
107		津久田の赤城神社本殿 一棟	平成 19.1.26	赤城町津久田 363
108		旧有限責任渋川信用組合	平成 23.7.27	渋川 2403
109		水沢寺木造十一面観音立像	平成 28.3.24	伊香保町水沢 214
110		真光寺万日堂	令和元.6.27	渋川 748
111	重要無形 民俗	川島の獅子舞	昭和 47.10.20	川島
112		行幸田の獅子舞	昭和 50.1.30	行幸田
113		猿田彦神社の大和神楽	昭和 53.12.26	石原
114		八木原諏訪神社の太々神楽	平成 9.10.29	八木原
115		下南室太々御神楽	昭和 45.6.27	北橘町下南室
116		箱田獅子舞	昭和 45.6.27	北橘町箱田
117		勝保沢の太々神楽	昭和 46.3.26	赤城町勝保沢
118		津久田の獅子舞	昭和 46.3.26	赤城町津久田
119		三原田の獅子舞	昭和 58.5.16	赤城町三原田
120		神明宮太々神楽	昭和 60.3.7	中郷
121		諏訪神社太々神楽	昭和 60.3.7	上白井
122		中尾獅子舞	昭和 51.5.24	村上
123		上小野子獅子舞	昭和 51.5.24	小野子
124		村上太々神楽	昭和 51.5.24	村上
125		伊香保祭囃子	平成 18.2.14	伊香保町伊香保
126		渋川祇園囃子	平成 22.7.26	渋川
127	重要有形 民俗	横井戸	平成 17.10.1	北橘町八崎 1536
128		石田伍助の供養塔	平成 17.10.1	北橘町上箱田 575-1
129		東円山観音堂石造物群	平成 17.10.1	北橘町分郷八崎 687-2
130		津久田鏡の森歌舞伎舞台	昭和 58.1.20	赤城町津久田 194-3
131		温泉関係古文書	昭和 52.6.25	伊香保町伊香保 164-1
132		経筒	昭和 52.6.25	伊香保町水沢 204
133		八坂神社の神輿	平成 28.3.24	渋川 628
134	史跡	八木原の道しるべ	昭和 47.10.20	八木原 1275-2
135		金井古墳	昭和 48.8.20	金井 2501
136		空沢遺跡	昭和 55.10.29	行幸田 943
137		木暮足翁の墓	昭和 57.5.15	渋川 698
138		高橋蘭斎の墓	昭和 57.5.15	渋川 735
139		大島家墓地の石堂墓石	昭和 62.2.27	石原 1307-1
140		岸豊後守積保の墓	平成 2.6.27	金井 256
141		壺銭職の聖徳太子塔	平成 7.11.29	渋川 702
142		箱田城跡	昭和 47.12.7	北橘町下箱田 606
143		八幡塚古墳	平成 8.10.1	北橘町真壁 2022-4
144		前中後遺跡Ⅱ 弧状列石	平成 9.9.5	北橘町八崎 2349-17
145		津久田城跡	昭和 45.3.20	赤城町津久田
146		角田無幻道人の遺髪塚	昭和 45.3.20	赤城町津久田乙 3884
147		いなり塚古墳	昭和 45.3.20	赤城町樽 507

(つづき)

No	種別	指定物件名等	指定年月日	所在地
148	史跡	不動山城跡	昭和 55.3.6	赤城町見立 328-1 ほか
149		本多氏の墓	昭和 58.6.27	白井 865
150		長尾氏累代の墓	昭和 58.6.27	上白井 3958
151		賑貸感恩碑	昭和 58.6.27	北牧 1152-3
152		白井町の道しるべ	昭和 61.5.6	白井 911 先
153		松原の道しるべ	昭和 61.5.6	白井乙 825 先
154		三国街道の道しるべ	昭和 61.5.6	北牧 1242-1
155		長坂の道しるべ	昭和 62.5.29	中郷 515-2 先
156		万葉歌碑	昭和 62.5.29	中郷 2913-2
157		山崎石燕の墓	昭和 62.5.29	中郷 2399
158		御前神社の齋坊塔（花塚）	昭和 63.7.19	上白井 2188
159		良夜塚	昭和 63.7.19	上白井 1052-1 先
160		芭蕉霊神塚	昭和 63.7.19	上白井 1072-2 先
161		長坂の翁塚（桜塚）	昭和 63.7.19	中郷 515-2 先
162		根本常南の墓	昭和 63.7.19	横堀丙 1022
163		白雄の句碑	昭和 63.7.19	北牧 1309
164		白井城址	平成 16.3.31	白井 564 ほか
165		関所跡	昭和 55.9.1	伊香保町伊香保甲 34 ほか
166		千明元屋敷跡	昭和 55.9.1	伊香保町伊香保 586、586-7
167	湯元呑湯道標	昭和 55.9.1	伊香保町伊香保 574 先	
168	ハワイ王国公使別邸	昭和 60.10.1	伊香保町伊香保 32	
169	横堀宿の一里塚	平成 21.11.24	横堀 1090-1	
170	名勝及び 天然記念物	獅子岩	昭和 61.5.6	中郷 2694-34
171		屏風岩	昭和 61.5.6	中郷 2694-44
172	天然記念物	金蔵寺のナンテン	昭和 48.1.26	金井甲 1965
173		ニツ岳の軽石層	昭和 60.3.22	渋川 4273
174		中村の浅間石	昭和 60.3.22	中村 835
175		大桑	昭和 55.10.1	北橋町上箱田 209-2
176		雙林寺のヒイラギモクセイ	昭和 61.5.6	中郷 2399
177		人助けのカヤ（へだまの木）	昭和 62.5.29	北牧 753
178		かに石おう穴	昭和 49.8.21	村上 3752-3
179		湯中子大山祇神社の大杉	昭和 55.9.1	伊香保町湯中子 904-6
180		大かやの木	昭和 55.9.1	伊香保町湯中子 780
181		水沢の観音杉	昭和 55.9.1	伊香保町水沢 212

資料：文化財保護課

1 5 保健・衛生
・公害

1 医療施設数

各年10月1日現在、単位：軒

	病院			一般診療所	歯科診療所
	総数	精神科病院	一般病院		
平成27年	10	3	7	57	33
平成28年	9	3	6	57	33
平成29年	9	3	6	57	33
平成30年	9	3	6	54	33
令和元年	9	3	6	53	33

資料：医療施設調査

2 病床数

各年10月1日現在、単位：床

	病院						一般診療所	歯科診療所
	総数	精神病床	感染症病床	結核病床	療養病床	一般病床		
平成27年	1,769	577	4	50	100	1,038	32	-
平成28年	1,689	581	4	46	100	958	32	-
平成29年	1,689	581	4	46	100	958	32	-
平成30年	1,689	581	4	46	100	958	32	-
令和元年	1,689	581	4	46	100	958	32	-

資料：医療施設調査

3 医療関係従事者数

各年12月31日現在、単位：人

	総数	医師	歯科医師	薬剤師	保健師	助産師	看護師	准看護師
平成24年	2,159	231	67	157	70	28	1,019	587
平成26年	2,199	230	61	159	67	28	1,048	606
平成28年	2,292	237	64	171	74	27	1,120	599
平成30年	2,403	264	61	177	77	26	1,200	598

【注】渋川保健福祉事務所管内（渋川市、吉岡町、榛東村）の数値。

資料：群馬県健康福祉統計年報

4 主要死因別死亡数

単位：人、%

	総数	脳血管疾患	悪性新生物	心疾患	肺炎	不慮の事故	老衰	その他
平成29年	1,010	83	239	190	98	35	55	310
平成30年	1,086	100	281	188	86	48	57	326
令和元年	1,119	91	279	171	86	44	60	388
令和2年	1,088	75	277	178	76	33	85	364
令和3年	1,162	91	270	186	65	35	94	421
構成比	100.0	7.83	23.24	16.00	5.59	3.01	8.09	36.23

資料：群馬県人口動態統計

5 感染症発生状況

単位：人

		平成 27 年	平成 28 年	平成 29 年	平成 30 年	令和元年
総数		20	33	28	43	62
二類	結核	8	17	18	15	12
三類	腸管出血性大腸菌感染症	8	5	2	1	2
四類	E 型肝炎	1	1	0	0	0
	つつが虫病	0	4	0	1	4
	レジオネラ症	2	2	2	5	8
五類	アメーバ赤痢	0	0	1	1	0
	カルバペネム耐性腸内細菌感染症	0	0	0	1	0
	急性弛緩性麻痺	0	0	0	1	0
	急性脳炎	0	0	0	0	0
	劇症型溶血性レンサ球菌感染症	0	0	0	1	0
	侵襲性インフルエンザ菌感染症	0	0	1	1	0
	侵襲性肺炎球菌感染症	0	4	0	2	2
	梅毒	1	0	4	3	1
	百日咳	0	0	0	11	33

【注】一類は省略。渋川保健福祉事務所管内（渋川市、吉岡町、榛東村）の数値。

平成 30 年から急性弛緩性麻痺及び百日咳が全数把握対象疾患となった。

資料：群馬県健康福祉統計年報

6 生活衛生関係営業施設数

各年度末日現在、単位：軒

	総数	旅館業			興行場			
		計	旅館・ホテル	簡易宿所	計	映画館	スポーツ施設	その他
平成 27 年度	713	127	112	15	6	3	-	3
平成 28 年度	719	127	114	13	6	3	-	3
平成 29 年度	714	123	109	14	6	3	-	3
平成 30 年度	716	123	108	15	6	3	-	3
令和元年度	721	126	109	17	6	3	-	3

(つづき)

	計	公衆浴場		理容所	美容所	クリーニング所
		普通浴場	特殊浴場			
平成 27 年度	38	-	38	129	278	135
平成 28 年度	39	-	39	129	283	135
平成 29 年度	38	-	38	129	282	136
平成 30 年度	38	-	38	130	287	132
令和元年度	38	-	38	131	293	127

【注】渋川保健福祉事務所管内（渋川市、吉岡町、榛東村）の数値。

「-」は、皆無又は該当数字がないものを示す。

資料：群馬県統計年鑑

7 可燃物処理状況

単位：t

	総排出量	内訳			1日平均 排出量
		直営・委託収集	個人搬入	事業系搬入	
平成29年度	27,038	16,374	773	9,891	74.1
平成30年度	26,802	16,315	869	9,618	73.4
令和元年度	26,678	16,373	753	9,552	72.9
令和2年度	25,958	16,383	861	8,714	71.1
令和3年度	25,536	15,851	728	8,957	70.0

資料：環境森林課

8 不燃物処理状況

単位：t

	総排出量	内訳			1日平均 排出量
		委託収集	個人搬入	事業系搬入	
平成29年度	1,593	1,220	113	260	4.4
平成30年度	1,574	1,219	121	234	4.3
令和元年度	1,644	1,326	110	208	4.5
令和2年度	1,789	1,462	139	188	4.9
令和3年度	1,588	1,304	114	170	4.4

資料：環境森林課

9 分別収集の状況

単位：kg

	ガラスビン		ペットボトル	
	排出量	1日平均排出量	排出量	1日平均排出量
平成29年度	365,220	1,001	168,340	461
平成30年度	341,720	936	163,760	449
令和元年度	320,750	876	151,070	413
令和2年度	315,590	865	147,660	405
令和3年度	300,000	822	147,160	403

資料：環境森林課

10 し尿処理状況

単位：kℓ

	総搬入量	一般搬入量	浄化槽汚泥搬入量
平成29年度	15,172	1,763	13,409
平成30年度	15,939	1,644	14,295
令和元年度	15,742	1,737	14,005
令和2年度	15,920	1,768	14,152
令和3年度	15,044	1,643	13,401

資料：渋川地区広域圏環境クリーンセンター

1 1 火葬取扱状況

単位：人

	総数	死亡	死産
平成 29 年度	1,446	1,426	20
澁川市	1,062	1,050	12
澁川市以外の圏域	347	341	6
澁川広域圏外	37	35	2
平成 30 年度	1,439	1,422	17
澁川市	1,083	1,074	9
澁川市以外の圏域	326	319	7
澁川広域圏外	30	29	1
令和元年度	1,510	1,478	32
澁川市	1,169	1,155	14
澁川市以外の圏域	307	297	10
澁川広域圏外	34	26	8
令和 2 年度	1,458	1,443	15
澁川市	1,092	1,083	9
澁川市以外の圏域	332	330	2
澁川広域圏外	34	30	4
令和 3 年度	1,579	1,565	14
澁川市	1,204	1,198	6
澁川市以外の圏域	337	333	4
澁川広域圏外	38	34	4

資料：澁川広域斎場しらゆり聖苑

1 2 式場等利用状況

単位：件

	式場	通夜	待合室	霊安室	会議室	小動物の火葬			
						小	中	大	特大
平成 29 年度	665	99	1,415	157	4	664	11	32	12
澁川市	518	93	1,064	139	4	419	77	21	9
澁川市以外の圏域	146	6	324	17	-	139	17	6	-
澁川広域圏外	1	-	27	1	-	106	17	5	3
平成 30 年度	631	86	1,417	181	0	689	108	28	13
澁川市	501	84	1,090	166	-	434	78	19	9
澁川市以外の圏域	130	2	308	13	-	147	14	5	2
澁川広域圏外	-	-	19	2	-	108	16	4	2
令和元年度	635	103	1,398	154	2	683	98	29	18
澁川市	504	100	1,111	141	2	436	66	21	12
澁川市以外の圏域	129	3	272	12	-	130	18	4	3
澁川広域圏外	2	-	15	1	-	117	14	4	3
令和 2 年度	595	43	1,251	134	0	673	87	24	16
澁川市	479	40	944	105	0	401	59	19	11
澁川市以外の圏域	113	2	289	23	0	146	17	4	2
澁川広域圏外	3	1	18	6	0	126	11	1	3
令和 3 年度	669	28	1,385	157	0	700	76	30	7
澁川市	537	28	1,057	139	0	429	49	20	5
澁川市以外の圏域	129	0	310	18	0	145	19	6	0
澁川広域圏外	3	0	18	0	0	126	8	4	2

資料：澁川広域斎場しらゆり聖苑

1 3 種類別公害苦情件数

単位：件

	総数	大気汚染		水質汚濁	土壌汚染	騒音	振動	地盤沈下	悪臭	その他
		ばい煙	粉じん							
平成 29 年度	36	13	1	1	0	4	2	0	8	7
平成 30 年度	32	25	0	1	0	1	0	0	0	5
令和元年度	50	21	1	5	0	4	2	0	6	11
令和 2 年度	99	55	0	9	0	11	0	0	12	12
令和 3 年度	58	31	0	4	0	11	2	0	7	3
澁川地区	43	22	0	2	0	8	2	0	6	3
伊香保地区	0	0	0	0	0	0	0	0	0	0
小野上地区	1	0	0	0	0	1	0	0	0	0
子持地区	5	4	0	1	0	0	0	0	0	0
赤城地区	5	3	0	1	0	1	0	0	0	0
北橘地区	4	2	0	0	0	1	0	0	1	0

資料：環境森林課

1 4 用途地域別苦情件数

単位：件

	総数	中高層 住居専用		住居		準住居	近隣 商業	商業	準工業	工業	無指定 (調整 区域)	都市計 画区域 外	その他
		第1種	第2種	第1種	第2種								
平成29年度	36	2	1	1	0	0	1	2	0	0	0	0	29
平成30年度	32	1	0	1	0	0	0	2	1	0	0	0	27
令和元年度	50	2	1	4	1	0	0	0	3	0	0	0	39
令和2年度	99	1	0	11	2	1	0	4	1	8	0	0	71
令和3年度	58	1	1	12	1	1	1	1	3	0	0	0	37
澁川地区	43	1	1	12	1	1	1	1	3	0	0	0	22
伊香保地区	0	0	0	0	0	0	0	0	0	0	0	0	0
小野上地区	1	0	0	0	0	0	0	0	0	0	0	0	1
子持地区	5	0	0	0	0	0	0	0	0	0	0	0	5
赤城地区	5	0	0	0	0	0	0	0	0	0	0	0	5
北橋地区	4	0	0	0	0	0	0	0	0	0	0	0	4

資料：環境森林課

1 5 公害関係法令及び県条例に基づく特定事業場・特定施設数

令和4年3月末日現在、単位：件

	事業場数	特定施設数
大気汚染防止法	101	366
ばい煙	80	276
一般粉じん	21	90
特定粉じん	0	0
水質汚濁防止法	220	514
騒音規制法	238	1,302
振動規制法	149	758
ダイオキシン類対策特別措置法	3	4
大気	2	3
水質	1	1
群馬県の生活環境を保全する条例	107	901
ばい煙	2	349
粉じん	45	60
水質	0	0
騒音	10	52
振動	50	440

資料：環境森林課

16 司法・消防

1 刑法犯発生検挙状況

単位：件、人

	総数			凶悪犯			粗暴犯			窃盗犯		
	発生	検挙	人員	発生	検挙	人員	発生	検挙	人員	発生	検挙	人員
平成 29 年	467	247	123	4	3	2	43	42	50	317	163	53
平成 30 年	473	230	157	3	3	2	57	54	61	305	127	64
令和元年	498	272	177	8	8	8	54	53	60	321	159	71
令和 2 年	406	308	147	4	3	3	41	39	41	281	193	68
令和 3 年	331	271	142	0	0	0	40	39	46	239	197	75

(つづき)

	知能犯			風俗犯			その他		
	発生	検挙	人員	発生	検挙	人員	発生	検挙	人員
平成 29 年	31	23	7	5	4	5	67	12	6
平成 30 年	36	20	10	5	5	3	67	21	17
令和元年	25	22	14	1	1	2	89	29	22
令和 2 年	23	38	17	5	5	3	52	30	15
令和 3 年	18	20	11	2	2	2	32	13	8

【注】 渋川警察署管内の数値。

資料：渋川警察署

2 交通事故発生件数

単位：件、人

	人身事故	死者数	負傷者数
平成 29 年	729	3	991
平成 30 年	454	3	640
令和元年	425	2	561
令和 2 年	472	4	624
令和 3 年	387	3	474

【注】 渋川市内の数値。

資料：渋川警察署

3 風俗営業数

各年1月1日現在、単位：店

	1号		2号	3号	4号				5号		
	和風	和風以外	低照度 飲食店	区画席 飲食店	パチ ンコ	回胴式	マー ジ ヤ ン	その他	ゲーム機設置営業		
	料理店	キャバレー カフェ							専門店	飲食店 併設	その他
平成31年	44	24	0	0	6	0	2	9	2	2	0
澁川地区	1	11	0	0	4	0	2	0	2	1	0
伊香保地区	43	13	0	0	0	0	0	9	0	0	0
小野上地区	0	0	0	0	0	0	0	0	0	0	0
子持地区	0	0	0	0	2	0	0	0	0	1	0
赤城地区	0	0	0	0	0	0	0	0	0	0	0
北橋地区	0	0	0	0	0	0	0	0	0	0	0
令和2年	42	23	0	0	6	0	1	9	2	2	0
澁川地区	1	10	0	0	4	0	1	0	2	1	0
伊香保地区	41	13	0	0	0	0	0	9	0	0	0
小野上地区	0	0	0	0	0	0	0	0	0	0	0
子持地区	0	0	0	0	2	0	0	0	0	1	0
赤城地区	0	0	0	0	0	0	0	0	0	0	0
北橋地区	0	0	0	0	0	0	0	0	0	0	0
令和3年	41	22	0	0	5	0	1	10	2	1	0
澁川地区	1	10	0	0	3	0	1	0	2	0	0
伊香保地区	40	12	0	0	0	0	0	10	0	0	0
小野上地区	0	0	0	0	0	0	0	0	0	0	0
子持地区	0	0	0	0	2	0	0	0	0	1	0
赤城地区	0	0	0	0	0	0	0	0	0	0	0
北橋地区	0	0	0	0	0	0	0	0	0	0	0
令和4年	39	22	0	0	5	0	1	10	2	1	0
澁川地区	1	10	0	0	3	0	1	0	2	0	0
伊香保地区	38	12	0	0	0	0	0	10	0	0	0
小野上地区	0	0	0	0	0	0	0	0	0	0	0
子持地区	0	0	0	0	2	0	0	0	0	1	0
赤城地区	0	0	0	0	0	0	0	0	0	0	0
北橋地区	0	0	0	0	0	0	0	0	0	0	0

資料：澁川警察署

4 火災原因別件数・損害額

単位：件、棟、㎡、a、千円、世帯、人

	総数	たばこ	こんろ	風呂釜	ストーブ	電気関係	火遊び	たき火	放火	その他	不明調査中	棟数		焼損面積		損害額	り災世帯	り災人員
												総数	建物	林野				
令和元年	37	1	1	1	1	1	1	2	3	17	9	33	1,423	131	115,554	15	29	
渋川	14	1	1	1	0	1	0	0	1	4	5	11	333	2	13,324	7	16	
伊香保	4	0	0	0	0	0	1	1	0	1	1	7	197	0	76,649	2	2	
小野上	0	0	0	0	0	0	0	0	0	0	0	0	0	0	0	0	0	
子持	8	0	0	0	1	0	0	1	1	5	0	5	487	126	8,457	1	1	
赤城	4	0	0	0	0	0	0	0	0	3	1	3	208	0	14,721	2	5	
北橘	7	0	0	0	0	0	0	0	1	4	2	7	198	3	2,403	3	5	

(つづき)

	総数	たばこ	こんろ	風呂釜	焼却炉	ストーブ	煙突・煙道	電気装置	内燃機関	配線器具	火遊び	たき火	火入れ	放火	放火の疑い	その他	不明調査中	棟数		焼損面積		損害額	り災世帯	り災人員
																		総数	建物	林野				
令和2年	32	0	1	0	1	0	0	1	0	1	0	1	4	2	0	10	11	26	4,043	2	230,004	11	20	
渋川	9	0	0	0	0	0	0	1	0	1	0	0	0	0	0	3	4	5	141	0	4,946	4	7	
伊香保	4	0	0	0	0	0	0	0	0	0	0	0	0	0	0	1	3	2	2,430	1	192,206	1	1	
小野上	0	0	0	0	0	0	0	0	0	0	0	0	0	0	0	0	0	0	0	0	0	0	0	
子持	6	0	1	0	1	0	0	0	0	0	0	1	3	0	0	0	0	2	55	0	3,952	0	0	
赤城	10	0	0	0	0	0	0	0	0	0	0	1	0	0	6	3	16	1,044	1	21,069	6	12		
北橘	3	0	0	0	0	0	0	0	0	0	0	0	2	0	0	1	1	1	373	0	7,831	0	0	
令和3年	21	0	0	0	1	2	0	0	0	1	0	0	0	0	0	8	9	25	899	3	78,377	14	38	
渋川	13	0	0	0	1	1	0	0	0	1	0	0	0	0	0	5	5	12	331	0	56,015	8	20	
伊香保	2	0	0	0	0	0	0	0	0	0	0	0	0	0	1	1	0	0	0	0	963	0		
小野上	2	0	0	0	0	0	0	0	0	0	0	0	0	0	1	1	0	0	0	3	83	0		
子持	2	0	0	0	0	1	0	0	0	0	0	0	0	0	0	1	1	5	230	0	10,297	2	7	
赤城	1	0	0	0	0	0	0	0	0	0	0	0	0	0	0	1	7	7	338	0	11,009	3	8	
北橘	1	0	0	0	0	0	0	0	0	0	0	0	0	0	1	0	1	1	0	0	10	1	3	

【注】令和2年から集計区分を変更した。

資料：渋川広域消防本部

5 消防施設等の状況（消防本部）

各年4月1日現在、単位：棟、人、台

	庁舎			消防職員数	消防用車両									
	総数	本署消防本部	分署		総数	指令車	ポンプ車	タンク車	梯子車	化学車	救助工作車	救急車	広報車	その他
平成30年	5	1	4	160	30	1	0	5	2	2	1	7	0	12
平成31年	5	1	4	158	30	1	0	5	2	2	1	7	0	12
令和2年	5	1	4	161	30	1	0	5	2	2	1	7	0	12
令和3年	5	1	4	163	30	1	0	5	2	2	1	7	0	12
令和4年	5	1	4	162	30	1	0	5	2	2	1	7	0	12

資料：渋川広域消防本部

6 消防施設等の状況（消防団等）

各年4月1日現在、単位：棟、人、台、基、本

	庁舎車庫（詰所）	団員数	消防用車両					防火水槽	消火栓
			総数	指令車	ポンプ車	小型ポンプ	その他		
平成30年	31	617	37	6	30	0	1	842	2,013
平成31年	31	616	37	6	30	0	1	844	2,014
令和2年	31	607	37	6	30	0	1	848	2,022
令和3年	31	593	37	6	30	0	1	841	2,030
令和4年	31	587	36	5	30	0	1	845	2,035

資料：渋川広域消防本部

7 消防本部事故別救急出動状況

単位：回、人

	出動回数													收容人員
	総数	火災	自然災害	水難	交通	労働災害	運動競技	自損行為	加害	急病	一般負傷	転院搬送	その他	
平成29年	4,257	63	0	0	301	35	22	40	10	2,609	584	538	55	3,912
平成30年	4,455	55	0	3	273	38	20	27	12	2,692	640	616	79	4,065
令和元年	4,250	43	0	1	272	43	18	31	11	2,618	625	554	34	3,921
令和2年	3,668	43	0	2	254	39	9	46	11	2,169	523	519	53	3,270
令和3年	3,843	27	0	4	241	28	10	31	9	2,408	535	495	55	3,457

資料：渋川広域消防本部

付 表

付表 1 各種統計調査の概要

国勢調査【総務省統計局】 (統計法第 2 条第 4 項第 1 号の規定により直接法定されている基幹統計)	
調査期日と沿革	<p>国勢調査は、我が国の人口の状況を明らかにするため、大正 9 年以来、ほぼ 5 年ごとに行われており、10 年ごとの大規模調査と、その中間年の簡易調査とに大別される。</p> <p>なお、大規模調査と簡易調査の差異は、主として調査事項の数にある。その内容を見ると、戦前は、大規模調査(大正 9 年、昭和 5 年、15 年)の調査事項としては男女、年齢、配偶関係等の人口の基本的属性及び産業、職業等の経済的属性であり、簡易調査(大正 14 年、昭和 10 年)の調査事項としては人口の基本的属性のみに限られていた。戦後は、国勢調査結果に対する需要が高まったことから調査事項の充実が図られ、大規模調査(昭和 25 年、35 年、45 年、55 年、平成 2 年、12 年、22 年、令和 2 年)の調査事項には人口の基本的属性及び経済的属性のほか住宅、人口移動、教育に関する事項が加えられ、簡易調査(昭和 30 年、40 年、50 年、60 年、平成 7 年、17 年、27 年)の調査事項には人口の基本的属性のほか経済的属性及び住宅に関する事項が加えられている。調査期日は、10 月 1 日現在。</p>
調査の対象	<p>令和 2 年国勢調査は、調査時において、本邦内に常住している者について行われた。ここで「常住している者」とは、当該住居に 3 か月以上にわたって住んでいるか、又は住むことになっている者をいい、3 か月以上にわたって住んでいる住居又は住むことになっている住居のない者は、調査時現在居た場所に「常住している者」とみなした。</p> <p>ただし、次の者については、それぞれ次に述べる場所に「常住している者」とみなしてその場所で調査した。</p> <p>1 学校教育法(昭和 22 年法律第 26 号)第 1 条に規定する学校、同法第 124 条に規定する専修学校、同法第 134 条第 1 項に規定する各種学校又は就学前の子どもに関する教育、保育等の総合的な提供の推進に関する法律(平成 18 年法律第 77 号)第 2 条第 7 項に規定する幼保連携型認定こども園に在学している者で、通学のために寄宿舎、下宿その他これらに類する宿泊施設に宿泊している者は、その宿泊している施設</p> <p>2 病院又は診療所(患者を入院させるための施設を有するものに限る。)に引き続き 3 か月以上入院し、又は入所している者はその入院先、それ以外の者は 3 か月以上入院の見込みの有無に関わらず自宅</p> <p>3 船舶(自衛隊の使用する船舶を除く。)に乗り組んでいる者で陸上に生活の本拠を有する者はその生活の本拠、陸上に生活の本拠の無い者はその船舶</p> <p>なお、後者の場合は、日本の船舶のみを調査の対象とし、調査時に本邦の港に停泊している船舶のほか、調査時前に本邦の港を出港し、途中外国の港に寄港せず調査時後 5 日以内に本邦の港に入港した船舶について調査する。</p> <p>4 自衛隊の営舎内又は自衛隊の使用する船舶内の居住者は、その営舎又は当該船舶が籍を置く地方総監部(基地隊に配属されている船舶については、その基地隊本部)の所在する場所</p> <p>5 刑務所、少年刑務所又は拘置所に収容されている者のうち死刑の確定した者及び受刑者並びに少年院又は婦人補導院の在院者は、その刑務所、少年刑務所、拘置所、少年院又は婦人補導院</p> <p>本邦内に常住している者は、外国人を含めてすべて調査の対象としたが、次の者は調査から除外した。</p> <p>(1) 外国政府の外交使節団・領事機関の構成員(随員を含む。)及びその家族</p> <p>(2) 外国軍隊の軍人・軍属及びその家族</p>

経済センサス【総務省統計局】 (統計法第2条第4項第3号の規定により総務大臣が指定する基幹統計)	
調査期日と 沿革	<p>我が国の経済活動の状況を同一時点で包括的に表す産業統計の整備と、全産業分野を網羅した事業所・企業の共通母集団名簿の整備を目的として、全国一斉に実施する統計調査である。</p> <p>平成21年7月1日現在で事業所・企業の産業、従業者規模等の基本的構造の把握に重点を置いた「経済センサス-基礎調査」を実施。その結果を基に平成24年2月1日現在で売上高や費用等の経理項目の把握に重点を置いた「経済センサス-活動調査」を実施した。</p> <p>平成26年経済センサス-基礎調査では、経済産業省が実施する「商業統計調査」と調査対象となる事業所が重複してしまう場合があるため、記入者負担を低減する観点から、両調査を一体的に実施した。</p> <p>平成28年経済センサスでは、6月1日現在で、平成24年に続き、2回目の活動調査が実施された。</p>
調査の対象	<p>農林漁家に属する個人経営の事業所、家事サービス業及び外国公務に属する事業所を除くすべての事業所及び企業。</p>

農林業センサス【農林水産省】 （統計法第 2 条第 4 項第 3 号の規定により総務大臣が指定する基幹統計）	
調査期日と沿革	<p>5 年ごとに、2 月 1 日現在で農業経営状況等について全国的規模で調査する「農林業構造統計」である。</p> <p>この調査が、センサス方式で行われたのは、昭和 16 年の農林水産統計調査が最初で、戦後昭和 22 年の「臨時農業センサス」につぐ本格的な調査は、昭和 25 年 2 月 1 日に行われた「1950 年世界農業センサス」である。</p> <p>昭和 25 年調査から 10 年目に実施されたのが「世界農林業センサス」、5 年目に実施されたのが「中間農業センサス」である。</p> <p>その後、昭和 45 年、55 年、平成 2 年、12 年、22 年、令和 2 の調査は 10 年目に当たる「世界農林業センサス」、昭和 50 年、60 年、平成 7 年、17 年、27 年の調査は 5 年目に当たる「中間農業センサス」として実施された。</p>
調査の対象	<p>農林業センサスは、農林業経営を把握するために個人、組織、法人などを対象にして実施する調査と、農山村の現状を把握するために全国の市町村や農業集落を対象に実施する調査に大別される。</p> <ul style="list-style-type: none"> ・農林業経営体調査 <p>農林産物の生産を行うか又は委託を受けて農林業作業を行い、生産又は作業に係る面積・頭数が一定規模以上の「農林業生産活動を行う者（組織の場合は代表者）」を対象に行う。</p> <ul style="list-style-type: none"> ・農山村地域調査 <p>全国の市区町村や農業集落（全域が市街化区域の農業集落を除く）を対象に行う。</p>

工業統計調査【経済産業省】 (統計法第2条第4項第3号の規定により総務大臣が指定する基幹統計)	
調査期日と 沿革	<p>この調査は、明治16年に職工10人以上を有している工場に対して行われたのが始まりで、明治42年には調査対象を職工5人以上使用する工場に広げ、調査方法を自計方式に改めた。大正9年になって5年ごとの調査を毎年の調査に改め、現在に及んでいる。</p> <p>毎年12月31日現在で全国規模で行われてきたが、平成29年調査(平成28年実績)から、調査日が6月1日に変更され、事業所数、従業者数については6月1日現在、現金給与総額、製造品出荷額等などの経理事項については、前年1月～12月の実績を調査している。</p> <p>なお、全産業を調査する「経済センサス-活動調査」の創設に伴い、経済センサス-活動調査の実施年については、工業統計調査は中止となるため、平成23年、平成27年の数値については、経済センサス-活動調査の製造業に関する集計表を参照する。</p>
調査の対象	<p>日本標準産業分類に掲げる「大分類E-製造業」に属する事業所(国に属する事業所及び従業者3人以下の事業所を除く)。平成20年調査以前は、西暦末尾0、3、5及び8年については全数調査を実施していた。</p>

付表2 渋川市組織機構図

