

令和5年度

税務概要



趣旨

「S」の文字と赤城山・榛名山・利根川などの地勢モチーフに、[やすらぎとふれあいに満ちた“ほっと”なまち]と未来を見つめ、協調発展する姿を表現しています。中央の円はその活力、集中力を表すと共に[日本のまんなかへそのまち]をも表しています。

目 次

第1	総 括	
1	渋川市の概要	
(1)	渋川市の位置等	1
(2)	令和5年度一般会計歳入歳出予算総括表	2
2	行政機構図	
(1)	渋川市組織機構図	6
(2)	税務機構及び事務分掌	9
(3)	税務職員年齢及び経験年数	10
3	市税の税率及び納期等	
(1)	税率及び納期	11
(2)	諸証明発行件数	14
第2	市 民 税	
1	個人市民税	
(1)	年度別納税義務者数	15
(2)	年度別課税標準額及び調定額の推移	15
(3)	年度別普通徴収及び特別徴収	15
(4)	所得種類別課税状況	16
(5)	年度別種類別所得割課税状況	19
(6)	課税標準額段階別所得割額	20
(7)	年度別所得割課税状況	23
2	法人市民税（令和4年度）	
(1)	法人数	24
(2)	年度別申告納付月別調定額の推移	24
(3)	年度別業種別調定額の推移	25
第3	固定資産税・都市計画税	
1	固定資産税（都市計画税）	
(1)	年度別納税義務者数	26
(2)	年度別固定資産税の調定額	26
(3)	年度別都市計画税の調定額	26
2	土 地	
(1)	年度別課税地積の推移	27
(2)	年度別地目別平均価格	27
(3)	土地の評価状況	28

3	家屋	
	(1) 年度別評価状況	29
	(2) 木造家屋評価状況	29
	(3) 非木造家屋評価状況	30
	(4) 年度別新增築分家屋に関する調	31
	4 償却資産	
	(1) 年度別償却資産の価格	32
第4	国有資産等所在市町村交付金	
	(1) 年度別国有資産等所在市町村交付金の状況	33
第5	軽自動車税	
	(1) 課税台数及び調定額の推移（種別割）	34
	(2) 課税台数及び調定額の推移（環境性能割）（令和4年度）	35
第6	市たばこ税（令和4年度）	
	(1) 年度別調定額の推移	36
	(2) 月別調定額の推移	36
第7	入湯税（令和4年度）	
	(1) 入湯客数比較	37
	(2) 年度別月別調定額の推移	37
第8	収税（令和4年度）	
	(1) 市税の収入状況	38
	(2) 財産差押の状況	39
	(3) 公売の状況	39
	(4) 不納欠損処分状況	40

※ 従来の軽自動車税は、令和元年10月1日に、種別割という区分に改められました。

第 1 総 括

第1 総括

1 渋川市の概要

(1) 渋川市の位置等

渋川市は、日本そして群馬県のほぼ中央部、雄大な関東平野の始まる位置にあたり、古くから交通の要衝として栄え、豊富な水資源を活かした工業、山地の開拓による農業や、首都圏の奥座敷となる観光・温泉などを主要産業としてきました。市の南側は県都前橋市に隣接し、東京都心まで120km（高速道路（関越自動車道渋川伊香保IC）利用で約2時間、JR上越線及び新幹線利用で約1時間10分）の距離にあります。主な交通網としては、JR上越線、JR吾妻線の2路線が通り、JR上越線の4駅、JR吾妻線の4駅があります。また、南北に関越自動車道と国道17号、東西に国道353号が通り、関越自動車道には渋川伊香保ICと赤城ICがあります。地形は赤城山、榛名山、子持山、小野子山に抱かれ、利根川と吾妻川の流れによって形成された谷地とともに、標高差が概ね1,400m以上となる起伏に富んだ地形を有し、地区の大半が自然的土地利用で占められています。

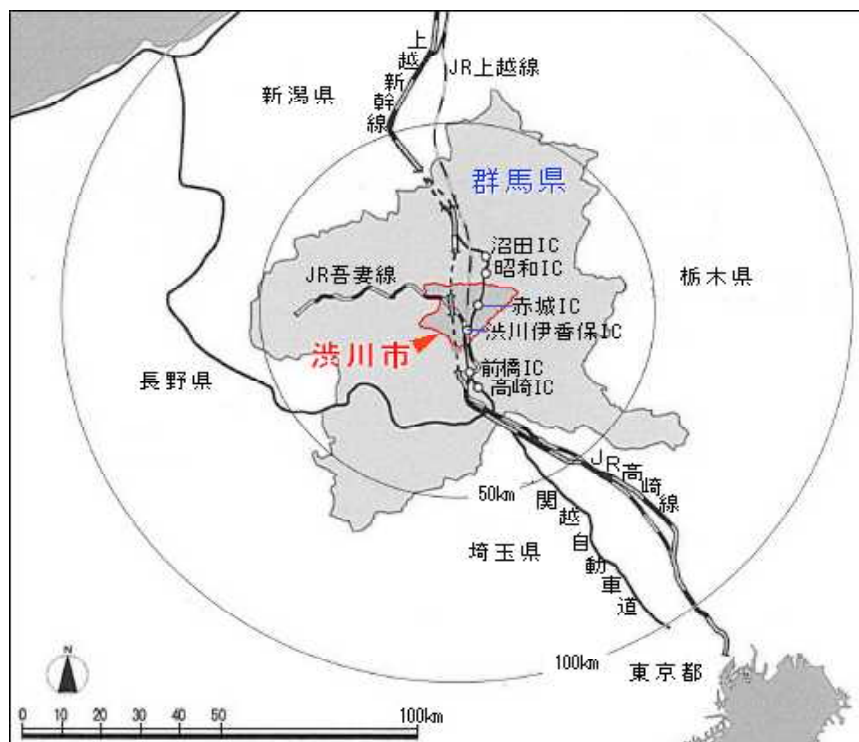

人口と世帯

総人口 73,399人	男 35,930人	女 37,469人	世帯数 32,783世帯
----------------	--------------	--------------	-----------------

住民基本台帳 令和5年6月末 現在

位置・面積

東経	北緯	標高		面積
		最高	最低	
139° 00'	36° 29'	1,565m	139m	240.27km ²

(2) 令和5年度一般会計歳入歳出予算総括表

(歳入)

(単位:千円)

款	令和5年度 当初予算額 (A)	令和4年度 当初予算額 (B)	増減額 (A)-(B) (C)	比較 (C)/(B) %	予算の構成比	
					5年度 %	4年度 %
1 市 税	11,402,755	11,159,673	243,082	2.2	33.35	33.93
2 地方譲与税	480,431	499,271	△ 18,840	△ 3.8	1.41	1.52
3 利子割交付金	5,000	7,000	△ 2,000	△ 28.6	0.01	0.02
4 配当割交付金	42,000	28,000	14,000	50.0	0.12	0.08
5 株式等譲渡所得割交付金	41,000	20,000	21,000	105.0	0.12	0.06
6 法人事業税交付金	130,000	137,832	△ 7,832	△ 5.7	0.38	0.42
7 地方消費税交付金	1,900,000	1,900,000	0	0.0	5.56	5.78
8 ゴルフ場利用税交付金	67,000	57,000	10,000	17.5	0.20	0.17
9 環境性能割交付金	44,000	60,819	△ 16,819	△ 27.7	0.13	0.18
10 地方特例交付金	60,000	78,000	△ 18,000	△ 23.1	0.18	0.24
11 地方交付税	8,400,000	8,200,000	200,000	2.4	24.57	24.93
12 交通安全対策特別交付金	14,880	15,576	△ 696	△ 4.5	0.04	0.05
13 分担金及び負担金	116,557	91,888	24,669	26.8	0.34	0.28
14 使用料及び手数料	291,707	292,440	△ 733	△ 0.3	0.85	0.89
15 国庫支出金	4,029,497	3,728,224	301,273	8.1	11.78	11.33
16 県支出金	2,393,385	2,314,823	78,562	3.4	7.00	7.04
17 財産収入	74,332	78,395	△ 4,063	△ 5.2	0.22	0.24
18 寄附金	7	7	0	0.0	—	—
19 繰入金	2,445,553	1,805,322	640,231	35.5	7.15	5.49
20 繰越金	100,000	100,000	0	0.0	0.29	0.30
21 諸収入	838,396	1,038,430	△ 200,034	△ 19.3	2.45	3.16
22 市債	1,316,500	1,280,300	36,200	2.8	3.85	3.89
合 計	34,193,000	32,893,000	1,300,000	4.0	100.00	100.00

渋川市の歳入予算 (34,193,000千円)

(単位:千円)

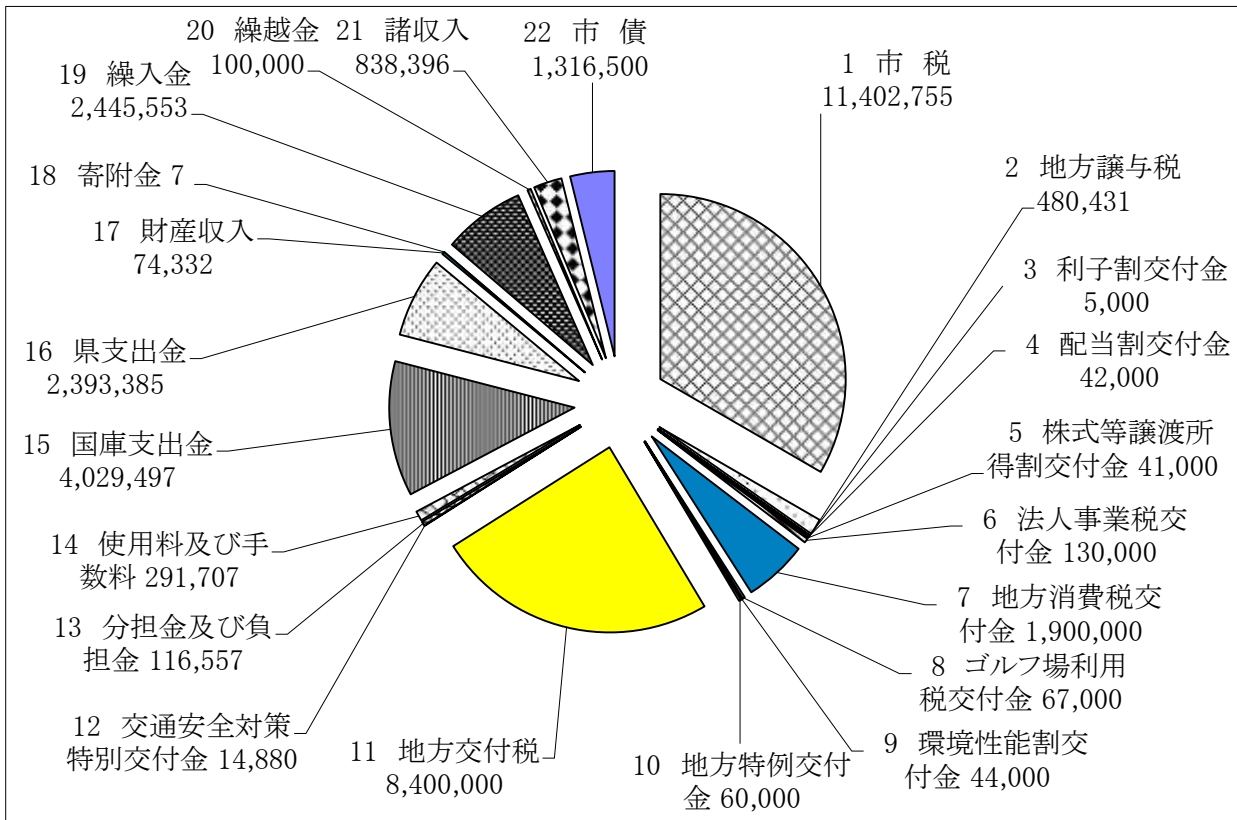

市税の内訳 (11,402,755千円)

(単位:千円)

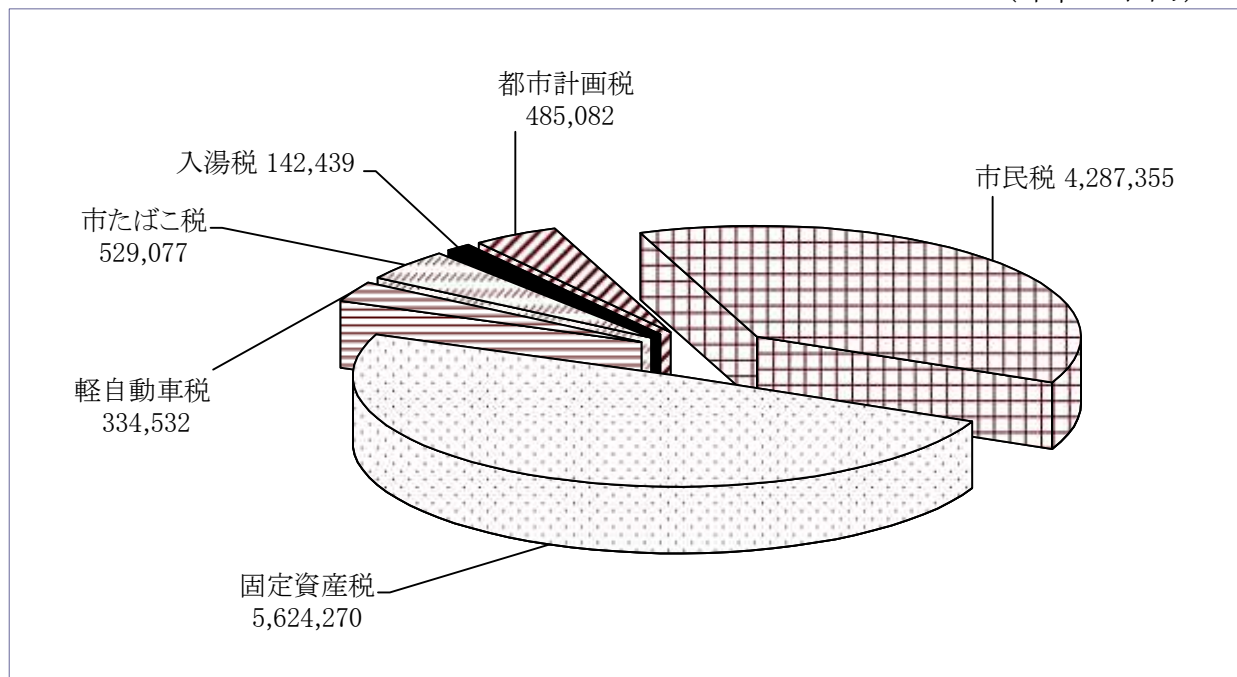

(歳出)

(単位:千円)

款	令和5年度 当初予算額 (A)	財源内訳			令和4年度 当初予算額 (B)	増減額 (A)-(B) (C)	比較 (C)/(B) %	予算の構成比	
		国県支出金	地方債	その他				一般財源	5年度 %
1 議会費	213,102				211,073	2,029	1.0	0.62	0.64
2 総務費	4,902,868	280,543	261,400	326,437	4,663,783	239,085	5.1	14.34	14.18
3 民生費	12,563,948	5,550,852	61,300	163,234	11,862,445	701,503	5.9	36.75	36.06
4 衛生費	2,230,224	52,797		166,528	2,021,251	208,973	10.3	6.52	6.15
5 労働費	30,557			5,708	27,475	3,082	11.2	0.09	0.08
6 農林水産業費	1,637,517	175,185	60,300	75,769	1,571,095	66,422	4.2	4.79	4.78
7 商工費	824,372	700		360,178	963,084	△ 138,712	△ 14.4	2.41	2.93
8 土木費	3,198,139	339,148	713,200	242,258	3,203,236	△ 5,097	△ 0.2	9.35	9.74
9 消防費	1,327,368	5,486	43,400		1,297,153	30,215	2.3	3.88	3.94
10 教育費	3,706,135	18,171	76,900	167,338	3,626,901	79,234	2.2	10.84	11.03
11 災害復旧費	8				8	0	0.0	—	—
12 公債費	3,458,761			10,572	3,345,495	113,266	3.4	10.12	10.17
13 諸支出金	1				1	0	0.0	—	—
14 予備費	100,000				100,000	0	0.0	0.29	0.30
合計	34,193,000	6,422,882	1,216,500	1,518,022	32,893,000	1,300,000	4.0	100.00	100.00

渋川市の歳出予算(34,193,000千円)

(単位:千円)

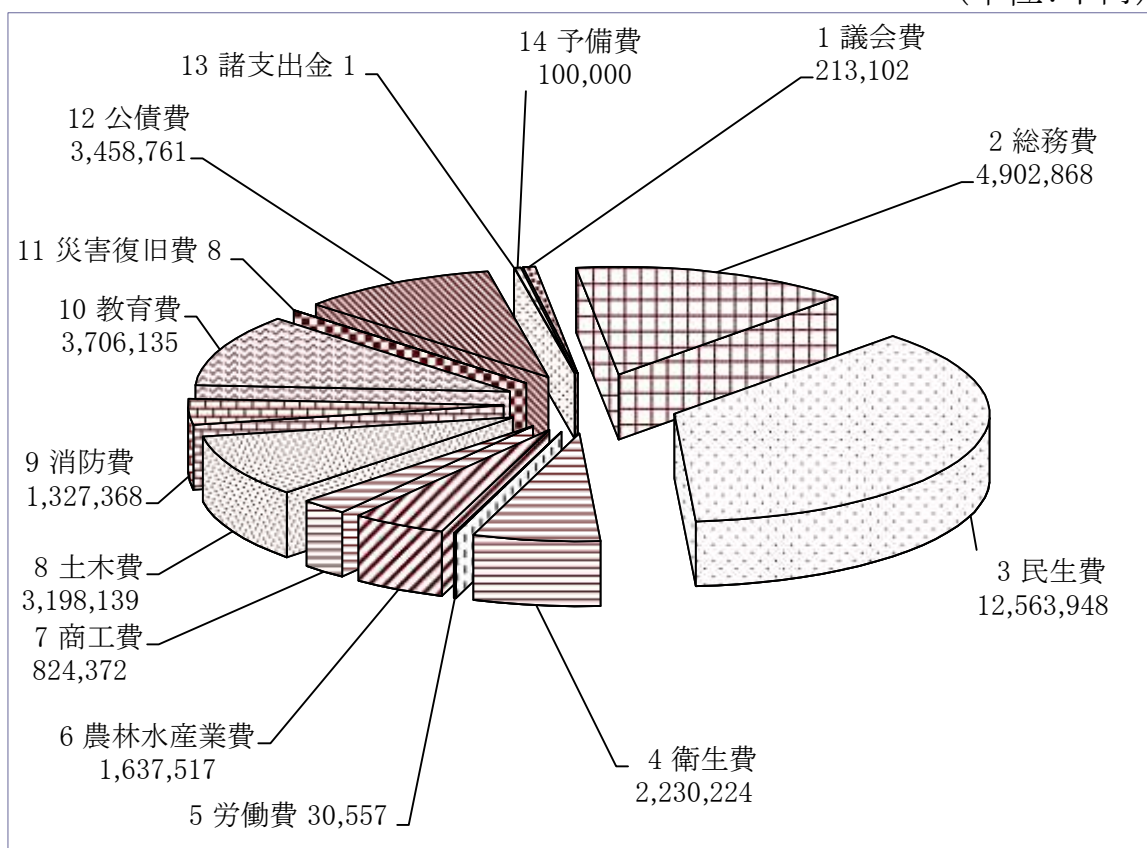

2 行政機構図

(1) 渋川市組織機構図

令和5年4月1日現在

※ () 書きは再任用短時間勤務、嘱託職員、市費負担以外又は兼務者の職員数外書であり、職員数に含めない

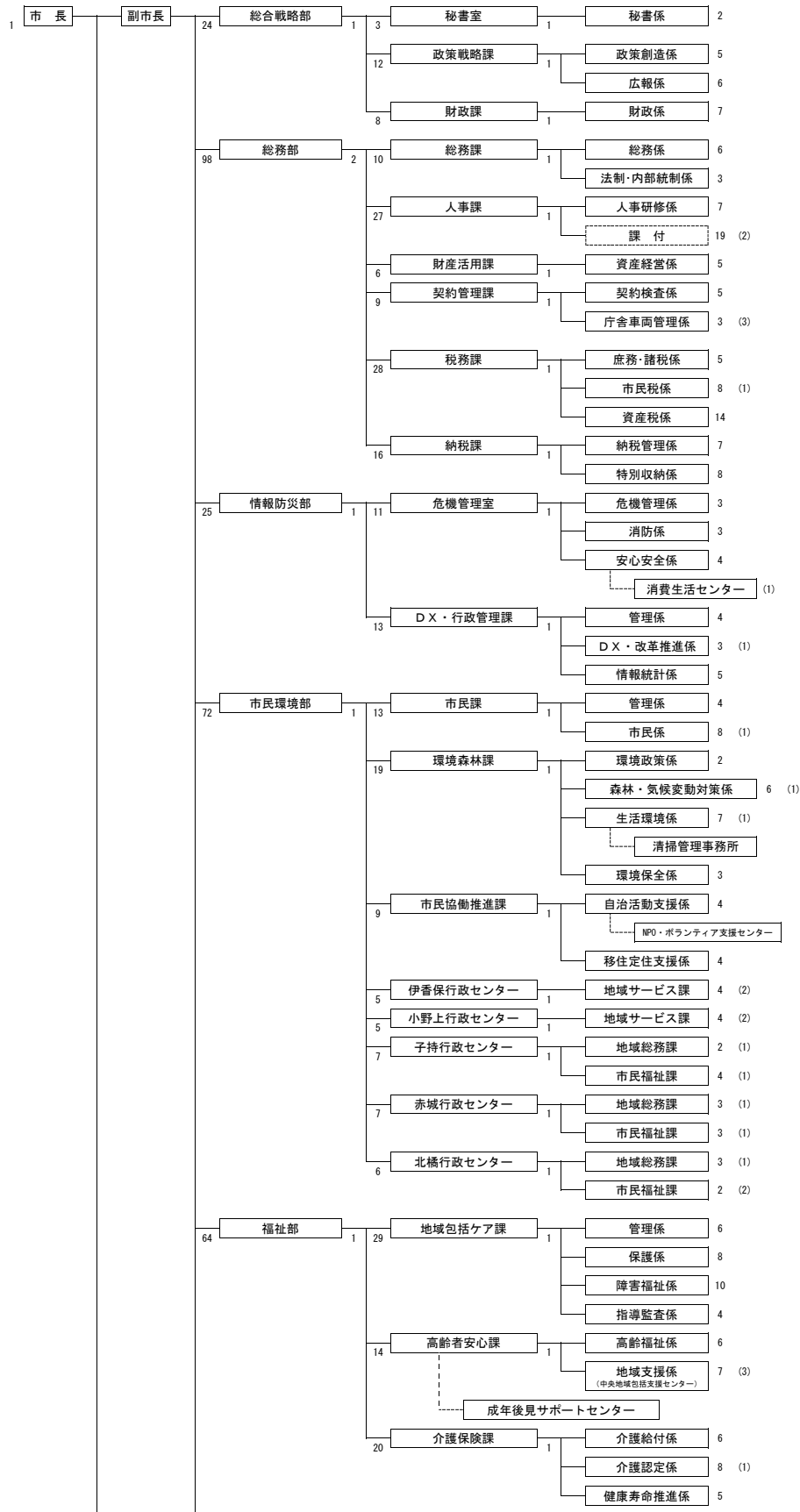

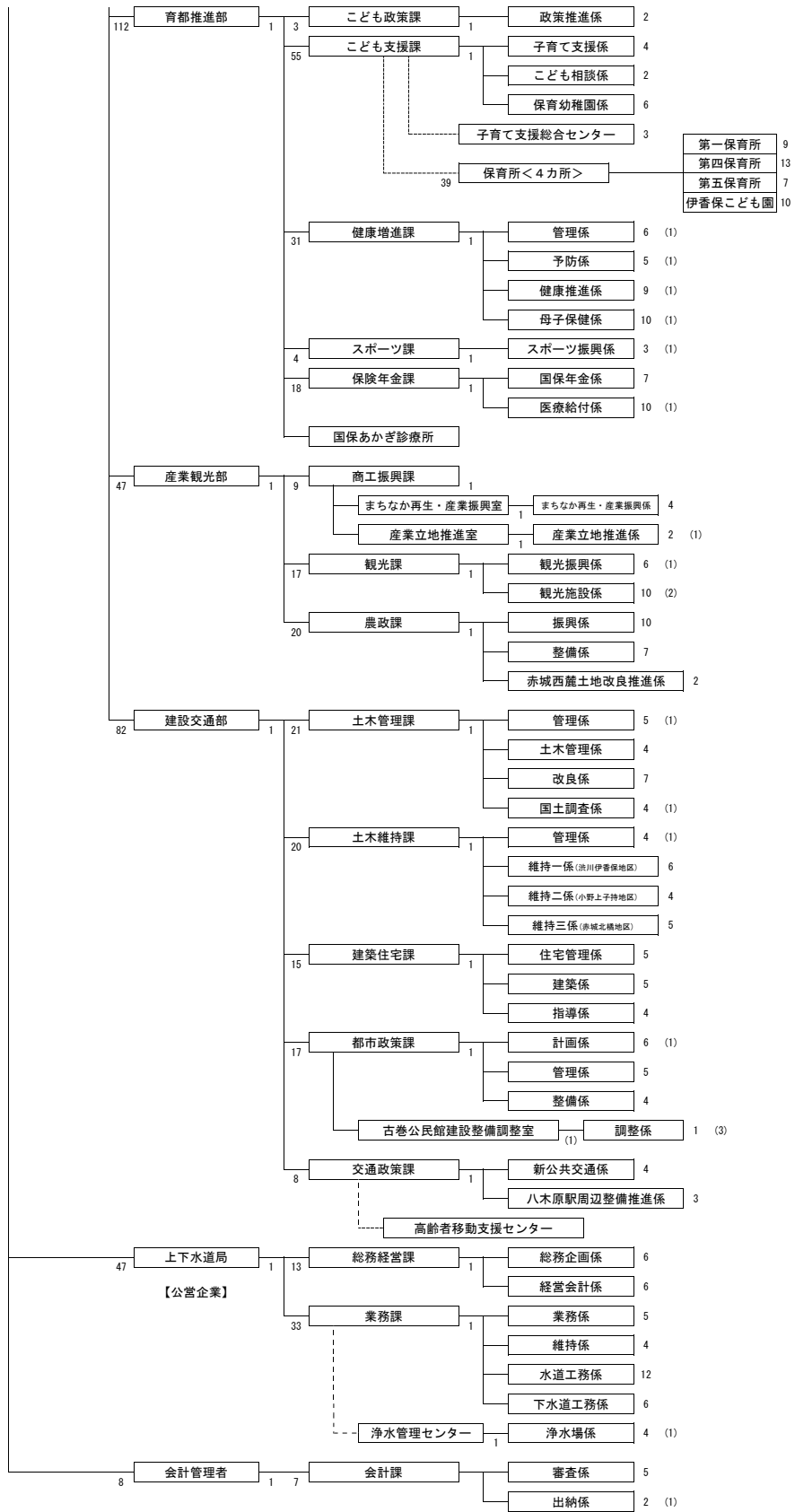

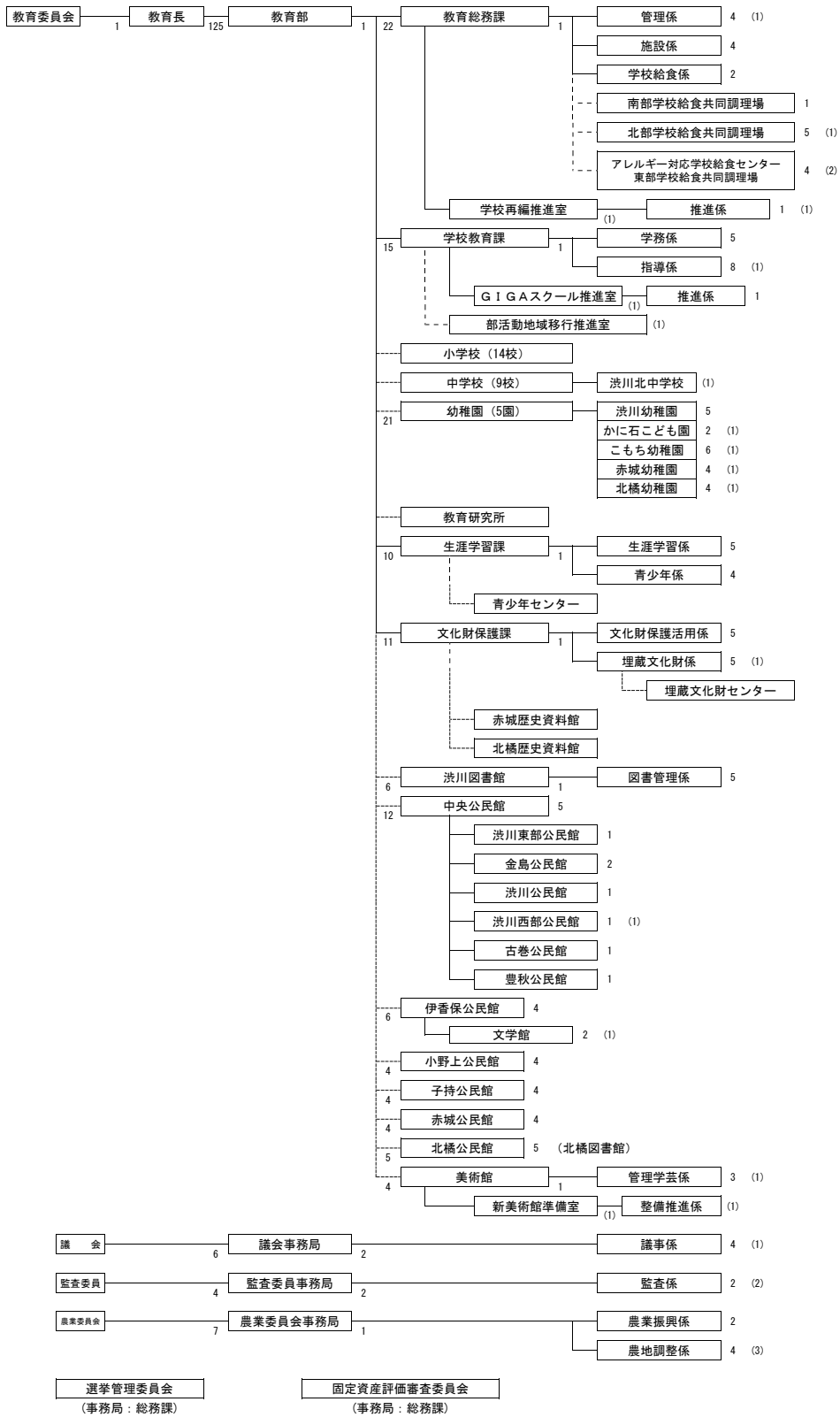

(2) 税務機構及び事務分掌

(令和5年4月1日現在)

課	係	事務分掌	課長	課長補佐	係長	統括主幹	主幹	主査	主任	主事	主任行政専門員	計	
税務課	庶務・諸税係	<ul style="list-style-type: none"> 税政全般の研究及び企画に関すること。 軽自動車税の調査、賦課及び調定に関すること。 市たばこ税の調査、賦課及び調定に関すること。 入湯税の調査、賦課及び調定に関すること。 法人市民税の調査、賦課及び調定に関すること。 課の庶務に関すること。 	1		統括主幹兼任	1		1	2	1		5	
	市民税係	<ul style="list-style-type: none"> 個人市民税(県民税)の調査、賦課及び調定に関すること。 			統括主幹兼任	2	1		4		1	8	
	資産税係	<ul style="list-style-type: none"> 固定資産税及び都市計画税の調査、賦課並びに調定に関すること。 国有資産等所在市町村交付金に関すること。 不動産取得価格の通知に関すること。 		1	課長補佐兼任			3	3	2	5		14
納税課	納税管理係	<ul style="list-style-type: none"> 市税の収納事務に関すること。(現年案件) 市税の徴収委託及び受託に関すること。 過誤納金に関すること。 納税意識の啓発に関すること。 介護保険料の収納事務に関すること。 後期高齢者医療保険料の収納事務に関すること。 	1		統括主幹兼任	1	3		2	1		7	
	特別収納係	<ul style="list-style-type: none"> 市税の収納事務に関すること。(滞繰案件) 市税の徴収委託及び受託に関すること。 納税意識の啓発に関すること。 介護保険料の収納事務に関すること。 後期高齢者医療保険料の収納事務に関すること。 			統括主幹兼任	1	2	2	1	2		8	
小 計			2	1		5	9	6	11	9	1	44	
伊香保行政センター	地域サービス課 市民福祉課	<ul style="list-style-type: none"> 市税、介護保険料等の収納、その他税務に関すること。 使用料、手数料、その他収入金の収納に関すること。 戸籍、住民基本台帳、印鑑登録等に関すること。 国民健康保険、国民年金、福祉医療等に関すること。 社会福祉に関すること。 高齢福祉、介護保険等に関すること。 児童福祉に関すること。 	1				3				2	6	
小野上行政センター			1			1		2			2	6	
子持行政センター			1			1	1			1	1	5	
赤城行政センター			1			2						1	4
北橋行政センター			1				1					2	4
小 計			5	0		0	7	2	2	1	8	25	
合 計			7	1		5	16	8	13	10	9	69	

(3) 税務職員年齢及び経験年数(本庁:税務課及び納税課)

(令和5年4月1日現在)

平均年齢(歳)		39.5	
年 齢 区 分	以上(歳)	未満(歳)	人数(人)
		20	1
	20	25	2
	25	30	5
	30	35	4
	35	40	11
	40	45	6
	45	50	8
	50	55	4
	55	60	2
	60		1
	合計		44

区分	最長(年)	最小(年)	平均(年)
税務経験年数	15.5	0	4.8
税 務 経 験 年 数 区 分	以上(年)	未満(年)	人数(人)
		1	5
	1	2	6
	2	3	5
	3	4	3
	4	5	5
	5	6	5
	6	7	3
	7	8	3
	8	9	4
	9	10	0
	10	11	1
	11	12	0
	12	13	0
	13	14	2
	14	15	0
	15	16	2
	16	17	0
	17	18	0
	18	19	0
	19	20	0
20	21	0	
合計		44	

3 市税の税率及び納期等

(1) 税率及び納期（令和5年度）

① 個人市民税

税目	税率		納期等										
個人市民税	均等割	3,500円	・普通徴収 <table border="1" style="margin-left: 20px;"> <thead> <tr> <th></th> <th>納期限日</th> </tr> </thead> <tbody> <tr> <td>第1期</td> <td>6月末日</td> </tr> <tr> <td>第2期</td> <td>8月末日</td> </tr> <tr> <td>第3期</td> <td>10月末日</td> </tr> <tr> <td>第4期</td> <td>12月25日</td> </tr> </tbody> </table> ※ただし、納期限日が休日の場合は翌開庁日となります。		納期限日	第1期	6月末日	第2期	8月末日	第3期	10月末日	第4期	12月25日
		納期限日											
第1期	6月末日												
第2期	8月末日												
第3期	10月末日												
第4期	12月25日												
	所得割	一律 6 %	・特別徴収(給与) 徴収は6月から翌年5月までの毎月とし、納期限は当該月の翌月の10日まで ・特別徴収(年金) 徴収は10月から翌年3月までの年金支給月(仮徴収は翌年4月から翌年9月までの年金支給月)とし、納期限は当該月の翌月の10日まで										

※均等割3,500円については、従来の3,000円に加え、東日本大震災からの復興を図る基本理念に基づき実施する防災施策の財源として500円が上乗せされています(平成26年度～令和5年度までの10年間)。

② 法人市民税

・均等割の税率(年額)

区分	従業者数50人超	従業者数50人以下
資本金等50億円超	3,600,000円	492,000円
10億円超50億円以下	2,100,000円	
1億円超10億円以下	480,000円	192,000円
1千万円超1億円以下	180,000円	156,000円
1千万円以下	144,000円	60,000円
上記以外の法人等	60,000円	

・法人税割の税率

税率
8.4%

・納期等

・申告納付 決算後2か月以内

税目	税率		納期等									
	区分	税率										
固定資産税	免税点 土地 30万円 家屋 20万円 償却資産 150万円		1.4%									
				<table border="1"> <tr> <td></td> <td>納期限日</td> </tr> <tr> <td>第1期</td> <td>4月末日</td> </tr> <tr> <td>第2期</td> <td>7月末日</td> </tr> <tr> <td>第3期</td> <td>9月末日</td> </tr> <tr> <td>第4期</td> <td>1月末日</td> </tr> </table> <p>※ただし、納期限日が休日の場合は翌開庁日となります。</p>		納期限日	第1期	4月末日	第2期	7月末日	第3期	9月末日
	納期限日											
第1期	4月末日											
第2期	7月末日											
第3期	9月末日											
第4期	1月末日											
軽自動車税 (種別割)	車種区分		税率									
	原動機付自転車	50cc以下		2,000円								
		50cc超90cc以下		2,000円								
		90cc超125cc以下		2,400円								
		ミニカー		3,700円								
	軽自動車	二輪(側車を含む)125cc超250cc以下・ボートトレーラー		3,600円								
		三輪	※税種 軽課税率2,3は乗用営業用のみ		旧税率 (ア) 3,100円 基準税率 (イ) 3,900円 軽課税率1 (ウ) 1,000円 軽課税率2 (エ) 2,000円 軽課税率3 (オ) 3,000円 重課税率 (カ) 4,600円							
			四輪	乗用	※税種	旧税率 (ア) 5,500円 基準税率 (イ) 6,900円 軽課税率1 (ウ) 1,800円 軽課税率2 (エ) 3,500円 軽課税率3 (オ) 5,200円 重課税率 (カ) 8,200円						
						※税種	旧税率 (ア) 7,200円 基準税率 (イ) 10,800円 軽課税率1 (ウ) 2,700円 重課税率 (カ) 12,900円					
					貨物		※税種	旧税率 (ア) 3,000円 基準税率 (イ) 3,800円 軽課税率1 (ウ) 1,000円 重課税率 (カ) 4,500円				
						※税種		旧税率 (ア) 4,000円 基準税率 (イ) 5,000円 軽課税率1 (ウ) 1,300円 重課税率 (カ) 6,000円				
				小型特殊自動車			農耕用 2,400円 その他 5,900円					
		二輪の小型自動車 250cc超		6,000円								
		※税種について										
		旧税率 (ア)		平成27年3月31日以前に最初の車両番号の指定を受けた車両で「重課税率」に該当しない車両								
		基準税率 (イ)	平成27年4月1日以降に最初の車両番号の指定を受けた車両で「軽課税率1・軽課税率2・軽課税率3」に該当しない車両									
		軽課税率1 (ウ)	R5のみ対象	令和4年4月1日以降に最初の車両番号の指定を受けた車両で「電気自動車」または「天然ガス自動車」に該当する車両								
		軽課税率2 (エ)		令和4年4月1日以降に最初の車両番号の指定を受けた車両で「令和12年度燃費基準90%達成」に該当する車両								
		軽課税率3 (オ)		令和4年4月1日以降に最初の車両番号の指定を受けた車両で「令和12年度燃費基準70%達成」に該当する車両								
		重課税率 (カ)	令和5年度中に最初の車両番号の指定を受けてから14年以上を経過する車両									

全期5月31日まで
※ただし、納期限日が休日の場合は翌開庁日となります。

税目	税 率		納期等
	区 分	税 率	
市たばこ税	製造たばこ及び旧3級品 1,000本につき	6,552円	翌月末日まで
都市計画税	固定資産税と同じ	0.25%	固定資産税と同じ
入湯税	一般宿泊	150円	翌月15日まで
	基本宿泊料金6,000円以下の宿泊	100円	
	日帰り休憩	50円	

軽自動車税(環境性能割) (当分の間、県が賦課徴収を行う。)

・納付額 自動車の取得価額 × 下記区分に応じた税率

・税率
令和5年12月31日まで

区 分	税 率		
	自家用	営業用	
電気自動車、燃料電池車、プラグインハイブリッド車等	非課税	非課税	
乗用 ガソリン車等	R12燃費基準75%かつR2燃費基準達成	非課税	
	R12燃費基準60%かつR2燃費基準達成	1%	0.5%
	R12燃費基準55%	2%	1%
	上記以外	2%	2%
貨物 ガソリン車等	H27燃費基準+25%達成	非課税	非課税
	H27燃費基準+20%達成	1%	0.5%
	H27燃費基準+15%達成	2%	1%
	上記以外	2%	2%
上記以外の車両	2%	2%	

令和6年1月1日から令和7年3月31日まで

区 分	税 率		
	自家用	営業用	
電気自動車、燃料電池車、プラグインハイブリッド車等	非課税	非課税	
乗用 ガソリン車等	R12燃費基準80%かつR2燃費基準達成	非課税	
	R12燃費基準70%かつR2燃費基準達成	1%	0.5%
	R12燃費基準60%	2%	1%
	上記以外	2%	2%
貨物 ガソリン車等	R4燃費基準+5%達成	非課税	非課税
	R4燃費基準達成	1%	0.5%
	R4燃費基準95%達成	2%	1%
	上記以外	2%	2%
上記以外の車両	2%	2%	

・免税点 50万円

・納期等 申告納付による

(2) 諸証明発行件数

令和4年度

区分	澁川(本庁)		伊香保		小野上		子持		赤城		北橋		澁川駅前証明 サービスコーナー		新型コロナウイルス 関係(無料発行)		合計	
	件数 (件)	金額 (円)	件数 (件)	金額 (円)	件数 (件)	金額 (円)	件数 (件)	金額 (円)	件数 (件)	金額 (円)	件数 (件)	金額 (円)	件数 (件)	金額 (円)	件数 (件)	金額 (円)	件数 (件)	金額 (円)
1 評価証明	903	368,370	17	8,340	3	2,010	28	14,490	24	11,460	24	9,690	9	3,180	0	0	1,008	417,540
2 公課証明	423	153,600	0	0	0	0	1	330	0	0	21	7,050			0	0	445	160,980
3 課税台帳謄本	498	149,400	6	1,800	4	1,200	4	1,200	2	600	27	8,100			0	0	541	162,300
4 公図	53	15,900	3	900	8	2,400	8	2,400	5	1,500	19	5,700			0	0	96	28,800
5 地番図	399	119,700	3	900	63	18,900	22	6,600	24	7,200	52	15,600			0	0	563	168,900
6 閲覧	2	600	0	0	0	0	0	0	0	0	0	0			0	0	2	600
7 住宅用家屋	306	397,800	0	0	0	0	0	0	0	0	1	1,300			0	0	307	399,100
8 その他	240	75,210	1	300	0	0	10	3,000	2	600	3	900	0	0	0	0	256	80,010
9 納税証明	1,130	339,000	55	16,500	13	3,900	91	27,300	64	19,200	69	20,700	42	12,600	5	0	1,469	439,200
10 所得証明 (うちらくらく窓口) (うちコンビニ交付)	3,284 (4) (63)	985,200 (1,200) (18,900)	38 (1) (63)	11,400 (300)	34	10,200	345	103,500	187	56,100	411	123,300	350 (1)	105,000 (300)	10	0	4,659 (6) (63)	1,394,700 (1,800) (18,900)
11 課税証明	555	166,500	68	20,400	3	900	66	19,800	96	28,800	35	10,500	30	9,000	73	0	926	255,900
12 非課税証明	875	262,500	17	5,100	4	1,200	77	23,100	73	21,900	44	13,200	75	22,500	139	0	1,304	349,500
13 所在地証明	79	23,700	0	0	0	0	16	4,800	1	300	20	6,000			0	0	116	34,800
14 営業証明	1	300	0	0	0	0	0	0	0	0	0	0			0	0	1	300
令和4年度合計(a)	8,748	3,057,780	208	65,640	132	40,710	668	206,520	478	147,660	726	222,040	506	152,280	227	0	11,693	3,892,630
令和3年度合計(b)	8,869	3,048,170	187	58,530	112	36,600	807	249,660	493	157,500	661	200,370	431	131,190	13	0	11,573	3,882,020
増減(a-b)	-121	9,610	21	7,110	20	4,110	-139	-43,140	-15	-9,840	65	21,670	75	21,090	214	0	120	10,610

※澁川駅前証明サービスコーナーは、平成30年11月3日から証明発行サービスを開始しました。

※澁川駅前証明サービスコーナーでは、一部取り扱っていない業務があります。

※コンビニ交付、らくらく証明窓口サービスは、令和4年11月1日から開始しました。

第2 市 民 税

第2 市民税

1 個人市民税

(1) 年度別納税義務者数

年度	区分	均等割のみ (人)	所得割のみ (人)	所得割均等割 (人)	計 (人)	前年比 (%)	均等割納税義務者 (人)	所得割納税義務者 (人)	
5	普通徴収	1,201		4,586	5,787	99.7	5,787	4,586	
	特別徴収	給与等	1,333		23,738	25,071	99.9	25,071	23,738
		年金	1,708		5,650	7,358	101.3	7,358	5,650
	合計	4,242		33,974	38,216	100.1	38,216	33,974	
4	普通徴収	1,200		4,603	5,803	99.2	5,803	4,603	
	特別徴収	給与等	1,303		23,801	25,104	99.9	25,104	23,801
		年金	1,703		5,563	7,266	101.7	7,266	5,563
	合計	4,206		33,967	38,173	100.2	38,173	33,967	
3	普通徴収	1,326		4,521	5,847	94.0	5,847	4,521	
	特別徴収	給与等	1,318		23,807	25,125	98.8	25,125	23,807
		年金	1,585		5,558	7,143	103.4	7,143	5,558
	合計	4,229		33,886	38,115	98.9	38,115	33,886	

※平成21年度より、年金からの特別徴収制度を開始しました。

(課税状況等の調)

(2) 年度別課税標準額及び調定額の推移

年度	課税標準額 (千円)	前年比 (%)	平均税率 (%)	所得割額 (千円)	均等割額 (千円)	合計 (千円)	前年比 (%)
5	61,740,537	102.6	5.7	3,377,126	133,756	3,510,882	101.6
4	60,188,863	103.1	5.7	3,320,610	133,606	3,454,216	101.6
3	58,399,815	97.7	5.8	3,266,960	133,403	3,400,363	97.5

※税額控除後

(課税状況等の調)

(3) 年度別普通徴収及び特別徴収

年度	調定額総額		普通徴収		特別徴収		年金特徴		構成		
	調定額 (千円)	前年比 (%)	調定額 (千円)	前年比 (%)	調定額 (千円)	前年比 (%)	調定額 (千円)	前年比 (%)	普徴 (%)	特徴 (%)	年金特徴 (%)
5	3,510,882	101.6	627,153	104.4	2,720,376	101.0	163,353	101.3	17.9	77.5	4.7
4	3,454,216	101.6	600,795	104.6	2,692,226	100.9	161,195	102.8	17.4	77.9	4.7
3	3,400,363	97.5	574,387	100.6	2,669,168	96.5	156,808	105.0	16.9	78.5	4.6

(課税状況等の調)

(4) 所得種類別課税状況

令和5年度

区分	所得割									
	納税義務者数			総所得金額及び税額等						
	所得税 納税義務 あり	所得税 納税義務 なし	計 A	総所得金額	課税 標準額	算出税額 B	調整 控除額	住宅借入 金等特別 税額控除 額	※1 配当 控除額	寄附金 税額控 除
	(人)	(人)	(人)	(千円)	(千円)	(千円)	(千円)	(千円)	(千円)	(千円)
給与 所得者	24,848	2,144	26,992	83,955,533	50,520,473	3,030,108	53,715	59,744	949	80,633
営業 所得者	1,207	160	1,367	4,550,447	2,785,648	167,078	3,196	1,701	11	5,532
農業 所得者	134	19	153	506,584	300,566	18,176	377	163	0	202
その他の 所得者	4,626	519	5,145	9,160,527	4,330,835	259,640	12,581	78	1,653	4,115
譲渡 所得者 (分離)	304	13	317	1,288,438	3,803,015	141,543	465	226	261	4,840
計	31,119	2,855	33,974	99,461,529	61,740,537	3,616,545	70,334	61,912	2,874	95,322

下段に続く

区分	所得割				均等割			合計	
	※2 配当 割額 (千円) C	納税義務者一人あたり			納税 義務者数 D=A+F (人)	税額 E (千円)	Dの内 均等割 のみの 者 F (人)	納税 義務者数 (人)	税額 B-C+E (千円)
		総所得 金額	課税 標準額	税額					
		(千円)	(千円)	(千円)					
給与 所得者	1,656	3,110	1,872	112	28,977	101,420	1,985	28,977	2,934,831
営業 所得者	61	3,329	2,038	122	1,676	5,866	309	1,676	162,443
農業 所得者	0	3,311	1,964	119	196	686	43	196	18,120
その他の 所得者	724	1,780	842	50	7,050	24,675	1,905	7,050	265,164
譲渡 所得者 (分離)	6,536	4,064	11,997	447	317	1,110		317	130,325
計	8,977	2,928	1,817	106	38,216	133,756	4,242	38,216	3,510,882

(課税状況等の調)

※1配当控除額は、配当控除額・外国税額控除額の合算

※2配当割額は、税額調整額、配当割額、株式等譲渡所得割額の控除額、減免税額の合算額

総所得金額の区分別構成図 (所得割)

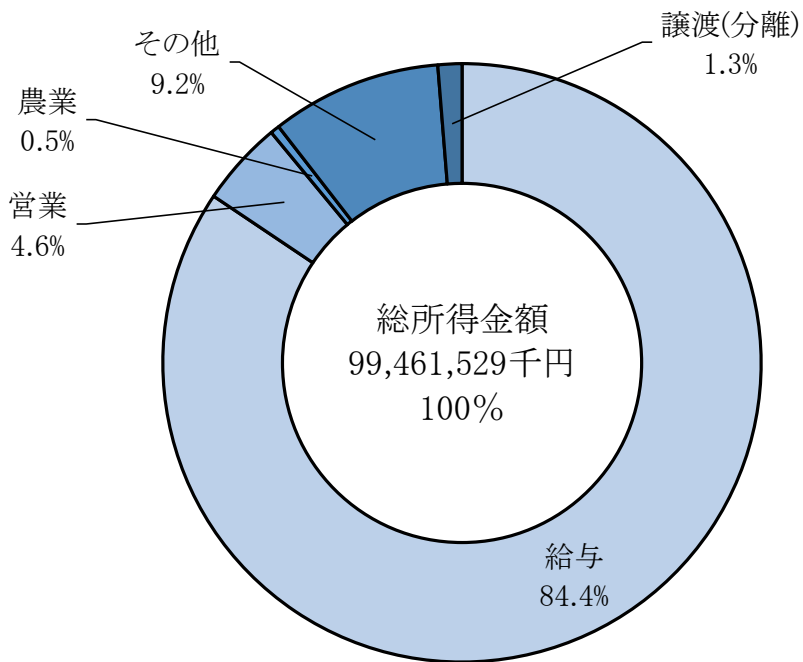

税額合計の区分別構成図 (所得割+均等割)

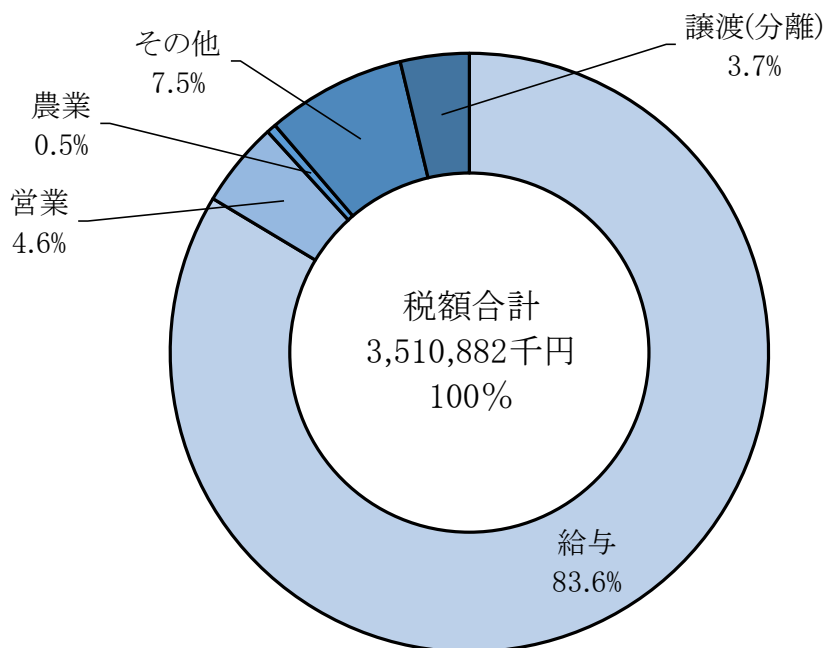

納税義務者数の区分別構成図 (所得割)

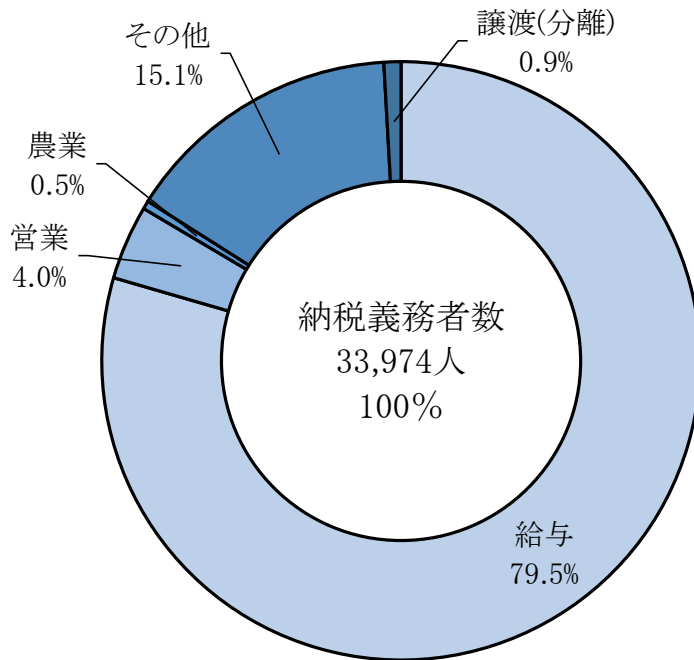

納税義務者数の区分別構成図 (均等割のみ)

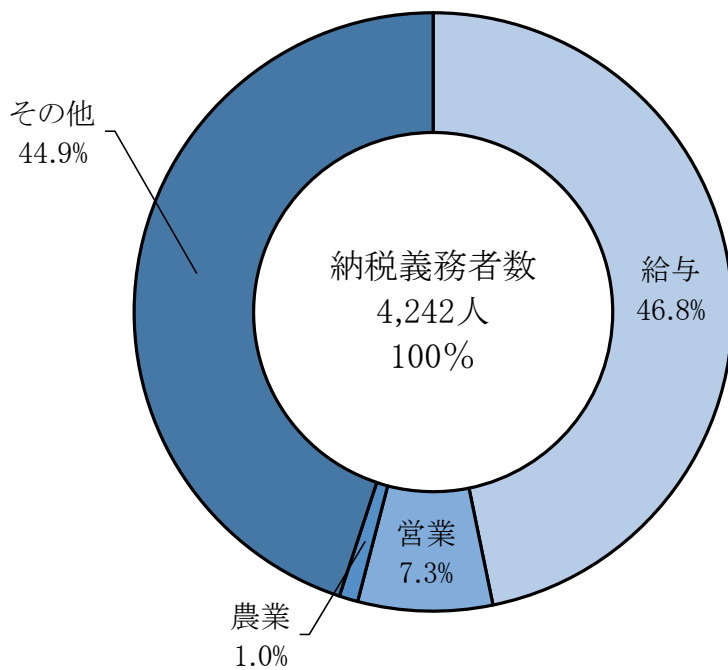

(5) 年度別種類別所得割課税状況

区分	令和5年度					令和4年度					令和3年度							
	納税義務者数 (人)	総所得金額 (千円)	課税標準額 (千円)	平均税率 (%)	税額控除額等 (千円)	所得割額 (千円)	納税義務者数 (人)	総所得金額 (千円)	課税標準額 (千円)	平均税率 (%)	税額控除額等 (千円)	所得割額 (千円)	納税義務者数 (人)	総所得金額 (千円)	課税標準額 (千円)	平均税率 (%)	税額控除額等 (千円)	所得割額 (千円)
給与所得者	26,992	83,955,533	50,520,473	6.0	196,697	2,833,411	26,874	82,413,541	49,251,286	6.0	179,574	2,774,400	26,860	81,836,290	48,521,894	6.0	161,031	2,749,178
営業所得者	1,367	4,550,447	2,785,648	6.0	10,501	156,577	1,443	4,875,037	3,021,940	6.0	10,262	170,995	1,517	4,917,941	3,021,287	6.0	9,124	172,089
農業所得者	153	506,584	300,566	6.0	742	17,434	150	576,964	384,123	6.1	459	22,877	146	512,899	315,388	6.0	551	18,412
その他の所得者	5,145	9,160,527	4,330,835	6.0	19,151	240,489	5,134	9,178,647	4,305,327	6.0	17,849	240,288	5,107	9,118,411	4,239,048	6.0	17,072	237,061
譲渡所得者 (分離)	317	1,288,438	3,803,015	3.7	12,328	129,215	366	1,386,901	3,226,187	3.9	14,175	112,050	256	1,264,939	2,302,198	4.3	7,818	90,220
計	33,974	99,461,529	61,740,537	5.9	239,419	3,377,126	33,967	98,431,090	60,188,863	5.9	222,319	3,320,610	33,886	97,650,480	58,399,815	5.9	195,596	3,266,960

(6) 課税標準額段階別所得割額

区分	令和5年度							
	納税義務者数 (人)	総所得金額 (千円)	所得控除額 (千円)	課税標準額 (千円)	算出税額 (千円)	税額控除額等 (千円)	所得割額 (千円)	平均税率 (%)
10万円以下	1,609	1,228,710	1,191,501	558,103	19,090	2,148	16,942	3.4
10万円超 100万円以下	12,268	17,873,716	11,211,922	6,885,235	405,913	36,533	369,380	5.9
100万円超 200万円以下	10,101	26,469,267	11,692,377	15,134,725	896,574	65,666	830,908	5.9
200万円超 300万円以下	5,340	20,760,540	7,708,140	13,656,284	801,121	55,118	746,003	5.9
300万円超 400万円以下	2,433	12,671,333	4,277,729	8,542,078	507,970	24,290	483,680	5.9
400万円超 550万円以下	1,280	8,368,987	2,497,284	5,954,819	354,744	14,838	339,906	6.0
550万円超 700万円以下	383	3,150,852	816,460	2,368,952	141,175	7,449	133,726	6.0
700万円超 1,000万円以下	281	2,917,214	604,178	3,011,363	159,720	7,683	152,037	5.3
1,000万円超	279	6,020,910	642,560	5,628,978	330,238	25,694	304,544	5.9
計	33,974	99,461,529	40,642,151	61,740,537	3,616,545	239,419	3,377,126	5.9

(課税状況等の調)

区分	令和4年度							
	納税義務者数 (人)	総所得金額 (千円)	所得控除額 (千円)	課税標準額 (千円)	算出税額 (千円)	税額控除額等 (千円)	所得割額 (千円)	平均税率 (%)
10万円以下	1,589	1,202,382	1,174,440	737,486	24,503	2,054	22,449	3.3
10万円超 100万円以下	12,537	18,369,286	11,546,591	7,098,035	417,175	37,440	379,735	5.9
100万円超 200万円以下	10,083	26,327,327	11,628,668	14,897,810	887,488	62,304	825,184	6.0
200万円超 300万円以下	5,192	20,184,215	7,533,247	12,858,403	765,087	51,345	713,742	6.0
300万円超 400万円以下	2,427	12,697,964	4,285,415	8,673,979	512,489	20,834	491,655	5.9
400万円超 550万円以下	1,266	8,287,186	2,478,900	5,982,986	353,685	13,617	340,068	5.9
550万円超 700万円以下	327	2,678,217	688,409	2,089,689	122,371	7,008	115,363	5.9
700万円超 1,000万円以下	273	2,814,062	574,625	2,311,834	136,534	5,168	131,366	5.9
1,000万円超	273	5,870,451	636,134	5,538,641	323,597	22,549	301,048	5.8
計	33,967	98,431,090	40,546,429	60,188,863	3,542,929	222,319	3,320,610	5.9

(課税状況等の調)

区分	令和3年度							
	納税義務者数 (人)	総所得金額 (千円)	所得控除額 (千円)	課税標準額 (千円)	算出税額 (千円)	税額控除額等 (千円)	所得割額 (千円)	平均税率 (%)
10万円以下	1,556	1,186,102	1,134,411	511,907	17,493	1,926	15,567	3.4
10万円超 100万円以下	12,704	18,661,888	11,762,532	7,201,714	422,519	36,665	385,854	5.9
100万円超 200万円以下	10,219	26,788,657	11,914,498	15,047,091	897,215	62,654	834,561	6.0
200万円超 300万円以下	4,958	19,313,848	7,248,060	12,219,033	728,458	43,308	685,150	6.0
300万円超 400万円以下	2,300	12,090,067	4,123,975	8,089,326	481,575	15,615	465,960	6.0
400万円超 550万円以下	1,285	8,414,917	2,537,390	5,936,488	354,382	9,229	345,153	6.0
550万円超 700万円以下	332	2,730,311	705,315	2,046,215	122,123	5,150	116,973	6.0
700万円超 1,000万円以下	245	2,523,554	519,447	2,030,307	121,021	4,711	116,310	6.0
1,000万円超	287	5,941,136	666,109	5,317,734	317,770	16,338	301,432	6.0
計	33,886	97,650,480	40,611,737	58,399,815	3,462,556	195,596	3,266,960	5.9

(課税状況等の調)

(7) 年度別所得割課税状況

年度	納税義務者数			所得金額						所得控除額						
	所得税 納税義務 あり (人)	所得税 納税義務 なし (人)	計 (人)	総所得 金額 (千円)	山林 所得 (千円)	分離長期 譲渡 (千円)	分離短期 譲渡 (千円)	株式所得 先物取引 (千円)	計 (千円)	雑損 (千円)	医療費 (千円)	社会 保険料 (千円)	小規模 企業共済 掛金 (千円)	生命・地震 保険料 (千円)	障害 (千円)	寡婦・ 遺族 (千円)
5	31,119	2,855	33,974	99,460,100	1,429	1,578,446	12,923	1,329,790	102,382,688	626	590,926	18,122,812	435,340	1,327,947	331,760	218,820
4	31,162	2,805	33,967	98,431,090	0	1,347,332	19,416	937,454	100,735,292	0	588,253	17,874,345	397,876	1,334,985	355,000	221,700
3	31,007	2,879	33,886	97,646,505	3,975	1,035,250	15,653	310,169	99,011,552	845	563,269	17,852,600	361,699	1,334,984	342,780	217,220

下段に続く

年度	所得控除額				課税標準額 (千円)	算出税額 (千円)	税額控除等			所得割額			平均 税率 (%)
	勤労 学生 (千円)	配偶者 (千円)	配偶者 特別 (千円)	同居特 障加算 (千円)			基礎 (千円)	計 (千円)	住宅借 入金等 特別税 額控除 (千円)	計 外国税控除 含む (千円)	所得税 納税義務 あり (千円)	所得税 納税義務 なし (千円)	
5	520	2,036,970	529,150	59,800	61,740,537	3,616,545	2,874	61,912	239,419 内寄付金 (95,322)	3,271,840	105,286	3,377,126	5.9
4	260	2,098,200	549,090	62,560	60,188,863	3,542,929	1,974	62,262	222,319 内寄付金 (75,578)	3,220,258	100,352	3,320,610	5.9
3	260	2,177,750	547,760	65,320	58,399,815	3,462,556	2,281	61,006	195,596 内寄付金 (54,379)	3,163,689	103,271	3,266,960	5.9

(課税状況等の調)

2 法人市民税

(1) 法人数

年度	1号法人	2号法人	3号法人	4号法人	5号法人	6号法人	7号法人	8号法人	9号法人	計
4	1,639	12	277	29	59	16	84	7	16	2,139
3	1,628	11	279	29	57	17	83	7	15	2,126
2	1,627	13	279	27	60	16	84	7	15	2,128

各年度の3月31日現在

(課税状況等の調)

(2) 年度別申告納付月別調定額の推移

申告納付月	令和4年度				令和3年度			
	税割調定額	前年比	均等割調定額	前年比	税割調定額	前年比	均等割調定額	前年比
	(千円)	(%)	(千円)	(%)	(千円)	(%)	(千円)	(%)
4	10,387	57.2	9,336	100.1	18,166	102.7	9,330	94.6
5	32,011	70.1	38,720	103.3	45,692	120.7	37,487	98.7
6	231,560	139.6	46,382	91.3	165,845	137.7	50,804	123.7
7	18,254	92.7	28,371	115.0	19,682	57.3	24,660	96.2
8	14,167	91.2	15,473	111.8	15,534	105.5	13,839	84.6
9	5,142	39.8	10,599	101.3	12,914	31.9	10,467	73.4
10	19,939	101.9	18,178	90.0	19,568	72.1	20,202	107.8
11	196,490	140.9	54,847	102.1	139,480	110.1	53,731	105.4
12	13,074	89.9	8,332	111.8	14,546	121.4	7,454	86.6
1	4,060	53.5	7,167	107.1	7,592	80.1	6,691	96.0
2	12,199	90.3	11,681	93.9	13,515	133.8	12,440	102.7
3	10,153	85.9	12,492	107.1	11,822	115.1	11,663	97.5
計	567,436	117.2	261,578	101.1	484,356	105.0	258,768	101.6

(3) 年度別業種別調定額の推移

区分	令和4年度 a (千円)	令和3年度 b (千円)	増減 a-b (千円)	前年比 a/b (%)
農林漁業	14,940	27,070	-12,130	55.2
建設・鉱工業	78,943	80,762	-1,819	97.7
製造業	334,777	167,380	167,397	200.0
電気・水道・ガス業	67,033	104,439	-37,406	64.2
運輸通信業	34,993	41,035	-6,042	85.3
卸売・小売業	126,598	149,887	-23,289	84.5
金融・保険業	39,232	46,580	-7,348	84.2
不動産業	10,398	10,979	-581	94.7
飲食店・宿泊業	22,731	18,140	4,591	125.3
医療・福祉・教育	23,541	29,762	-6,221	79.1
サービス業	72,745	63,564	9,181	114.4
その他	3,083	3,526	-443	87.4
計	829,014	743,124	85,890	111.6

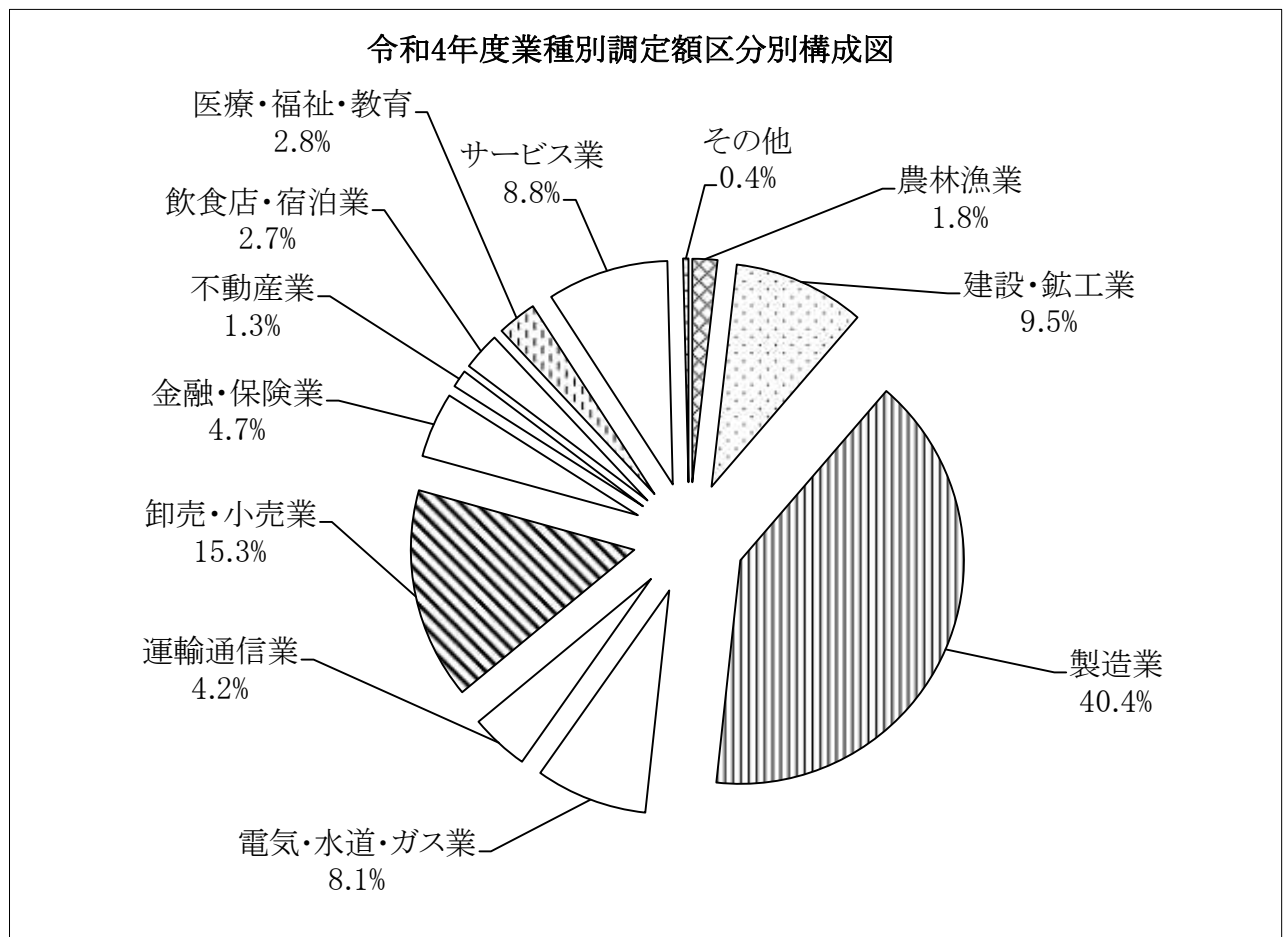

第 3 固定資産税
都市計画税

第3 固定資産税・都市計画税

1 固定資産税（都市計画税）

(1) 年度別納税義務者数（免税点以上）

年度	固定資産税					都市計画税	
	土地 (人)	家屋 (人)	償却資産 (人)	納税義務者 実数(人)	前年比 (%)	納税義務者 実数(人)	前年比 (%)
5	27,347	28,692	1,560	36,923	100.0	19,106	100.2
4	27,241	28,585	1,507	36,911	100.2	19,077	100.2
3	27,127	28,370	1,312	36,849	99.9	19,032	100.1

（概要調書・当初調定）

(2) 年度別固定資産税の調定額

年度	固定資産税				
	土地 (千円)	家屋 (千円)	償却資産 (千円)	計	前年比 (%)
5	1,760,452	2,173,031	1,657,027	5,590,510	99.9
4	1,775,018	2,120,285	1,700,593	5,595,896	107.0
3	1,784,823	1,827,717	1,618,477	5,231,017	95.2

（当初調定）

(3) 年度別都市計画税の調定額

年度	都市計画税			
	土地 (千円)	家屋 (千円)	計	前年比 (%)
5	245,263	251,422	496,685	100.8
4	246,814	245,928	492,742	109.0
3	248,524	203,667	452,191	90.8

（当初調定）

2 土地

(1) 年度別課税地積の推移 (免税点以上)

区分	令和5年度		令和4年度		令和3年度	
	地積 m ²	前年比 %	地積 m ²	前年比 %	地積 m ²	前年比 %
田	8,191,720	99.4	8,240,106	99.7	8,262,049	99.5
介在田	20,892	115.6	18,073	126.8	14,257	64.9
畑	34,053,927	99.8	34,109,680	99.6	34,257,318	99.6
介在畑	161,324	105.3	153,138	110.1	139,151	85.0
宅地	20,612,983	100.4	20,537,904	100.4	20,461,749	100.3
鉱泉地	10	100.0	10	100.0	10	100.0
池沼	188,647	100.0	188,647	100.0	188,647	100.0
山林	51,707,713	100.0	51,717,012	100.1	51,682,135	100.0
牧場	10,025	116.2	8,627	100.0	8,627	100.0
原野	992,794	99.0	1,002,993	97.3	1,030,297	100.3
雑種地	11,341,373	100.5	11,286,599	100.7	11,207,617	100.8
全地目	127,281,408	100.0	127,262,789	100.0	127,251,857	100.0

(概要調書)

(2) 年度別地目別平均価格

区分	令和5年度		令和4年度		令和3年度	
	平均価格 円	前年比 %	平均価格 円	前年比 %	平均価格 円	前年比 %
田	106,264	100.0	106,309	100.0	106,358	100.0
介在田	11,654	101.8	11,451	116.2	9,856	90.2
畑	46,249	100.0	46,253	100.0	46,269	100.0
介在畑	7,107	93.2	7,622	105.2	7,242	95.6
宅地	12,055	98.8	12,202	98.7	12,366	98.5
鉱泉地	21,800	100.0	21,800	100.0	21,800	96.0
池沼	100,898	100.0	100,898	100.0	100,898	100.0
山林	24,839	100.0	24,844	100.0	24,842	100.0
牧場	128,180	1812.8	7,071	100.0	7,071	100.0
原野	14,647	100.4	14,582	100.2	14,547	100.0
雑種地	2,807,374	98.7	2,844,539	99.0	2,874,321	99.2
全地目	2,128,118	99.2	2,144,651	99.3	2,160,217	98.9

(概要調書)

※10²㎡当り平均価格(宅地・介在田・介在畑・鉱泉地は1.0㎡)

※介在田・介在畑とは、農地法第4条第1項及び第5条第1項の規定によって、田及び畑以外のものへの転用に係る許可を受けた農地。

(3) 土地の評価状況

令和5年度

区分	筆数				地積				決定価格(評価額)			課税標準額 (A)に係るもの 千円
	非課税地		課税地		免税点未満		免税点以上		総額	免税点未満	免税点以上(A)	
	筆	評価総数	筆	評価総数	㎡	免税点未満	㎡	免税点以上				
田	137	9,877	469	9,408	25,009	8,484,126	292,406	8,191,720	901,555	31,226	870,329	870,109
介在田	0	29	0	29	0	20,892	0	20,892	243,466	0	243,466	170,426
畑	849	37,336	3,187	34,149	297,066	36,814,426	2,760,499	34,053,927	1,702,644	118,254	1,584,390	1,584,012
介在畑	1	236	1	235	120	161,363	39	161,324	1,146,860	220	1,146,640	800,293
宅地	小規模 住宅用地											
	一般 住宅用地											
	商業地等 (非住宅)											
	計	1,918	88,795	1,702	87,093	1,510,154	119,320	20,612,983	249,938,241	1,030,636	248,907,605	96,993,629
鉱泉地	2	1	0	1	33	10	0	10	218	0	218	218
池沼	83	24	4	20	31,139	190,024	1,377	188,647	19,173	33	19,140	19,140
山林	1,683	24,356	3,113	21,243	14,840,135	56,140,425	4,432,712	51,707,713	1,394,453	109,652	1,284,801	1,284,801
牧場	0	4	0	4	0	10,025	0	10,025	1,285	0	1,285	1,285
原野	192	2,403	357	2,046	574,795	1,121,334	128,540	992,794	16,424	1,949	14,475	14,471
雑種地	ゴルフ場	221	980	7	973	189,006	3,477	4,918,338	3,852,033	338	3,851,695	3,851,695
	遊園地	0	9	0	9	0	0	142,720	124,880	0	124,880	124,880
	鉄軌道	48	2,500	0	2,500	9,412	0	615,653	1,309,401	0	1,309,401	1,064,421
	その他	2,222	9,762	1,390	8,372	1,504,607	183,178	5,664,662	27,077,177	57,595	27,019,582	19,022,601
	計	2,491	13,251	1,397	11,854	1,703,025	11,528,028	186,655	11,341,373	32,363,491	57,933	32,305,558
その他	94,051				86,085,568							
合計	101,407	176,312	10,230	166,082	105,067,044	135,202,956	7,921,548	127,281,408	287,727,810	1,349,903	286,377,907	125,801,981

(概要調査)

3 家屋

(1) 年度別評価状況

区分	年度	棟数 (棟)	床面積 (㎡)	評価額 (千円)	評価額の 前年比 (%)	平均額 (円)
木 造	5	42,069	4,053,950	73,929,838	102.6	17,764
	4	42,081	4,044,775	72,056,491	103.0	17,347
	3	41,931	4,015,923	69,934,249	95.1	16,943
非 木 造	5	15,410	2,794,905	84,924,418	102.1	30,110
	4	15,460	2,787,954	83,140,463	118.0	29,552
	3	15,026	2,512,512	70,433,525	85.5	29,100
合 計	5	57,479	6,848,855	158,854,256	102.4	22,748
	4	57,541	6,832,729	155,196,954	110.6	22,272
	3	56,957	6,528,435	140,367,774	90.0	21,839

※免税点以上、平均額は免税点未満も含む。

(概要調書)

(2) 木造家屋評価状況 (免税点以上)

令和5年度

種別区分	棟数 (棟)	床面積 (㎡)	決定価格 (千円)	㎡当り価格 (円)
専用住宅	30,832	3,207,278	64,160,118	20,005
共同住宅、寄宿舎	675	136,437	3,399,728	24,918
併用住宅	1,317	151,930	2,201,011	14,487
旅館、料亭、ホテル	95	24,449	189,590	7,755
事務所、店舗、銀行	897	71,069	1,452,168	20,433
劇場、病院	35	4,278	122,043	28,528
工場、倉庫	436	59,194	443,559	7,493
土蔵	818	44,737	104,912	2,345
附属屋	6,964	354,578	1,856,709	5,236
計	42,069	4,053,950	73,929,838	18,236

(概要調書)

(3) 非木造家屋評価状況（免税点以上）

令和5年度

区 分		棟 数 (棟)	床面積 (㎡)	決定価格 (千円)	㎡当り価格 (円)
住宅・アパート	鉄骨、鉄筋 コンクリート造	18	6,952	398,082	57,262
	鉄筋コンクリート造	302	87,759	3,868,626	44,082
	鉄 骨 造	727	158,706	6,049,133	38,115
	軽量鉄骨造	1,810	247,187	7,217,923	29,200
	れんが造 コンクリートブロック造	832	58,334	780,119	13,373
	計	3,689	558,938	18,313,883	32,765
その他	鉄骨、鉄筋 コンクリート造	55	93,888	5,655,028	60,232
	鉄筋コンクリート造	547	333,226	17,844,772	53,552
	鉄 骨 造	3,706	1,272,217	39,506,490	31,053
	軽量鉄骨造	5,224	442,615	2,866,100	6,475
	れんが造 コンクリートブロック造	2,189	94,021	738,145	7,851
	計	11,721	2,235,967	66,610,535	29,790
合 計	鉄骨、鉄筋 コンクリート造	73	100,840	6,053,110	60,027
	鉄筋コンクリート造	849	420,985	21,713,398	51,578
	鉄 骨 造	4,433	1,430,923	45,555,623	31,837
	軽量鉄骨造	7,034	689,802	10,084,023	14,619
	れんが造 コンクリートブロック造	3,021	152,355	1,518,264	9,965
	計	15,410	2,794,905	84,924,418	30,385

(概要調書)

(4)年度別新增築分家屋に関する調

年 度	区 分	棟 数		床 面 積		決 定 価 格	
		総数 (棟)	うち 増築分 (棟)	総数 (㎡)	うち 増築分 (㎡)	総額 (千円)	うち 増築分 (千円)
5	木 造	271	7	31,181	169	2,018,513	8,885
	非木造	57	3	22,696	509	2,000,515	25,502
	計	328	10	53,877	678	4,019,028	34,387
4	木 造	265	6	31,143	145	2,004,719	8,421
	非木造	83	3	23,144	237	1,887,817	17,854
	計	348	9	54,287	382	3,892,536	26,275
3	木 造	267	7	28,941	179	1,916,154	11,941
	非木造	85	2	27,299	10,778	2,558,001	1,172,263
	計	352	9	56,240	10,957	4,474,155	1,184,204

(概要調書)

4 償却資産

(1) 年度別償却資産の価格

種 類		年度	決定価格 (千円)	課税標準額 (千円)
市長が価格等を決定したもの	構 築 物	5	19,051,951	18,854,918
		4	19,068,491	18,743,288
		3	17,359,311	16,867,790
	機 械 及 び 装 置	5	56,083,461	54,523,704
		4	58,925,751	57,401,383
		3	60,281,563	57,945,572
	船 舶	5	340	340
		4	80	80
		3	11,517	11,517
	航 空 機	5	0	0
		4	0	0
		3	0	0
	車 両 及 び 運 搬 具	5	466,793	455,936
		4	502,855	502,389
		3	569,767	569,767
工 具 、 器 具 及 び 備 品	5	9,489,826	9,488,856	
	4	9,044,516	9,041,753	
	3	8,479,452	8,369,351	
法 第 三 八 九 条 関 係	総務大臣が価格等を決定し配分したもの	5	40,313,080	34,514,644
		4	41,582,943	35,222,214
		3	41,969,974	35,138,187
	県知事が価格等を決定し配分したもの	5	607,374	589,538
		4	638,897	618,994
		3	669,827	609,557
合 計	5	126,012,825	118,427,936	
	4	129,763,533	121,530,101	
	3	129,341,411	119,511,741	

(概要調書)

第 4 国有資産等所在市町村交付金

第4 国有資産等所在市町村交付金

(1) 年度別国有資産等所在市町村交付金の状況

区分	令和5年度 (千円)	令和4年度 (千円)	令和3年度 (千円)
群馬県	9,606	9,611	9,508
群馬県企業局	17,359	17,542	17,738
財務省関東財務局	14	15	15
農林水産省関東森林管理局	4,727	4,488	4,250
国土交通省関東地方整備局	1,122	1,100	1,531
合 計	32,828	32,756	33,042

(当初調定)

第5 軽自動車税

第5 軽自動車税(種別割)

(1) 課税台数及び調定額の推移

区 分	令和5年度						令和4年度		令和3年度				
	保有台数	非課税台数	免除台数	課税台数	税率	税額計	課税台数	税額計	課税台数	税額計			
	A	B	C	A-B-C									
原動機付自転車	50CC以下	2,128	4	0	2,124	2,000	4,248	2,222	4,444	2,289	4,578		
	ミニカー	92	0	0	92	3,700	340	93	344	96	355		
	90CC以下	393	7	0	386	2,000	772	384	768	360	720		
	125CC以下	757	9	0	748	2,400	1,795	686	1,646	636	1,526		
	小 計	3,370	20	0	3,350		7,155	3,385	7,202	3,381	7,180		
軽自動車	二輪車	1,436	1	0	1,435	3,600	5,166	1,418	5,105	1,398	5,033		
	三輪車	旧税率	0	0	0	0	3,100	0	0	0	0	0	
		基準税率	0	0	0	0	3,900	0	0	0	0	0	
		軽課税率1	0	0	0	0	1,000	0	0	0	0	0	
		軽課税率2	0	0	0	0	2,000	0	0	0	0	0	
		軽課税率3	0	0	0	0	3,000	0	0	0	0	0	
		重課税率	0	0	0	0	4,600	0	0	0	0	0	
	計	0	0	0	0		0	0	0	0	0		
	乗用	営業用	旧税率	0	0	0	0	5,500	0	0	0	0	0
			基準税率	1	0	1	0	6,900	0	0	0	1	7
			軽課税率1	0	0	0	0	1,800	0	0	0	0	0
			軽課税率2	0	0	0	0	3,500	0	0	0	0	0
			軽課税率3	0	0	0	0	5,200	0	0	0	0	0
			重課税率	0	0	0	0	8,200	0	0	0	0	0
		計	1	0	1	0		0	0	0	1	7	
		自家用	旧税率	6,276	21	113	6,142	7,200	44,222	7,289	52,481	8,443	60,790
			基準税率	9,720	16	162	9,542	10,800	103,054	8,649	93,409	6,854	74,023
			軽課税率1	39	0	1	38	2,700	103	0	0	0	0
			軽課税率2	0	0	0	0	5,400	0	0	0	134	724
			軽課税率3	0	0	0	0	8,100	0	0	0	737	5,970
	重課税率		5,806	38	97	5,671	12,900	73,156	5,473	70,602	5,246	67,673	
	計	21,841	75	373	21,393		220,535	21,411	216,492	21,414	209,180		
	貨物	営業用	旧税率	18	0	0	18	3,000	54	25	75	24	72
			基準税率	58	0	0	58	3,800	220	59	224	55	209
			軽課税率1	3	0	0	3	1,000	3	1	1	0	0
			軽課税率2	0	0	0	0	1,900	0	0	0	0	0
			軽課税率3	0	0	0	0	2,900	0	0	0	0	0
重課税率			22	0	0	22	4,500	99	18	81	17	77	
計		101	0	0	101		376	103	381	96	358		
自家用		旧税率	1,899	58	23	1,818	4,000	7,272	2,241	8,964	2,665	10,660	
		基準税率	3,101	66	43	2,992	5,000	14,960	2,529	12,645	2,199	10,995	
		軽課税率1	0	0	0	0	1,300	0	0	0	0	0	
		軽課税率2	0	0	0	0	2,500	0	0	0	0	0	
		軽課税率3	0	0	0	0	3,800	0	0	0	19	72	
	重課税率	4,923	56	45	4,822	6,000	28,932	4,764	28,584	4,729	28,374		
計	9,923	180	111	9,632		51,164	9,534	50,193	9,612	50,101			
小 計	33,302	256	485	32,561		277,241	32,466	272,171	32,521	264,678			
小型特殊自動車	農耕用	2,868	7	1	2,860	2,400	6,864	2,856	6,854	2,847	6,833		
	その他	346	2	1	343	5,900	2,024	336	1,982	331	1,953		
	小 計	3,214	9	2	3,203		8,888	3,192	8,836	3,178	8,786		
二輪の小型自動車	1,733	2	0	1,731	6,000	10,386	1,677	10,062	1,649	9,894			
合 計	41,619	287	487	40,845		303,670	40,720	298,271	40,729	290,537			

(課税状況等の調)

(2) 課税台数及び調定額の推移(環境性能割)

	令和4年度		令和3年度	
	台数 (台)	月別 調定額 (円)	台数 (台)	月別 調定額 (円)
4月	115	2,245,800	48	845,000
5月	118	2,319,300	87	1,539,400
6月	80	1,587,000	65	1,159,400
7月	85	1,612,000	55	989,600
8月	109	2,304,600	58	1,030,700
9月	123	2,477,300	67	1,204,100
10月	108	2,203,600	48	829,300
11月	127	2,569,500	54	1,047,200
12月	107	2,314,100	43	763,100
1月	100	2,251,000	67	1,224,100
2月	67	1,369,900	56	1,086,300
3月	80	1,744,900	117	2,219,000
合計	1,219	24,999,000	765	13,937,200

第6 市たばこ税

第6 市たばこ税

(1) 年度別調定額の推移

年度	税 率	売渡本数 (本)	調定額 (円)	前年 比 (%)
4	製造たばこ及び旧3級品 1,000本につき6,552円	87,170,323	571,139,956	104.5
3	製造たばこ及び旧3級品 1,000本につき6,122円(9月分まで) 6,552円(10月分から)	86,883,978	546,411,393	106.6

(2) 月別調定額の推移

月	令和4年度				令和3年度			
	売渡本数 (本)	前年比 (%)	調定額 (円)	前年比 (%)	売渡本数 (本)	前年比 (%)	調定額 (円)	前年比 (%)
4	7,178,182	95.6	47,031,449	102.3	7,507,028	103.1	45,958,025	110.9
5	7,285,926	98.3	47,737,388	105.2	7,410,948	101.5	45,369,823	109.2
6	7,145,567	101.7	46,817,754	108.9	7,023,633	96.2	42,998,682	103.5
7	7,502,680	102.5	49,157,558	109.7	7,320,843	97.9	44,818,201	105.3
8	7,260,951	97.2	47,573,751	104.0	7,472,155	91.8	45,744,533	98.8
9	7,881,116	108.0	51,637,072	115.6	7,298,112	94.4	44,679,042	101.5
10	7,568,407	83.0	49,588,202	88.8	9,116,910	98.1	55,813,724	105.6
11	7,274,286	123.7	47,661,122	123.7	5,879,879	99.1	38,526,876	106.1
12	7,351,624	105.7	48,167,841	105.7	6,957,203	101.2	45,583,594	108.3
1	7,554,462	96.4	49,496,835	96.4	7,835,357	106.2	51,337,260	113.6
2	6,616,557	100.7	43,351,682	100.7	6,571,534	100.0	43,056,689	107.1
3	6,550,565	100.9	42,919,302	100.9	6,490,376	102.8	42,524,944	110.0
合計	87,170,323	100.3	571,139,956	104.5	86,883,978	99.2	546,411,393	106.6

第7 入 湯 税

第7 入湯税

(1) 入湯客数比較

令和4年度		令和3年度		令和2年度	
入湯客数(人)	前年比(%)	入湯客数(人)	前年比(%)	入湯客数(人)	前年比(%)
1,405,544	121.4	1,157,945	93.5	1,239,070	58.0

(2) 年度別月別調定額の推移

月	令和4年度		令和3年度		令和2年度	
	調定額(円)	前年比(%)	調定額(円)	前年比(%)	調定額(円)	前年比(%)
4	10,349,750	110.5	9,370,400	75.3	12,445,950	66.4
5	11,748,400	138.8	8,463,850	268.0	3,158,000	19.6
6	13,462,150	189.6	7,102,100	390.3	1,819,800	10.7
7	10,574,950	203.6	5,193,250	66.9	7,763,400	51.7
8	10,278,800	129.8	7,921,500	58.8	13,476,200	90.8
9	15,461,100	163.3	9,465,300	79.0	11,977,600	57.7
10	11,903,850	179.6	6,627,500	61.9	10,710,650	64.6
11	13,917,000	136.7	10,180,950	74.1	13,745,150	81.5
12	15,238,300	99.5	15,317,900	92.9	16,482,900	80.1
1	13,792,100	90.4	15,254,850	133.6	11,422,400	60.3
2	11,265,750	105.5	10,673,400	187.9	5,681,100	34.4
3	10,361,550	157.6	6,573,000	118.5	5,547,450	37.7
合計	148,353,700	132.3	112,144,000	98.2	114,230,600	55.3

第 8 收 税

第8 収税

(1) 市税の収入状況(令和4年度)

区分		口座振替		一般納付		合 計		収納率 (%)	
		調定額 (千円)	収入済額 (千円)	調定額 (千円)	収入済額 (千円)	調定額 (千円)	収入済額 (千円)		
市民税	個人	現年	439,035	419,958	3,068,897	3,050,962	3,507,932	3,470,920	98.9
		滞繰			100,371	29,261	100,371	29,261	29.2
	法人	現年			829,014	827,080	829,014	827,080	99.8
		滞繰			5,968	1,484	5,968	1,484	24.9
	計		439,035	419,958	4,004,250	3,908,787	4,443,285	4,328,745	97.4
都市計画 固定資産税	現年	2,350,744	2,285,482	3,761,368	3,754,107	6,112,112	6,039,589	98.8	
	滞繰			284,610	57,166	284,610	57,166	20.1	
	交付、 納付金			32,756	32,756	32,756	32,756	100.0	
	計	2,350,744	2,285,482	4,078,734	3,844,029	6,429,478	6,129,511	95.3	
軽自動車税	環境 性能割			24,999	24,999	24,999	24,999	100.0	
	種別 割	現年	79,491	76,808	218,449	217,243	297,940	294,051	98.7
		滞繰			12,238	2,886	12,238	2,886	23.6
	計	79,491	76,808	255,686	245,128	335,177	321,936	96.0	
市たばこ税	現年			571,140	571,140	571,140	571,140	100.0	
	滞繰			0	0	0	0	0.0	
	計			571,140	571,140	571,140	571,140	100.0	
入湯税	現年			148,353	147,128	148,353	147,128	99.2	
	滞繰			3,688	2,155	3,688	2,155	58.4	
	計			152,041	149,283	152,041	149,283	98.2	
合 計	現年	2,869,270	2,782,248	8,654,976	8,625,415	11,524,246	11,407,663	99.0	
	滞繰			406,875	92,952	406,875	92,952	22.8	
	計	2,869,270	2,782,248	9,061,851	8,718,367	11,931,121	11,500,615	96.4	
国民健康 保険税	現年	718,199	684,346	1,038,845	968,819	1,757,044	1,653,165	94.1	
	滞繰			383,195	86,690	383,195	86,690	22.6	
	計	718,199	684,346	1,422,040	1,055,509	2,140,239	1,739,855	81.3	

※ 四捨五入の関係で計及び合計が合わない場合があります。

(2) 財産差押の状況

区分	令和4年度				令和3年度			
	差押え		換価税収		差押え		換価税収	
	件数(件)	金額(円)	件数(件)	金額(円)	件数(件)	金額(円)	件数(件)	金額(円)
預貯金	639	275,573,502	637	34,068,519	616	135,693,053	618	51,494,613
不動産	14	10,061,024	0	0	14	24,428,848	2	672,800
その他	107	101,834,862	239	26,247,290	101	43,181,285	252	23,161,062
計	760	387,469,388	876	60,315,809	731	203,303,186	872	75,328,475

(3) 公売の状況

区分	令和4年度				令和3年度			
	公告		売却件数、決定額		公告		売却件数、決定額	
	件数(件)	金額(円)	件数(件)	金額(円)	件数(件)	金額(円)	件数(件)	金額(円)
不動産	1	0	0	0	3	2	2	954,000
動産	0	0	0	0	0	0	0	0
計	1	0	0	0	3	2	2	954,000

(4) 不納欠損処分の状況 (県税除く)

区分	令和4年度		令和3年度		増減		前年比		
	件数(件)	税額(円)	件数(件)	税額(円)	件数(件)	税額(円)	件数(%)	税額(%)	
一般税	法第15条の7 第4項 (生活困窮)	236	15,419,211	374	37,951,861	-138	-22,532,650	63.1	40.6
	(居所不明)	301	9,077,794	410	20,004,576	-109	-10,926,782	73.4	45.4
	計	23	765,546	23	882,857	0	-117,311	100.0	86.7
	停止後3年)	560	25,262,551	807	58,839,294	-247	-33,576,743	69.4	42.9
	法第15条の7 第5項 (居所不明)	157	29,764,509	134	6,151,425	23	23,613,084	117.2	483.9
	計	0	0	0	0	0	0	-	-
	(即時欠損)	157	29,764,509	134	6,151,425	23	23,613,084	117.2	483.9
	法第18条 第1項 (生活困窮)	117	5,881,310	157	11,433,582	-40	-5,552,272	74.5	51.4
	(居所不明)	139	2,820,754	166	4,106,820	-27	-1,286,066	83.7	68.7
	計	4	59,192	5	106,484	-1	-47,292	80.0	55.6
小計	(無財産)	260	8,761,256	328	15,646,886	-68	-6,885,630	79.3	56.0
	(生活困窮)	510	51,065,030	665	55,536,868	-155	-4,471,838	76.7	91.9
	(居所不明)	440	11,898,548	576	24,111,396	-136	-12,212,848	76.4	49.3
	計	27	824,738	28	989,341	-1	-164,603	96.4	83.4
	(無財産)	977	63,788,316	1,269	80,637,605	-292	-16,849,289	77.0	79.1
	(生活困窮)	166	11,778,170	263	25,322,888	-97	-13,544,718	63.1	46.5
	(居所不明)	228	21,581,190	328	41,631,765	-100	-20,050,575	69.5	51.8
	計	27	1,135,400	22	913,111	5	222,289	122.7	124.3
	(無財産)	421	34,494,760	613	67,867,764	-192	-33,373,004	68.7	50.8
	(居所不明)	1	7,800	5	57,701	-4	-49,901	20.0	13.5
国保税	計	0	0	0	0	0	0	-	-
	(無財産)	1	7,800	5	57,701	-4	-49,901	20.0	13.5
	(生活困窮)	48	2,670,055	61	4,442,200	-13	-1,772,145	78.7	60.1
	(居所不明)	46	3,573,136	72	4,712,237	-26	-1,139,101	63.9	75.8
	計	8	180,300	4	46,400	4	133,900	200.0	388.6
	(無財産)	102	6,423,491	137	9,200,837	-35	-2,777,346	74.5	69.8
	(生活困窮)	215	14,456,025	329	29,822,789	-114	-15,366,764	65.3	48.5
	(居所不明)	274	25,154,326	400	46,344,002	-126	-21,189,676	68.5	54.3
	計	35	1,315,700	26	959,511	9	356,189	134.6	137.1
	(無財産)	524	40,926,051	755	77,126,302	-231	-36,200,251	69.4	53.1
合計	(生活困窮)	725	65,521,055	994	85,359,657	-269	-19,838,602	72.9	76.8
	(居所不明)	714	37,052,874	976	70,455,398	-262	-33,402,524	73.2	52.6
	計	62	2,140,438	54	1,948,852	8	191,586	114.8	109.8
	(無財産)	1,501	104,714,367	2,024	157,763,907	-523	-53,049,540	74.2	66.4

令和5年度
税 務 概 要

令和5年9月発行

発 行 渋川市

編 集 総務部 税務課・納税課

住 所 〒377-8501 群馬県渋川市石原80番地

電 話 0279(22)2111(代表)

F A X 0279(24)6541

ホームページ <http://www.city.shibukawa.lg.jp/>

メール(税務課) zeim-s@city.shibukawa.gunma.jp

メール(納税課) nouzei@city.shibukawa.gunma.jp