

# 電話予約による利用方法

## 1 バス停の確認

乗るバス停と降りるバス停を確認する

※中面の乗降場所案内をご利用下さい。



## 2 電話をする

予約センターに電話して

- 乗るバス停
- 降りるバス停
- 乗る人数
- 乗車希望時刻

を伝える



## 3 バスに乗る

予約時に伝えられたバスが来る時間近くになったらバス停へ行き乗車



この表示が目印です



- ### 注意事項
- 予約状況により他の乗客と一緒にご乗車いただく場合があるため、迂回することがあります
  - 乗車希望時間に予約できない場合があります
  - 車両がバス停に到着し、3分間待っても予約した人が現れない場合は、キャンセル扱いになります
  - あらかじめ設定されたバス停以外では乗降できません

### 乗換時刻表

★北橋メグールは、北橋地区内でのみの運行です。渋川駅方面へは八崎口停留所、前橋駅方面へは木曾神社入口停留所等、富士見方面へは北関東循環器病院で乗り換えて行くことができます。

#### ■八崎口乗換

(循=北橋循環線、南=南柏木線、深=深山線、勝=勝保線)

| 八崎口発    | 渋川駅着  | 渋川駅発    | 八崎口着  |
|---------|-------|---------|-------|
| 循 8:38  | 8:46  | 深 8:17  | 8:22  |
| 南 9:16  | 9:23  | 循 8:30  | 8:37  |
| 深 9:25  | 9:39  | 南 8:35  | 8:40  |
| 勝 9:31  | 9:40  | 勝 8:55  | 9:00  |
| 循 10:06 | 10:14 | 南 9:50  | 9:55  |
| 南 10:37 | 10:44 | 循 10:00 | 10:07 |
| 深 11:20 | 11:34 | 深 10:05 | 10:10 |
| 循 11:36 | 11:44 | 勝 11:00 | 11:05 |
| 勝 11:36 | 11:45 | 南 11:19 | 11:24 |
| 南 12:10 | 12:17 | 循 11:30 | 11:37 |
| 循 12:52 | 13:00 | 勝 12:53 | 12:58 |
| 勝 13:29 | 13:38 | 深 12:55 | 13:00 |
| 深 14:15 | 14:29 | 南 13:40 | 13:45 |
| 南 14:27 | 14:34 | 循 14:00 | 14:07 |
| 循 15:22 | 15:30 | 深 15:10 | 15:15 |
| 南 16:01 | 16:08 | 南 15:10 | 15:15 |
| 勝 16:16 | 16:25 | 循 15:30 | 15:37 |
| 循 16:26 | 16:34 | 勝 15:40 | 15:45 |
| 深 16:27 | 16:41 |         |       |

■富士見方面  
富士見地区内デマンド運行バス るんるんバス  
予約センター TEL.027-253-0101

#### ■木曾神社入口乗換(平日)

(渋川駅～前橋駅線)

| 木曾神社入口発 | 前橋駅着  | 前橋駅発  | 木曾神社入口着 |
|---------|-------|-------|---------|
| 8:10    | 8:45  | 7:38  | 8:08    |
| 8:36    | 9:07  | 7:52  | 8:22    |
| 9:08    | 9:39  | 8:10  | 8:40    |
| 9:44    | 10:15 | 8:27  | 8:57    |
| 10:13   | 10:44 | 9:16  | 9:46    |
| 10:39   | 11:10 | 9:40  | 10:08   |
| 11:09   | 11:40 | 10:00 | 10:28   |
| 11:39   | 12:10 | 10:27 | 10:55   |
| 12:09   | 12:40 | 10:57 | 11:24   |
| 12:39   | 13:10 | 11:28 | 11:58   |
| 13:09   | 13:40 | 11:57 | 12:25   |
| 13:39   | 14:10 | 12:27 | 12:54   |
| 14:09   | 14:40 | 12:57 | 13:27   |
| 14:39   | 15:10 | 13:27 | 13:54   |
| 15:03   | 15:34 | 13:57 | 14:27   |
| 15:30   | 16:05 | 14:27 | 14:54   |
| 16:06   | 16:37 | 14:57 | 15:24   |
| 16:38   | 17:09 | 15:27 | 15:57   |
| 16:58   | 17:33 | 15:48 | 16:15   |
| 17:18   | 17:53 | 16:05 | 16:32   |

#### ■木曾神社入口乗換(土・日・祝日)

(渋川駅～前橋駅線)

| 木曾神社入口発 | 前橋駅着  | 前橋駅発  | 木曾神社入口着 |
|---------|-------|-------|---------|
| 8:17    | 8:50  | 7:30  | 7:59    |
| 8:37    | 9:06  | 7:53  | 8:22    |
| 9:07    | 9:40  | 8:13  | 8:42    |
| 9:22    | 9:51  | 8:40  | 9:03    |
| 9:42    | 10:11 | 8:58  | 9:27    |
| 10:12   | 10:45 | 9:30  | 10:00   |
| 10:42   | 11:11 | 10:02 | 10:26   |
| 11:12   | 11:45 | 10:30 | 11:00   |
| 11:42   | 12:12 | 10:57 | 11:23   |
| 12:12   | 12:45 | 11:30 | 12:00   |
| 12:42   | 13:11 | 11:57 | 12:25   |
| 13:17   | 13:46 | 12:30 | 13:00   |
| 13:42   | 14:11 | 12:57 | 13:24   |
| 14:12   | 14:45 | 13:30 | 13:57   |
| 14:45   | 15:15 | 13:57 | 14:23   |
| 15:12   | 15:45 | 14:30 | 15:00   |
| 15:42   | 16:11 | 14:55 | 15:21   |
| 16:12   | 16:41 | 15:30 | 15:57   |
| 16:37   | 17:06 | 15:50 | 16:16   |
| 17:12   | 17:45 | 16:05 | 16:31   |

※時刻表は一部時間帯を掲載しています。 2024.4現在

# 北橋地区予約型バス (デマンドバス)

令和6年4月発行

# 北橋メグール

HOKKITSU MEGURU

運賃

中学生以下 100円

高校生以上 200円



※現金・交通系ICカードが利用できます

予約センター電話番号

# 0120-225-280

## 運行時間

午前 8時～午後 5時

※正午～午後 1時は運行しません

※日曜日・祝日は運休

スマホをお持ちの方はWEBアプリからの予約が便利です!



## 予約受付

午前 7時 30分～午後 4時 30分

※当日分と翌日分の予約が可能です

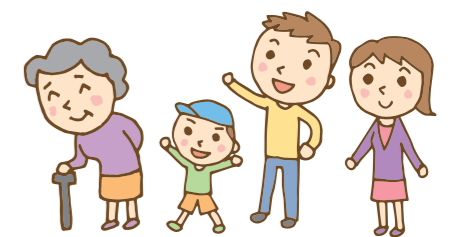

## お得な回数券を販売しています

- 一般回数券  
販売額 3,000円 ▶ 利用可能額 4,350円
- 敬老割引回数券(満65歳以上)  
販売額 2,200円 ▶ 利用可能額 4,350円

身体障害者手帳・療育手帳・精神障害者福祉手帳の提示により、運賃が半額になります

回数券は、日本中央交通(株) 渋川営業所及び予約型バスの車内で販売しています

※敬老割引回数券は、保険証などの年齢を証明するものを提示してお買い求めください



## お問い合わせ

渋川市 交通政策課

運行事業者 日本中央交通(株)

TEL. 0279-22-2264

TEL. 0279-23-0551