

令和6年度  
(2024年度)

# 澁川市上下水道事業年報

令和6年4月1日 ～ 令和7年3月31日

澁川市 上下水道局

# 目 次

## 第1編 共通

I 組織機構	1
II 職員数及び配置表	1
III 分掌事務	2
IV 渋川市上下水道事業の経営に関する協議会	3

## 第2編 水道事業

I 水道事業の沿革	7
(1) 渋川市上水道事業の沿革	8
(2) 地区別の市町村合併以前からの水道事業の沿革	9
(3) 水道事業統合の推移	18
II 事業概要	21
(1) 事業推移	22
(2) 水源別取水量	24
(3) 口径別水道料金	25
(4) 口径別有収水量	26
(5) 水道口径別統計表	27
(6) 水量区分別統計表	28
(7) 大口利用者の状況	29
(8) 水道料金の収納状況	30
(9) 水道料金の収納方法別内訳	32
(10) 口座割引集計表	33
(11) 給水装置工事受付状況	34
(12) 管種別布設状況	35
(13) 量水器交換状況	36
(14) 配水量分析表	38
(15) 送配水管漏水修繕	41
(16) 受水状況	41
(17) 電気使用状況	42
(18) 薬品購入状況(主な施設)	43
(19) 漏水調査の成果	44
(20) 資機材等の備蓄状況等	45
(21) 定期水質検査結果	46
(22) 水源地一覧	50
(23) 水道施設一覧	51
(24) 水道技術管理者資格取得講習会実務研修指導受入	54
(25) 小学校社会科見学児童数	54
(26) 水道週間ポスター・作文コンクール応募状況	55
III 財務状況	59
(1) 収益的収入及び支出	60
(2)	62
(3) 比較損益計算書	64
(4) 比較貸借対照表	66
(5) 企業債償還状況	68

(6) 収益・費用の推移	69
(7) 給水原価・供給単価	70
(8) 財務分析・経営分析	72

IV 料金・加入金制度	75
(1) 水道料金の改定経過	76
(2) 加入金の改定経過	78

## 第3編 下水道事業

I 下水道事業の沿革	79
(1) 渋川市下水道事業の沿革	80
(2) 汚水処理整備状況	85
(3) 基本計画	86
(4) 実施計画	87
II 事業概要	89
(1) 業務実績状況	90
(2) 水洗化状況	92
(3) 汚水処理状況	97
(4) 汚泥処理状況	98
(5) 放流水の水質	100
(6) 公共下水道工事实施状況	102
(7) 特定環境保全公共下水道工事实施状況	103
(8) 下水道管渠敷設状況	104
(9) 汚水処理施設	105
(10) マンホールポンプ	106
(11) 個別排水処理事業	107
(12) 普及広報(マンホールカード等)	110
III 財務状況	111
(1) 収益的収入及び支出	112
(2) 資本的収入及び支出	114
(3) 比較損益計算書	116
(4) 比較貸借対照表	117
(5) セグメントごとの営業収益等	118
(6) 経営指標	121
(7) 企業債現在高	124
IV 料金・負担金制度	128
(1) 下水道使用料	129
(2) 下水道使用料徴収実績	130
(3) 受益者負担金(分担金)	134
(4) 受益者負担金(分担金)徴収実績	137

## 第 1 編 共通

I 組 織 機 構

II 職 員 数 及 び 配 置 表

III 分 掌 事 務

IV 渋 川 市 上 下 水 道 事 業 の  
経 営 に 関 す る 協 議 会



## I 組織機構

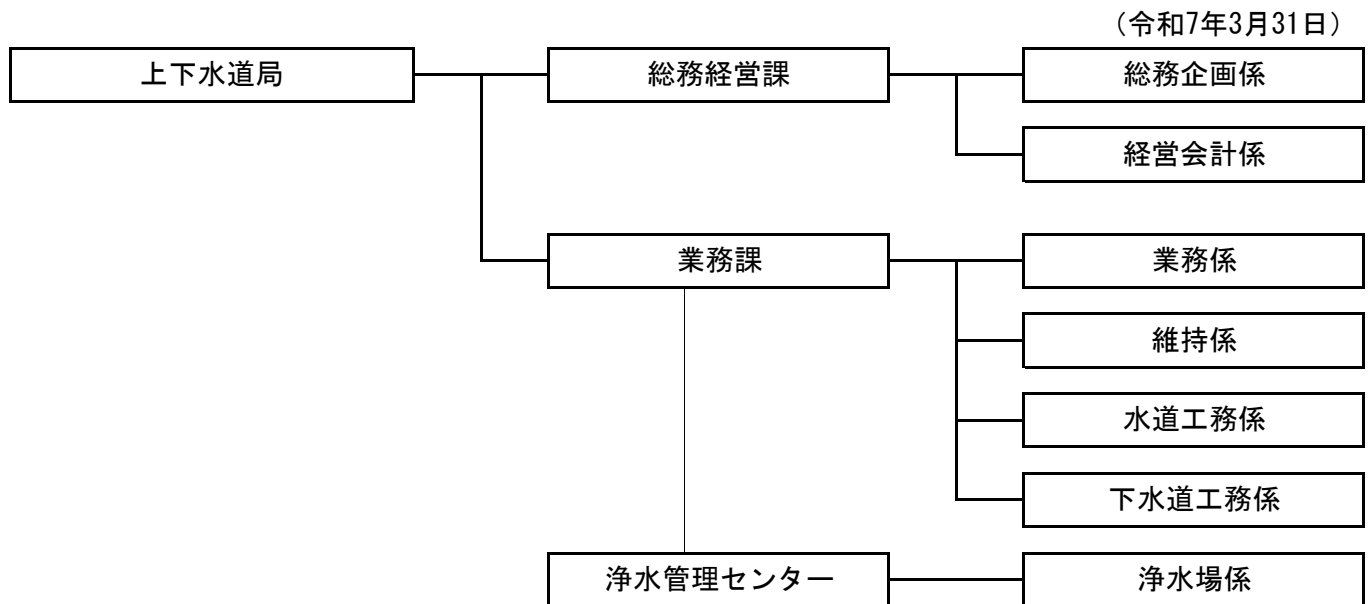

## II 職員数及び配置表

(令和7年3月31日)

職員の名称				事務（技術）吏員															
局名	課名	係名	職員数	局長	参事	課長	課長補佐	統括主幹	主幹	主査	主任	主事	技能主査	技能主任	技師	専門員	任用職員	会計年度	
上下水道局	上下水道局長		1	1															
	総務経営課	総務経営課長	1			1													
		総務企画係	6					1	1	1		3							
		経営会計係	6				1		1	2	2								
		計	13			1	1	1	2	3	2	3							
	業務課	業務課長	1			1													
		業務係	4					1		1		2							
			(1)																1
		維持係	4					1	1	1						1			
		水道工務係	11					1	2	4	1		2		1				
		下水道工務係	6				1		2	1					2				
		浄水場係	6			1			2	2			1						
			(9)																9
		計	32			2	1	3	7	9	1	2	3		4				
	(10)																	10	
合計			46	1		3	2	4	9	12	3	5	3		4				
			(10)															10	

※（）内再任用職員、会計年度任用職員

## Ⅲ 分掌事務

### （１）総務経営課

- ア 業務の総合調整に関する事。
- イ 職員の身分取扱いに関する事。
- ウ 予算及び決算に関する事。
- エ 出納その他会計事務に関する事。
- オ 入札及び契約に関する事。
- カ 資産の取得、管理及び処分に関する事。
- キ 企業債及び一時借入金に関する事。
- ク 財政計画及び資金運用に関する事。
- ケ 条例及び規程等に関する事。
- コ 文書及び公印の管理に関する事。
- サ 業務統計に関する事。
- シ 水道料金及び下水道使用料の調定及び収納等に関する事。
- ス 職員団体にに関する事。
- セ 出納及び収納取扱金融機関等に関する事。
- ソ 広報広聴に関する事。
- タ 上下水道営業関連業務委託に関する事。
- チ 議会に関する事。
- ツ 情報政策に関する事。
- テ 上越新幹線榛名中山トンネル湧水利用協議会に関する事。
- ト 関係団体にに関する事。
- ナ 前各号に掲げるもののほか、上下水道局の各係の所管に属さない事。

### （２）業務課

- ア 給水装置工事事業者に関する事。
- イ 排水設備工事指定店に関する事。
- ウ 水道施設の拡張事業に伴う企画、設計及び施工に関する事。
- エ 給水及び配水施設の維持管理に関する事。
- オ 制水、断水及びこれに伴う広報に関する事。
- カ 給水装置工事の設計審査及び検査監督に関する事。
- キ 漏水の調査及び防止対策に関する事。
- ク 給水装置に関する事。
- ケ 事業の許認可に関する事。
- コ 取水、浄水、送水及び配水の計画、調整、計量並びに記録、統計に関する事。
- サ 水源及び浄水場施設の維持管理に関する事。
- シ 水質管理に関する事。
- ス 水洗化促進に関する事。
- セ 受益者負担金に関する事。
- ソ 下水道等管路施設の建設及び維持管理に関する事。
- タ 下水道等処理場施設の建設及び維持管理に関する事。
- チ 下水道等ポンプ場施設の建設及び維持管理に関する事。
- ツ 合併処理浄化槽の建設及び維持管理に関する事。

## Ⅳ 渋川市上下水道事業の経営に関する協議会

### 1 設置の趣旨

本市における上下水道事業の適切な執行管理や経営全般について協議し、事業の円滑かつ適正な推進に寄与することを目的として、渋川市上下水道事業の経営に関する協議会（以下「協議会」という。）を設置しました。

### 2 委員一同

氏名	所属・職域等	備考
阿部 圭司	高崎経済大学経済学部教授	学識経験者：会長
儘田 光明	中小企業診断士	学識経験者：副会長
村上 知史	群馬用水管理所所長代理	上下水道事業関係者
高柳 政和	群馬県下水環境課次長	上下水道事業関係者
新保 雄	渋川市自治会連合会幹事	自治会連合会
和田 日登美	渋川市子ども育成会連絡協議会顧問	生涯学習団体
登坂 建一	渋川商工会議所専務理事	商工会議所
茂木 眞吉	しぶかわ商工会副会長	商工会
星 和孝	デンカ(株)渋川工場	地元企業代表者
綿貫 一美	北群馬信用金庫専務理事	地元金融機関代表
内海 敏郎		公募委員
浅野 和也		公募委員

### 3 協議会の開催経過及び意見（各協議会から抜粋）

これまでの協議会における協議の経過と主な意見等についてお示しします。なお、協議会において出された意見については、今後の経営改善及び料金改定の指針として検討していきます。

第 1 回	第 2 回	第 3 回	第 4 回	第 5 回
令和2年10月21日	令和3年2月4日	令和3年4月28日	令和3年7月28日	令和3年11月10日
第 6 回	第 7 回	第 8 回	第 9 回	第 10 回
令和4年4月21日	令和4年7月28日	令和4年10月27日	令和5年4月27日	令和5年7月27日

#### 〔第1回協議会〕令和2年10月21日（水）

##### 主な議題

- ① 渋川市上下水道事業の経営に関する協議会会長及び副会長の選出について
- ② 渋川市上下水道事業の現状と課題について
- ③ 料金改定の経過と今後の方針について

##### 主な意見（料金改定関係）

- ・ 料金改定にあたっては、県内他市や近隣自治体との均衡を図ってほしい。
- ・ 料金を改定するにあたっては、徹底した経営の見直しが必要と思われる。

## 〔第2回協議会〕令和3年2月4日（木）

### 主な議題

- ①これまでの料金改定の背景とポイントについて
- ②改定の考え方（経営戦略と本市の特徴）について

### 主な意見（料金改定関係）

- ・揚水や配水に係る動力費（主に電気料）について、競争入札等を用いて経費の節減をはかってはどうか（新電力等の活用）。
- ・現行の「従量料金」を細分化し、節水意識の向上に努めてはどうか。
- ・改定の必要性は理解できるが、コロナ禍の影響による昨今の社会情勢を鑑み、増額幅はできる限り抑制する方向で検討願いたい。
- ・料金改定の時期と周知期間について、早めの周知をお願いしたい。
- ・県内他市の料金改定の状況や改正時期を考慮して欲しい。

## 〔第3回協議会〕令和3年4月28日（水）

### 主な議題

- ①洪川市の水道事業の概要と今後の見通しについて
- ②経費の縮減について
- ③簡易水道事業等の経過と今後の課題について
- ④協議会の意見を踏まえた水道料金の改定(案)について

### 主な意見（料金改定関係）

- ・改定の必要性は理解できるが、時期を見極めて欲しい。
- ・「施設更新費」の積立て等を実施できないか検討してはどうか。
- ・このままでは「安全安心な水道の供給ができなくなる」ことをアピールしていくべきではないか。
- ・経営的に厳しい状況が理解できたので、できる限り早い時期に料金改定実施で調整をしてはどうか。
- ・意見は概ね出尽くした。早めの結論を出しても良いのではないか。

## 〔第4回協議会〕令和3年7月28日（水）

### 主な議題

- ①6月市議会定例会経済建設常任委員会協議会への報告内容について
- ②水道料金の改定に関する提言書（案）について
- ③洪川市の下水道事業の概要（現状と課題）について
- ④地方創生整備推進交付金に係る地域再生計画の事後評価について

### 主な意見（料金改定関係）

- ・公共下水道とほかの事業の施設管理費用が違うため、同一料金ではない方がいいのではないか。
- ・将来を見据えた料金設定にすべきである。



## 〔第5回協議会〕令和3年11月10日（水）

### 主な議題

- ①水道料金改定の提言書の提出報告について
- ②浜川市の下水道事業の概要（現状と課題の解決に向けた取組）について

### 主な意見（料金改定関係）

- ・汚水処理事業（種類）が多いので、今後の経営計画、維持管理費用を含めて長期的な展望の運営が必要である。
- ・これから公共下水道を拡大させても、投資効果が低いのではないか。
- ・一般の方にもわかりやすく説明することが重要と考える。

## 〔第6回協議会〕令和4年4月21日（木）

### 主な議題

- ①浜川市の下水道事業の概要（使用料改定の必要性和目安）について

### 主な意見（料金改定関係）

- ・借入金の借換えを行えば、元金返済額を削減できるので検討してみてはどうか。
- ・下水道の汚泥から発生するガスを利用した発電等の新規事業を検討してみてはどうか。
- ・処理場を減らして効率化を図るのはどうか。

## 〔第7回協議会〕令和4年7月28日（木）

会議終了後、物間沢水質管理センターにて現地視察

### 主な議題

- ①浜川市の下水道事業の概要（具体的な使用料体系の検討）について

### 主な意見（料金改定関係）

- ・他の多くの自治体は、10立法までを基本料金内としているが浜川市も10立法を基本料金内とすることはできるのか。

## 〔第8回協議会〕令和4年10月27日（木）

### 主な議題

- ①浜川市の下水道事業の概要（改定の目安と時期）について

### 主な意見（料金改定関係）

- ・使用料単価を上げて経費回収率を回復しようと思うが、経費回収率を低くしている他の要因についても改善の方法を探らなければいけない。
- ・下水道に接続している人の負担は増えているのに対して、合併処理浄化槽を設置して下水道に接続していない人との間で不公平感が生まれるのではないか。
- ・使用料を段階的に上げる検討をして欲しい。

## 〔第9回協議会〕令和5年4月27日（木）

### 主な議題

#### ①下水道使用料の協議経過と今後の予定について

##### 主な意見（料金改定関係）

- ・施設の更新計画の視点からも使用料の改定の必要性を考える必要がある。
- ・改定自体は待ったなしと感じる。コストが小さくなるようコントロールし、県内12市及び広域圏2町村の平均額程度をベースとした改定が必要と考える。
- ・超過使用料区分の細分化という案が出ている。使用する方々の意識によって上げ幅の影響を抑えることができるため、望ましいと考える。
- ・今後、山間部をどうしていくかという課題が残る。
- ・下水道事業の健全化という意味では、経費回収率80%を目指すのが望ましい。

## 〔第10回協議会〕令和5年7月27日（木）

### 主な議題

#### ①下水道使用料の改定に関する提言書について

##### 主な意見（料金改定関係）

- ・交付金の重点配分を満たすため、令和7年度からの改定が必要であると考ええる。
- ・経費回収率については、使用料を上げることのほかに、経営努力により経費自体を下げることも並行して進め、経費回収率80%を達成するのが望ましいと考える。

## 第 2 編 水 道 事 業

### I 水 道 事 業 の 沿 革

### II 事 業 概 要

### III 財 務 状 況

### IV 料 金 ・ 加 入 金 制 度



# I 水道事業の沿革

- (1) 渋川市上水道事業の沿革
- (2) 地区別の市町村合併以前からの水道事業の沿革
- (3) 水道事業統合の推移

# I 水道事業の沿革

## (1) 渋川市上水道事業の沿革

渋川市の水道事業は、平成18年2月20日の市町村合併時から、地方公営企業法を適用する水道事業6事業と地方公営企業法を適用しない簡易水道事業7事業を旧市町村から引き継ぎ運営してきました。平成23年に厚生労働大臣に対して、4上水道事業と2簡易水道事業を統合し1上水道事業とする創設認可申請を提出し、併せて、群馬県知事に対して経営廃止届を提出し、平成26年の創設認可により4上水道事業と2簡易水道事業の経営を廃止しました。平成28年に厚生労働大臣に対して、渋川市水道事業として7簡易水道事業の事業の全部を譲り受ける認可事項変更届を提出し、平成29年に受理され1市1水道事業となり、併せて、群馬県知事に対して、経営廃止届を提出し7簡易水道事業を廃止しました。

区分	認可年月日 (受理年月日)	計画 給水 人口 人	計画 1人1日 最大 給水量 リットル	計画 1日 最大 給水量 m <sup>3</sup>	備考
創設	平成26年3月28日	70,000	629	44,000	厚生労働省発健0328第13号 渋川市渋川地区水道事業 渋川市伊香保地区水道事業 渋川市子持地区水道事業 渋川市北橘地区水道事業 祖母島地区簡易水道事業 水沢地区簡易水道事業 を統合する創設認可
変更届出 (事業の全部 の譲受け)	平成29年3月27日  【譲り受け年月日】 平成29年4月1日	79,100	560	44,300	厚生労働省生活衛生・食品安全部 水道課生食水収0327第15号 小野上地区簡易水道事業 赤城地区第一簡易水道事業 赤城地区第二簡易水道事業 赤城地区第三簡易水道事業 赤城地区第四簡易水道事業 赤城地区樽簡易水道事業 赤城地区棚下簡易水道事業 の事業の全部の譲受け

地区別の市町村合併以前からの水道事業に沿革については、次頁以降に掲載します。

## (2) 地区別の市町村合併以前からの水道事業の沿革

### ① 渋川市渋川地区水道事業の沿革

渋川地区の上水道事業は、昭和30年に渋川市水道事業として創設され、その後、給水人口の増加及び区域の拡張、生活文化の向上等により給水量の増加があり、次表に示すように5次の拡張を行ってきました。平成18年2月20日の市町村合併に伴い、名称を渋川市渋川地区水道事業に変更しました。平成23年に厚生労働大臣に対して、4上水道事業と2簡易水道事業を統合し1上水道事業とする創設認可申請を提出し、併せて、群馬県知事に対して経営廃止届を提出し、平成26年の創設認可により渋川地区水道事業の経営を廃止しました。

区分	認可年月日 (受理年月日)	計画 給水 人口 人	計画 1人1日 最大 給水量 リットル	計画 1日 最大 給水量 m <sup>3</sup>	備考
創設認可	昭和30年5月24日	28,000	200	5,600	
同上変更	昭和32年4月25日	28,000	200	5,600	
第1次拡張	昭和36年12月28日	29,000	250	7,250	
第2次拡張	昭和38年12月10日	32,000	250	8,000	
同上変更	昭和39年12月28日	32,000	250	8,000	
第3次拡張	昭和41年1月11日	36,400	330	12,000	
同上変更	昭和43年9月17日	36,400	330	12,000	
〃	昭和45年3月13日	39,000	330	12,870	継続
〃	昭和47年3月6日	39,000	330	12,870	区域・拡張
第4次拡張	昭和48年8月2日	47,000	520	24,440	
同上第1次変更	昭和55年5月24日	47,800	627	29,990	
第5次拡張	平成3年7月15日	49,000	752	36,850	
同上第1次変更	平成7年5月15日	49,000	752	36,850	群馬県指令生衛第17号 給水区域の拡張 (明保野の一部、金井の一部、御蔭の一部、有馬の一部)
認可事項変更届	平成18年2月20日				名称の変更、事業者の変更及び事業名の変更
認可事項変更届	平成18年4月9日				事業者の変更(新市長決定)
経営廃止届	平成23年4月1日				群馬県指令衛第607-1号 渋川市渋川地区水道事業の廃止 (創設認可のため)

## ② 渋川市祖母島地区簡易水道事業の沿革

祖母島地区の簡易水道事業は、昭和63年に北部簡易水道事業として創設され、平成18年2月20日の市町村合併に伴い、名称を祖母島地区簡易水道事業に変更しました。平成23年に厚生労働大臣に対して、4上水道事業と2簡易水道事業を統合し1上水道事業とする創設認可申請を提出し、併せて、群馬県知事に対して経営廃止届を提出し、平成26年の創設認可により祖母島地区簡易水道事業の経営を廃止しました。

区分	認可年月日 (受理年月日)	計画 給水 人口 人	計画 1人1日 最大 給水量 リットル	計画 1日 最大 給水量 m <sup>3</sup>	備考
創設認可	昭和63年11月2日	730		391.9	群馬県指令環第218号 北部簡易水道事業の創設の認可
経営廃止届	平成18年2月15日				群馬県指令食監第608-1019号 北部簡易水道事業の廃止
経営認可	平成18年2月20日	730	537	391.9	群馬県指令食監第608-1021号 祖母島地区簡易水道事業の経営の認可
認可事項変更届	平成18年4月9日				事業者の変更（新市長決定）
経営廃止届	平成23年4月1日				群馬県指令衛第608-1号 渋川市祖母島地区簡易水道の廃止 (創設認可のため)

## ③ 渋川市伊香保地区水道事業

伊香保地区の上水道事業は、昭和16年に伊香保町水道事業として創設され、その後、給水人口の増加及び区域の拡張、生活文化の向上等により給水量の増加があり、次表に示すように5次の拡張を行ってきました。平成18年2月20日の市町村合併に伴い、名称を渋川市伊香保地区水道事業に変更しました。平成23年に厚生労働大臣に対して、4上水道事業と2簡易水道事業を統合し1上水道事業とする創設認可申請を提出し、併せて、群馬県知事に対して経営廃止届を提出し、平成26年の創設認可により伊香保地区水道事業の経営を廃止しました。

区分	認可年月日 (受理年月日)	計画 給水 人口 人	計画 1人1日 最大 給水量 リットル	計画 1日 最大 給水量 m <sup>3</sup>	備考
創設認可	昭和16年10月24日	9,900	180	1,782	西沢第1水源及び湯元水源により創設
第1次変更	昭和36年2月28日	10,000	400	4,000	沼尾水源増設により給水人口、給水量の変更
第2次変更	昭和39年1月24日	10,000	750	7,500	沼尾水源増量及び長峰浄水場増設
第3次変更	昭和48年9月25日	10,000	830	8,300	西沢第2水源の増設
第4次変更	昭和60年3月25日	5,250	1,638	8,600	給水人口、給水量、取水地点の変更
第5次変更拡張	平成3年2月15日	5,250	2,552	13,400	群馬県指令環第453号 給水量の変更



認可事項変更届	平成18年2月20日				名称の変更、事業者の変更及び事業名の変更
認可事項変更届	平成18年4月9日				事業者の変更（新市長決定）
認可事項変更届	平成19年7月19日				給水区域の追加 （伊香保町伊香保の一部）
経営廃止届	平成23年4月1日				群馬県指令衛第607-1号 渋川市伊香保地区水道事業の廃止 （創設認可のため）

#### ④ 渋川市水沢地区簡易水道事業の沿革

水沢地区の簡易水道事業は、昭和30年に県費補助事業により伊香保町水沢簡易水道事業として創設され、その後、伊香保温泉及び榛名湖の観光客増に伴う水需要急増に対処すべく第1次拡張を行ってきました。平成18年2月20日の市町村合併に伴い、名称を渋川市水沢地区簡易水道事業に変更しました。平成23年に厚生労働大臣に対して、4上水道事業と2簡易水道事業を統合し1上水道事業とする創設認可申請を提出し、併せて、群馬県知事に対して経営廃止届を提出し、平成26年の創設認可により水沢地区簡易水道事業の経営を廃止しました。

区分	認可年月日 （受理年月日）	計画 給水 人口 人	計画 1人1日 最大 給水量 リットル	計画 1日 最大 給水量 m <sup>3</sup>	備考
創設認可	昭和30年11月1日	150	667	100.0	
第1次変更		150	1,333	200.0	配水池200m <sup>3</sup> 増設
経営廃止届	平成18年2月15日				群馬県指令食監第608-1020号 水沢簡易水道事業の廃止
経営認可 （創設認可）	平成18年2月20日	150	1,333.3	200.0	群馬県指令食監第608-1022号 水沢地区簡易水道事業の経営の認可
認可事項変更届	平成18年4月9日				事業者の変更（新市長決定）
経営廃止届	平成23年4月1日				群馬県指令衛第608-1号 渋川市水沢地区水道事業の廃止 （創設認可のため）

#### ⑤ 渋川市子持地区水道事業

子持地区の上水道事業は、昭和48年から4か年継続事業の広域簡易水道事業として創設され昭和52年5月に給水開始しました。その後、給水人口の増加に伴い、次表に示すように3次の拡張を行ってきました。平成18年2月20日の市町村合併に伴い、名称を渋川市子持地区水道事業に変更しました。平成23年に厚生労働大臣に対して、4上水道事業と2簡易水道事業を統合し1上水道事業とする創設認可申請を提出し、併せて、群馬県知事に対して経営廃止届を提出し、平成26年の創設認可により子持地区水道事業の経営を廃止しました。

区分	認可年月日 （受理年月日）	計画 給水 人口 人	計画 1人1日 最大 給水量 リットル	計画 1日 最大 給水量 m <sup>3</sup>	備考
----	------------------	---------------------	---------------------------------	---	----

創設認可	昭和48年8月28日	11,000	212	2,355.5	第1水源（十二沢） 計画取水量 2,592m <sup>3</sup> /日
第1次変更	昭和58年10月25日	13,200	383	5,060	第2水源井 計画取水量 2,704.5m <sup>3</sup> /日
第1次拡張	昭和61年8月25日	14,000	426	5,760	第3水源井 計画取水量 508m <sup>3</sup> /日
第2次拡張	平成1年12月22日	14,000	570	7,980	第4水源井 計画取水量 2,300m <sup>3</sup> /日
第3次拡張	平成5年10月15日	14,000	636	8,900	第5水源井 計画取水量 920m <sup>3</sup> /日
同上第1次変更	平成7年9月19日	14,000	636	8,900	第6水源井 計画取水量 900m <sup>3</sup> /日
同上第2次変更	平成9年9月26日	14,000	636	8,900	第7水源井 計画取水量 700m <sup>3</sup> /日
同上第3次変更	平成17年7月12日	12,300	479	5,874	群馬県指令食監第613-1号 計画給水人口、計画一日最大給水量、計画一人一日最大給水量の変更 水源の追加（第8水源井：計画取水量 700m <sup>3</sup> /日）
認可事項変更届	平成18年2月20日				名称の変更、事業者の変更及び事業名の変更
認可事項変更届	平成18年4月9日				事業者の変更（新市長決定）
第3次拡張 第4次変更	平成19年9月18日	12,300	487	5,956	新第1水源（群馬用水からの受水に変更） 計画取水量 1,728m <sup>3</sup> /日
経営廃止届	平成23年4月1日				群馬県指令衛第607-1号 渋川市子持地区水道事業の廃止（創設認可のため）

## ⑥ 渋川市北橘地区水道事業

北橘地区の上水道事業は、昭和38年に真壁簡易水道事業として創設され、その後、昭和40年の東部、八崎簡易水道事業を創設しました。昭和52年に組合営を含めた4簡易水道事業を統合し、北橘村水道事業として創設されました。その後、次表に示すように3次の変更を行ってきました。平成18年2月20日の市町村合併に伴い、名称を渋川市北橘地区水道事業に変更しました。平成23年に厚生労働大臣に対して、4上水道事業と2簡易水道事業を統合し1上水道事業とする創設認可申請を提出し、併せて、群馬県知事に対して経営廃止届を提出し、平成26年の創設認可により北橘地区水道事業の経営を廃止しました。

区分	認可年月日 (受理年月日)	計画 給水 人口 人	計画 1人1日 最大 給水量 リットル	計画 1日 最大 給水量 m <sup>3</sup>	備考
創設認可	昭和38年6月28日	1,700	150	255	真壁簡易水道事業
第1次拡張 (真壁) 創設認可 創設認可	昭和40年7月30日	8,150	460	3,749	東部簡易水道事業 八崎簡易水道事業

拡張（東部）	昭和43年11月4日	8,150	460	3,749	
第2次拡張（真壁）	昭和45年11月26日	8,150	460	3,749	
創設認可	昭和52年6月17日	10,000	500	5,000	北橋村水道事業
第1次拡張	昭和58年5月6日	10,000	500	5,000	
第2次拡張	昭和63年8月5日	9,580	576	5,518	
第3次拡張	平成12年3月29日	13,000	660	8,580	群馬県指令衛第123号 計画給水人口、計画一日最大給水量の変更 水源の増設（県央第二水道用水供給事業からの受水）
認可事項変更届	平成18年2月20日				名称の変更、事業者の変更及び事業名の変更
認可事項変更届	平成18年4月9日				事業者の変更（新市長決定）
経営廃止届	平成23年4月1日				群馬県指令衛第607-1号 渋川市北橋地区水道事業の廃止（創設認可のため）

## ⑦ 小野上地区簡易水道事業の沿革

小野上地区の簡易水道事業は、昭和48年に国庫補助事業により広域簡易水道である小野上村簡易水道事業として創設されました。その後、給水人口の増加及び区域の拡張、生活文化の向上等により給水量の増加があり、次表に示すように1次の拡張を行ってきました。平成18年2月20日の市町村合併に伴い、名称を小野上地区簡易水道事業に変更しました。平成28年に厚生労働大臣に対して、渋川市水道事業として7簡易水道事業の事業の全部を譲り受ける認可事項変更届を提出し、平成29年に受理され1市1水道事業となり、併せて、群馬県知事に対して、経営廃止届を提出し小野上地区簡易水道事業を廃止しました。

区分	認可年月日 (受理年月日)	計画 給水 人口 人	計画 1人1日 最大 給水量 リットル	計画 1日 最大 給水量 m <sup>3</sup>	備考
創設認可	昭和48年8月31日	2,700	444	1,200	
第1次変更	昭和51年2月7日	2,700	444	1,200	水源の位置及び種別の変更
第1次拡張	昭和54年11月29日	2,700	470	1,270	水源の位置及び種別の変更
同上第1次変更	昭和60年5月16日	2,700	470	1,270	水源の位置及び種別の変更
同上第2次変更	平成11年1月21日	2,700	470	1,270	水源の位置及び種別の変更
経営廃止届	平成18年2月13日				群馬県指令食監第608-1018号 小野上村簡易水道事業の廃止
経営認可 (創設認可)	平成18年2月20日	2,700	470	1,270	群馬県指令食監第608-1023号 小野上地区簡易水道事業の経営の認可

認可事項変更届	平成18年4月9日				事業者の変更（新市長決定）
経営廃止届	平成29年3月27日				群馬県食品・生活衛生課第620-5号

### ⑧ 赤城地区第一簡易水道事業の沿革

赤城地区の第一簡易水道事業は、昭和39年に国庫補助事業により赤城村第一簡易水道事業として創設されました。その後、次表に示すように3次の拡張を行ってきました。平成18年2月20日の市町村合併に伴い、名称を赤城地区第一簡易水道事業に変更しました。平成28年に厚生労働大臣に対して、渋川市水道事業として7簡易水道事業の事業の全部を譲り受ける認可事項変更届を提出し、平成29年に受理され1市1水道事業となり、併せて、群馬県知事に対して、経営廃止届を提出し赤城地区第一簡易水道事業を廃止しました。

区分	認可年月日 (受理年月日)	計画 給水 人口 人	計画 1人1日 最大 給水量 リットル	計画 1日 最大 給水量 m <sup>3</sup>	備考
創設認可	昭和39年7月1日	2,800	157	438.2	
第1次拡張	昭和47年11月8日	4,400	229	1,006	水源の増設 津久田簡易水道の統合
同上第1次変更	昭和52年1月20日	4,400	229	1,006	浄水方法の変更
第2次拡張	昭和58年12月14日	4,400	273	1,200	区域拡張、給水量の増量
第3次拡張	平成16年2月16日	3,237	638	2,064	区域拡張、給水量の増量
経営廃止届	平成18年2月13日				群馬県指令食監第608-1012号 第一簡易水道事業の廃止
経営認可 (創設認可)	平成18年2月20日	3,237	638	2,064	群馬県指令食監第608-1024号 赤城地区第一簡易水道事業の経営 の認可
認可事項変更届	平成18年4月9日				事業者の変更（新市長決定）
経営廃止届	平成29年3月27日				群馬県食品・生活衛生課第620-5号

### ⑨ 赤城地区第二簡易水道事業の沿革

赤城地区の第二簡易水道事業は、昭和40年に国庫補助事業により赤城村第二簡易水道事業として創設されました。その後、次表に示すように3次の拡張を行ってきました。平成18年2月20日の市町村合併に伴い、名称を赤城地区第二簡易水道事業に変更しました。平成28年に厚生労働大臣に対して、渋川市水道事業として7簡易水道事業の事業の全部を譲り受ける認可事項変更届を提出し、平成29年に受理され1市1水道事業となり、併せて、群馬県知事に対して、経営廃止届を提出し赤城地区第二簡易水道事業を廃止しました。

区分	認可年月日 (受理年月日)	計画 給水 人口 人	計画 1人1日 最大 給水量 リットル	計画 1日 最大 給水量 m <sup>3</sup>	備考
----	------------------	---------------------	---------------------------------	---	----

創設認可	昭和40年7月30日	3,300	152	500	
第1次拡張	昭和42年8月19日	3,600	165	595	給水区域の拡張
同上第1次拡張	昭和46年11月21日	4,000	164	655	水源の増設 給水区域の拡張
第2次拡張	昭和51年1月6日	4,000	164	655	水源の増設
第3次拡張	平成16年6月24日	3,500	606	2,120	給水量の増量
経営廃止届	平成18年2月13日				群馬県指令食監第608-1013号 第二簡易水道事業の廃止
経営認可 (創設認可)	平成18年2月20日	3,500	606	2,120	群馬県指令食監第608-1025号 赤城地区第二簡易水道事業の経営 の認可
認可事項変更届	平成18年4月9日				事業者の変更(新市長決定)
変更	平成28年4月28日	2,600	577	1,500	浄水方法の変更
経営廃止届	平成29年3月27日				群馬県食品・生活衛生課第620-5号

## ⑩ 赤城地区第三簡易水道事業の沿革

赤城地区の第三簡易水道事業は、昭和40年に国庫補助事業により赤城村第三簡易水道事業として創設されました。その後、次表に示すように3次の拡張を行ってきました。平成18年2月20日の市町村合併に伴い、名称を赤城地区第三簡易水道事業に変更しました。平成28年に厚生労働大臣に対して、渋川市水道事業として7簡易水道事業の事業の全部を譲り受ける認可事項変更届を提出し、平成29年に受理され1市1水道事業となり、併せて、群馬県知事に対して、経営廃止届を提出し赤城地区第三簡易水道事業を廃止しました。

区分	認可年月日 (受理年月日)	計画 給水 人口 人	計画 1人1日 最大 給水量 リットル	計画 1日 最大 給水量 m <sup>3</sup>	備考
創設認可	昭和43年9月2日	2,700	159	430	創設(国庫補助)
第1次拡張	昭和57年7月16日	2,700	244	660	区域拡張 深井戸2井増設(県費補助)
第2次拡張	昭和63年12月28日	2,700	299	806	狩野々簡易水道統合 深井戸1井増設(村単独)
第3次拡張	平成5年10月25日	2,280	540	1,230	水源(深井戸)の増設
経営廃止届	平成18年2月13日				群馬県指令食監第608-1014号 第三簡易水道事業の廃止
経営認可 (創設認可)	平成18年2月20日	2,280	540	1,230	群馬県指令食監第608-1026号 赤城地区第三簡易水道事業の経営 の認可
変更	平成18年2月20日	2,280	540	1,230	事業名の変更 群馬県食監第608-1026号

認可事項変更届	平成18年4月9日				事業者の変更（新市長決定）
経営廃止届	平成29年3月27日				群馬県食品・生活衛生課第620-5号

### ⑪ 赤城地区第四簡易水道事業の沿革

赤城地区の第四簡易水道事業は、昭和48年に国庫補助事業により赤城村第四簡易水道事業として創設されました。その後、次表に示すように1次の拡張を行ってきました。平成18年2月20日の市町村合併に伴い、名称を赤城地区第四簡易水道事業に変更しました。平成28年に厚生労働大臣に対して、渋川市水道事業として7簡易水道事業の事業の全部を譲り受ける認可事項変更届を提出し、平成29年に受理され1市1水道事業となり、併せて、群馬県知事に対して、経営廃止届を提出し赤城地区第四簡易水道事業を廃止しました。

区分	認可年月日 (受理年月日)	計画 給水 人口 人	計画 1人1日 最大 給水量 リットル	計画 1日 最大 給水量 m <sup>3</sup>	備考
創設認可	昭和48年9月5日	3,500	158	552	
第1次拡張	昭和61年2月22日	1,561	558	871	
経営廃止届	平成18年2月13日				群馬県指令食監第608-1015号 第四簡易水道事業の廃止
経営認可 (創設認可)	平成18年2月20日	1,561	558	871	群馬県指令食監第608-1027号 赤城地区第四簡易水道事業の経営 の認可
変更	平成18年2月20日	1,558	588	916	事業名の変更 群馬県食監第608-1207号
認可事項変更届	平成18年4月9日				事業者の変更（新市長決定）
第1次拡張変更	平成20年3月31日	1,793	516	926	八幡簡易水道組合統合
第1次拡張変更	平成21年3月31日	1,558	588	916	仲井小水道統合
経営廃止届	平成29年3月27日				群馬県食品・生活衛生課第620-5号

### ⑫ 赤城地区樽簡易水道事業の沿革

赤城地区の樽簡易水道事業は、昭和2年に組合営により創設され、昭和38年に公営水道に移管し赤城村樽簡易水道事業となり、その後次表に示すように1次の拡張を行ってきました。平成18年2月20日の市町村合併に伴い、名称を赤城地区樽簡易水道事業に変更しました。平成28年に厚生労働大臣に対して、渋川市水道事業として7簡易水道事業の事業の全部を譲り受ける認可事項変更届を提出し、平成29年に受理され1市1水道事業となり、併せて、群馬県知事に対して、経営廃止届を提出し赤城地区樽簡易水道事業を廃止しました。

区分	認可年月日 (受理年月日)	計画 給水 人口 人	計画 1人1日 最大 給水量 リットル	計画 1日 最大 給水量 m <sup>3</sup>	備考
----	------------------	---------------------	---------------------------------	---	----

創設認可	昭和2年月日不明	不明	不明	不明	
第1次変更	昭和39年1月18日	500	150	75	
第2次変更	昭和40年6月25日	500	150	75	
第1次拡張	平成2年6月1日	300	493	148	
経営廃止届	平成18年2月13日				群馬県指令食監第608-1016号 樽簡易水道事業の廃止
経営認可 (創設認可)	平成18年2月20日	330	448	148	群馬県指令食監第608-1028号 赤城地区樽簡易水道事業の経営の認可
変更	平成18年2月20日	330	448	148	事業名の変更 群馬県食監第608-1028号
認可事項変更届	平成18年4月9日				事業者の変更（新市長決定）
経営廃止届	平成29年3月27日				群馬県食品・生活衛生課第620-5号

### ⑬ 赤城地区棚下簡易水道事業の沿革

赤城地区の棚下簡易水道事業は、昭和37年に組合営により県費補助事業として創設され、昭和46年に公営水道に移管し赤城村棚下簡易水道事業となり、その後、次表に示すように2次の拡張を行ってきました。平成18年2月20日の市町村合併に伴い、名称を赤城地区棚下簡易水道事業に変更しました。平成28年に厚生労働大臣に対して、渋川市水道事業として7簡易水道事業の事業の全部を譲り受ける認可事項変更届を提出し、平成29年に受理され1市1水道事業となり、併せて、群馬県知事に対して、経営廃止届を提出し赤城地区棚下簡易水道事業を廃止しました。

区分	認可年月日 (受理年月日)	計画 給水 人口 人	計画 1人1日 最大 給水量 リットル	計画 1日 最大 給水量 m <sup>3</sup>	備考
創設認可	昭和37年4月30日	600	158	95	
第1次拡張	昭和45年10月26日	600	158	95	水源の増設 給水区域の拡張
第2次拡張	平成16年8月30日	235	596	140	給水量の増量
経営廃止届	平成18年2月13日				群馬県指令食監第608-1017号 棚下簡易水道事業の廃止
経営認可 (創設認可)	平成18年2月20日	235	596	140	群馬県指令食監第608-1029号 赤城地区棚下簡易水道事業の経営の認可
認可事項変更届	平成18年4月9日				事業者の変更（新市長決定）
変更 (軽微な届出)	平成28年4月4日	190	453	86	浄水方法の変更 群馬県食品・生活衛生課
経営廃止届	平成29年3月27日				群馬県食品・生活衛生課第620-5号

### (3) 水道事業統合の推移

	市町村合併前	市町村合併時	八幡簡易水道組合統合
		平成18年2月20日	平成20年3月31日
公営 (法適用)			
	渋川市水道事業	渋川地区水道事業	渋川地区水道事業
	渋川市北部簡易水道事業	祖母島地区簡易水道事業	祖母島地区簡易水道事業
	伊香保町水道事業	伊香保地区水道事業	伊香保地区水道事業
	伊香保町水沢簡易水道事業	水沢地区簡易水道事業	水沢地区簡易水道事業
	子持村水道事業	子持地区水道事業	子持地区水道事業
	北橘村水道事業	北橘地区水道事業	北橘地区水道事業
公営 (非適用)	小野上村簡易水道事業	小野上地区簡易水道事業	小野上地区簡易水道事業
	赤城村第一簡易水道事業	赤城地区第一簡易水道事業	赤城地区第一簡易水道事業
	赤城村第二簡易水道事業	赤城地区第二簡易水道事業	赤城地区第二簡易水道事業
	赤城村第三簡易水道事業	赤城地区第三簡易水道事業	赤城地区第三簡易水道事業
	赤城村第四簡易水道事業	赤城地区第四簡易水道事業	赤城地区第四簡易水道事業
	赤城村樽簡易水道事業	赤城地区樽簡易水道事業	赤城地区樽簡易水道事業
	赤城村棚下簡易水道事業	赤城地区棚下簡易水道事業	赤城地区棚下簡易水道事業

組合 営	八幡簡易水道組合 (赤城村)	八幡簡易水道組合 (赤城地区)	→ 赤城地区 第四簡易水道事業に統合
	仲井小水道組合 (赤城村)	仲井小水道組合 (赤城地区)	仲井小水道組合 (赤城地区)
	蟹谷戸簡易水道組合 (赤城村)	蟹谷戸簡易水道組合 (赤城地区)	蟹谷戸簡易水道組合 (赤城地区)
	見滝簡易水道組合 (赤城村)	見滝簡易水道組合 (赤城地区)	見滝簡易水道組合 (赤城地区)
	見滝中央簡易水道組合 (赤城村)	見滝中央簡易水道組合 (赤城地区)	見滝中央簡易水道組合 (赤城地区)
	高北簡易水道組合 (赤城村)	高北簡易水道組合 (赤城地区)	高北簡易水道組合 (赤城地区)
	北組小水道組合 (赤城村)	北組小水道組合 (赤城地区)	北組小水道組合 (赤城地区)
	上ノ山小水道組合 (渋川市)	上ノ山小水道組合 (渋川地区)	上ノ山小水道組合 (渋川地区)



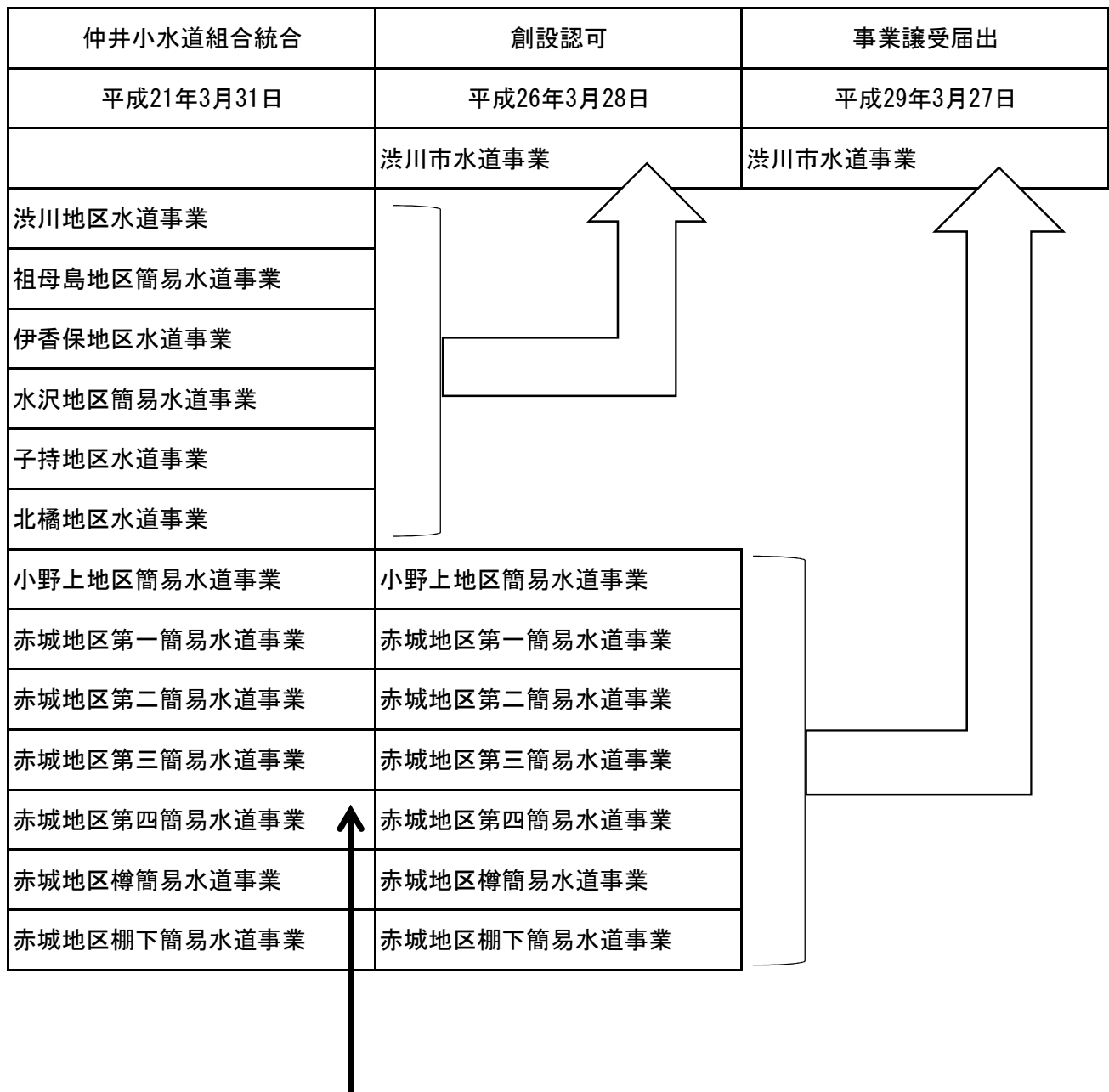

蟹谷戸簡易水道組合 (赤城地区)	蟹谷戸簡易水道組合 (赤城地区)	蟹谷戸簡易水道組合 (赤城地区)
見滝簡易水道組合 (赤城地区)	見滝簡易水道組合 (赤城地区)	見滝簡易水道組合 (赤城地区)
見滝中央簡易水道組合 (赤城地区)	見滝中央簡易水道組合 (赤城地区)	見滝中央簡易水道組合 (赤城地区)
高北簡易水道組合 (赤城地区)	高北簡易水道組合 (赤城地区)	高北簡易水道組合 (赤城地区)
北組小水道組合 (赤城地区)	北組小水道組合 (赤城地区)	北組小水道組合 (赤城地区)
上ノ山小水道組合 (渋川地区)	上ノ山小水道組合 (渋川地区)	上ノ山小水道組合 (渋川地区)



## Ⅱ 事業概要

- ( 1 ) 事業推移
- ( 2 ) 水源別取水量
- ( 3 ) 口径別水道料金
- ( 4 ) 口径別有収水量
- ( 5 ) 水道口径別統計表
- ( 6 ) 水量区分別統計表
- ( 7 ) 大口利用者の状況
- ( 8 ) 水道料金の収納状況
- ( 9 ) 水道料金の収納方法別内訳
- ( 1 0 ) 口座割引集計表
- ( 1 1 ) 給水装置工事受付状況
- ( 1 2 ) 管種別布設状況
- ( 1 3 ) 量水器交換状況
- ( 1 4 ) 配水量分析表
- ( 1 5 ) 送配水管漏水修繕
- ( 1 6 ) 受水状況
- ( 1 7 ) 電気使用状況
- ( 1 8 ) 薬品購入状況（主な施設）
- ( 1 9 ) 漏水調査の成果
- ( 2 0 ) 資機材等の備蓄状況等
- ( 2 1 ) 定期水質検査結果
- ( 2 2 ) 水源地一覧
- ( 2 3 ) 水道施設一覧
- ( 2 4 ) 水道技術管理者資格取得講習会実務研修指導受入
- ( 2 5 ) 小学校社会科見学児童数
- ( 2 6 ) 水道週間ポスター・作文コンクール応募状況

## Ⅱ 事業概要

### (1) 事業推移

年度	区分		行政区域内		給水戸数	給水人口	普及率(%)
			世帯数	人口			
令和2年度	水道	渋川	18,652	41,902	18,649	41,891	100.0
		伊香保	1,416	2,625	1,416	2,625	100.0
		小野上	587	1,458	586	1,455	99.8
		子持	4,535	11,181	4,529	11,164	99.8
		赤城	3,889	9,518	3,605	8,681	91.2
		北橘	3,421	8,806	3,419	8,802	100.0
	計		32,500	75,490	32,204	74,618	98.8
令和3年度	水道	渋川	18,766	41,487	18,764	41,479	100.0
		伊香保	1,395	2,546	1,395	2,546	100.0
		小野上	580	1,411	579	1,408	99.8
		子持	4,536	11,049	4,530	11,032	99.8
		赤城	3,851	9,277	3,573	8,478	91.4
		北橘	3,425	8,678	3,423	8,674	100.0
	計		32,553	74,448	32,264	73,617	98.9
令和4年度	水道	渋川	18,862	41,221	18,857	41,203	100.0
		伊香保	1,393	2,491	1,393	2,491	100.0
		小野上	577	1,372	576	1,368	99.7
		子持	4,592	10,948	4,586	10,932	99.9
		赤城	3,836	9,065	3,555	8,286	91.4
		北橘	3,456	8,574	3,454	8,569	99.9
	計		32,716	73,671	32,421	72,849	98.9
令和5年度	水道	渋川	18,899	40,771	18,894	40,753	100.0
		伊香保	1,386	2,434	1,386	2,434	100.0
		小野上	561	1,308	560	1,304	99.7
		子持	4,623	10,845	4,617	10,833	99.9
		赤城	3,818	8,813	3,580	8,185	92.9
		北橘	3,465	8,429	3,463	8,424	99.9
	計		32,752	72,600	32,500	71,933	99.1
令和6年度	水道	渋川	19,031	40,506	19,029	40,493	100.0
		伊香保	1,388	2,414	1,388	2,414	100.0
		小野上	565	1,272	564	1,268	99.7
		子持	4,642	10,698	4,637	10,687	99.9
		赤城	3,783	8,581	3,586	8,048	93.8
		北橘	3,463	8,291	3,461	8,286	99.9
	計		32,872	71,762	32,665	71,196	99.2

年間 配水量 (m³)	年間 有収水量 (m³)	有収率 (%)	一日平均 配水量 (m³)	一日最大 配水量 (m³)	最大 稼働率 (%)
6,563,868	5,578,848	85.0	17,983	20,461	
1,239,993	933,379	75.3	3,397	4,581	
400,174	210,901	52.7	1,096	1,307	
1,871,735	1,175,357	62.8	5,128	5,580	
1,274,212	941,173	73.9	3,491	4,780	
1,398,184	1,079,452	77.2	3,831	5,397	
12,748,166	9,919,110	77.8	34,926	42,106	71.9
6,401,897	5,489,918	85.8	17,539	20,776	
1,225,706	947,155	77.3	3,358	4,887	
383,061	194,457	50.8	1,049	1,339	
1,765,786	1,156,658	65.5	4,838	5,426	
1,308,243	916,028	70.0	3,584	4,579	
1,253,088	995,263	79.4	3,433	3,810	
12,337,781	9,699,479	78.6	33,802	40,817	69.7
6,496,043	5,415,414	83.4	17,797	22,532	
1,344,020	1,045,728	77.8	3,682	4,804	
395,526	196,289	49.6	1,084	1,270	
1,833,584	1,150,214	62.7	5,024	6,204	
1,277,722	895,383	70.1	3,501	5,136	
1,195,201	979,952	82.0	3,275	4,361	
12,542,096	9,682,980	77.2	34,362	44,307	79.8
6,493,261	5,320,121	81.9	17,790	19,793	
1,440,488	1,090,877	75.7	3,947	4,979	
383,323	183,233	47.8	1,050	1,212	
1,815,251	1,127,857	62.1	4,973	5,584	
1,285,303	881,806	68.6	3,521	4,419	
1,226,154	965,800	78.8	3,359	4,173	
12,643,780	9,569,694	75.7	34,640	40,160	71.4
6,548,797	5,216,495	79.7	17,942	20,169	
1,508,215	1,097,433	72.8	4,132	5,017	
347,749	176,049	50.6	953	1,191	
1,771,869	1,110,663	62.7	4,854	5,299	
1,390,576	876,160	63.0	3,810	4,527	
1,276,417	953,117	74.7	3,497	4,658	
12,843,623	9,429,917	73.4	35,188	40,861	71.1

## (2) 水源別取水量

年度	事業名		表流水	湧水	地下水		伏流水	合計
					深井戸	立坑		
令和2年度	上水道	渋川	2,290,169	0	2,881,872	1,502,434	0	6,674,475
		伊香保	818,720	783,014	0	0	118,129	1,719,863
		小野上	229,591	0	189,434	0	0	419,025
		子持	571,730	0	1,305,381	0	0	1,877,111
		赤城	0	583,175	748,971	0	0	1,332,146
		北橘	292,412	0	1,225,800	0	0	1,518,212
	合計		4,202,622	1,366,189	6,351,458	1,502,434	118,129	13,540,832
令和3年度	上水道	渋川	2,133,553	210,452	2,959,153	1,594,540	0	6,897,698
		伊香保	963,529	590,013	0	0	64,668	1,618,210
		小野上	188,454	0	213,456	0	0	401,910
		子持	563,359	0	1,179,395	0	0	1,742,754
		赤城	0	705,434	881,170	0	0	1,586,604
		北橘	291,927	0	1,071,509	0	0	1,363,436
	合計		4,140,822	1,505,899	6,304,683	1,594,540	64,668	13,610,612
令和4年度	上水道	渋川	2,293,385	212,899	2,992,217	1,326,497	0	6,824,998
		伊香保	892,117	514,119	0	0	209,646	1,615,882
		小野上	201,299	0	215,994	0	0	417,293
		子持	562,483	0	1,285,270	0	0	1,847,753
		赤城	0	721,717	845,694	0	0	1,567,411
		北橘	291,786	0	1,026,747	0	0	1,318,533
	合計		4,241,070	1,448,735	6,365,922	1,326,497	209,646	13,591,870
令和5年度	上水道	渋川	2,257,453	186,587	3,185,584	1,249,378	0	6,879,002
		伊香保	867,758	516,723	0	0	266,889	1,651,370
		小野上	189,244	0	244,121	0	0	433,365
		子持	564,383	0	1,303,938	0	0	1,868,321
		赤城	0	722,418	863,110	0	0	1,585,528
		北橘	353,257	0	1,006,592	0	0	1,359,849
	合計		4,232,095	1,425,728	6,603,345	1,249,378	266,889	13,777,435
令和6年度	上水道	渋川	2,234,982	197,627	3,109,762	1,339,523	0	6,881,894
		伊香保	956,061	513,604	0	0	266,948	1,736,613
		小野上	172,390	0	186,419	0	0	358,809
		子持	567,424	0	1,246,718	0	0	1,814,142
		赤城	0	725,333	905,446	0	0	1,630,779
		北橘	366,338	0	1,020,952	0	0	1,387,290
	合計		4,297,195	1,436,564	6,469,297	1,339,523	266,948	13,809,527

### (3) 口径別水道料金

(単位：千円)

区分			13mm	20mm	25mm	30mm	40mm	50mm	75mm	100mm 以上	計
令和 2 年度	上 水 道	洪 川	486,786	109,945	36,357	30,128	62,436	47,171	76,507	62,256	911,586
		伊香保	31,958	8,911	17,741	0	65,477	61,389	3,384	0	188,860
		小野上	19,337	3,509	1,964	97	4,021	7,998	0	0	36,926
		子 持	136,042	10,062	11,067	8,079	3,299	12,435	3,955	0	184,939
		赤 城	115,523	9,652	3,903	6,890	6,617	3,491	0	0	146,076
		北 橘	82,272	35,583	3,994	11,417	10,409	8,473	15,586	6,837	174,571
	計		871,918	177,662	75,026	56,611	152,259	140,957	99,432	69,093	1,642,958
令和 3 年度	上 水 道	洪 川	474,162	111,895	32,623	30,356	64,256	47,065	76,840	64,037	901,234
		伊香保	30,595	11,873	16,730	0	71,186	59,374	4,045	0	193,803
		小野上	18,097	2,839	1,877	95	3,617	7,178	0	0	33,703
		子 持	133,482	10,595	9,508	8,206	2,975	11,506	4,728	0	181,000
		赤 城	111,635	9,525	3,994	6,621	6,821	4,532	0	0	143,128
		北 橘	79,226	35,225	3,674	11,427	10,190	8,776	4,224	6,794	159,536
	計		847,197	181,952	68,406	56,705	159,045	138,431	89,837	70,831	1,612,404
令和 4 年度	上 水 道	洪 川	457,608	112,729	32,242	31,835	62,827	45,840	78,580	69,955	891,616
		伊香保	30,204	9,321	16,661	0	81,528	72,497	6,600	0	216,811
		小野上	17,860	2,502	2,472	54	4,210	7,598	0	0	34,696
		子 持	132,775	11,011	8,394	8,133	2,963	11,179	5,755	0	180,210
		赤 城	110,117	9,495	4,489	6,080	6,137	4,658	0	0	140,976
		北 橘	77,850	34,884	3,582	10,750	9,979	8,631	4,994	6,548	157,218
	計		826,414	179,942	67,840	56,852	167,644	150,403	95,929	76,503	1,621,527
令和 5 年度	上 水 道	洪 川	446,849	115,400	31,163	28,298	61,011	43,175	81,490	70,892	878,278
		伊香保	29,835	9,034	17,514	12	81,035	81,657	5,353	0	224,439
		小野上	17,284	2,261	1,333	43	3,238	7,824	0	0	31,983
		子 持	129,787	11,528	9,279	8,129	2,802	11,580	3,934	0	177,039
		赤 城	106,331	10,421	5,550	5,614	6,115	4,930	0	0	138,962
		北 橘	75,337	34,750	3,902	10,444	10,244	8,776	5,981	6,587	156,022
	計		805,424	183,393	68,741	52,541	164,444	157,942	96,758	77,478	1,606,721
令和 6 年度	上 水 道	洪 川	427,406	118,971	34,752	31,809	68,447	49,123	90,619	79,956	901,081
		伊香保	28,225	9,986	20,712	79	96,726	93,264	5,486	0	254,478
		小野上	16,622	2,405	1,556	47	2,092	9,903	0	0	32,625
		子 持	128,602	12,820	9,617	9,404	3,089	11,328	3,062	0	177,921
		赤 城	106,234	11,009	5,715	6,228	7,560	5,700	0	0	142,446
		北 橘	73,029	35,608	5,355	11,953	11,809	10,832	6,331	7,878	162,794
	計		780,117	190,799	77,707	59,519	189,722	180,150	105,497	87,834	1,671,345

## (4) 口径別有収水量

(単位：m³)

区分			13mm	20mm	25mm	30mm	40mm	50mm	75mm	100mm 以上	計
令和 2 年度	水道	渋 川	3,328,285	767,940	181,728	143,509	277,496	200,648	350,122	343,956	5,593,684
		伊香保	207,884	57,099	87,943	0	292,592	277,753	14,217	0	937,488
		小野上	128,502	21,770	10,048	227	17,989	34,307	0	0	212,843
		子 持	935,521	69,360	55,946	37,233	14,690	53,729	15,467	0	1,181,946
		赤 城	790,928	62,755	17,317	32,046	28,130	12,370	0	0	943,546
		北 橘	569,817	253,795	20,793	52,297	46,692	36,062	73,041	28,479	1,080,976
	計		5,960,937	1,232,719	373,775	265,312	677,589	614,869	452,847	372,435	9,950,483
令和 3 年度	水道	渋 川	3,226,826	778,134	165,162	143,188	285,795	200,123	353,537	352,061	5,504,826
		伊香保	197,686	70,717	82,851	0	317,222	265,118	17,078	0	950,672
		小野上	120,228	18,149	9,490	211	16,216	30,584	0	0	194,878
		子 持	917,968	72,981	48,420	37,932	13,293	49,393	19,243	0	1,159,230
		赤 城	761,341	61,915	18,095	30,672	29,184	16,959	0	0	918,166
		北 橘	548,092	251,010	19,237	52,296	45,446	37,310	16,005	28,295	997,691
	計		5,772,141	1,252,906	343,255	264,299	707,156	599,487	405,863	380,356	9,725,463
令和 4 年度	水道	渋 川	3,106,406	788,167	163,303	150,070	279,955	194,341	360,917	386,446	5,429,605
		伊香保	19,169	58,934	83,151	0	362,124	329,137	31,045	0	883,560
		小野上	118,062	16,193	11,994	44	18,815	32,325	0	0	197,433
		子 持	910,243	75,925	43,393	37,709	13,235	47,623	23,943	0	1,152,071
		赤 城	747,116	62,456	20,519	28,136	26,139	17,793	0	0	902,159
		北 橘	537,510	248,655	19,083	49,662	44,385	36,486	19,261	27,231	982,273
	計		5,438,506	1,250,330	341,443	265,621	744,653	657,705	435,166	413,677	9,547,101
令和 5 年度	水道	渋 川	3,022,483	805,678	157,671	134,685	271,568	182,667	372,396	392,089	5,339,237
		伊香保	188,396	57,939	87,848	62	360,442	376,109	23,743		1,094,539
		小野上	113,686	14,862	6,963	18	14,595	33,270	0	0	183,394
		子 持	888,376	80,546	47,112	37,861	12,537	49,390	16,038	0	1,131,860
		赤 城	720,394	67,770	25,342	25,931	25,728	19,018	0	0	884,183
		北 橘	519,952	247,724	20,465	48,096	45,568	37,202	23,515	27,396	969,918
	計		5,453,287	1,274,519	345,401	246,653	730,438	697,656	435,692	419,485	9,603,131
令和 6 年度	水道	渋 川	2,953,305	812,439	153,113	131,568	264,255	180,891	356,982	380,829	5,233,382
		伊香保	182,596	59,035	90,128	273	372,800	372,682	20,863	0	1,098,377
		小野上	110,808	15,248	6,992	16	8,168	36,404	0	0	177,636
		子 持	880,416	86,241	43,048	37,727	12,101	41,949	10,479	0	1,111,961
		赤 城	716,501	66,936	22,752	25,228	27,691	19,273	0	0	878,381
		北 橘	503,275	245,630	23,813	47,519	45,547	40,204	21,356	28,411	955,755
	計		5,346,901	1,285,529	339,846	242,331	730,562	691,403	409,680	409,240	9,455,492



# (5) 水道口径別統計表

全地区

			令和2年度	令和3年度	令和4年度	令和5年度	令和6年度
全地区	13mm	件数(件)	167,901	167,878	167,242	166,465	166,434
		水量(m³)	5,960,937	5,772,141	5,613,506	5,453,287	5,346,901
		金額(円)	871,917,948	847,196,224	826,414,142	805,423,731	780,117,071
	20mm	件数(件)	27,321	28,075	28,971	29,752	30,386
		水量(m³)	1,232,719	1,252,906	1,250,330	1,274,519	1,285,529
		金額(円)	177,661,813	181,951,427	179,939,932	183,393,088	190,798,742
	25mm	件数(件)	2,900	2,934	2,955	2,946	2,915
		水量(m³)	373,775	343,255	341,443	345,401	339,846
		金額(円)	75,025,823	68,405,615	67,838,560	68,741,296	77,706,771
	30mm	件数(件)	743	741	745	754	773
		水量(m³)	265,312	264,299	265,621	246,653	242,331
		金額(円)	56,610,569	56,705,253	56,852,411	52,540,536	59,519,156
	40mm	件数(件)	1,205	1,215	1,211	1,208	1,223
		水量(m³)	677,589	707,156	744,653	730,438	730,562
		金額(円)	152,258,644	159,045,518	167,643,668	164,443,789	189,722,373
	50mm	件数(件)	746	762	760	752	743
		水量(m³)	614,869	599,487	657,705	697,656	691,403
		金額(円)	140,957,415	138,431,197	150,402,636	157,942,334	180,150,172
	75mm	件数(件)	163	160	159	158	157
		水量(m³)	452,847	405,863	435,166	435,692	409,680
		金額(円)	99,432,443	89,837,286	95,928,865	96,758,376	105,496,846
	100mm	件数(件)	6	8	8	8	7
		水量(m³)	28,479	28,809	28,246	28,512	33,680
		金額(円)	6,836,709	6,989,312	6,847,401	6,913,203	9,371,890
	150mm	件数(件)	12	12	12	12	12
		水量(m³)	343,956	351,547	385,431	390,973	375,560
		金額(円)	62,256,282	63,842,031	69,656,235	70,565,055	78,461,834
	その他	件数(件)	0	0	0	0	0
		水量(m³)	0	0	0	0	0
		金額(円)	0	0	0	0	0
	計	件数(件)	200,997	201,785	202,063	202,055	202,650
		水量(m³)	9,950,483	9,725,463	9,722,101	9,603,131	9,455,492
		金額(円)	1,642,957,646	1,612,403,863	1,621,523,850	1,606,721,408	1,671,344,855
増減件数			441	788	278	-8	595
増減割合			100.22%	100.39%	100.14%	100.00%	100.29%

## (6) 水量区分別統計表

月使用量	調定	令和2年度	令和3年度	令和4年度	令和5年度	令和6年度
0～5m <sup>3</sup>	件数(件)	35,858	37,134	38,108	38,678	39,820
	水量(m <sup>3</sup> )	135,792	141,658	146,949	148,412	151,599
6～8m <sup>3</sup>	件数(件)	17,323	18,155	18,409	18,957	19,278
	水量(m <sup>3</sup> )	232,826	243,223	247,104	254,604	258,672
9～10m <sup>3</sup>	件数(件)	11,471	11,945	12,197	12,426	12,716
	水量(m <sup>3</sup> )	211,185	219,536	224,495	229,030	233,731
11～20m <sup>3</sup>	件数(件)	58,698	59,720	61,231	62,173	62,619
	水量(m <sup>3</sup> )	1,787,242	1,819,531	1,862,230	1,887,952	1,900,835
21～30m <sup>3</sup>	件数(件)	43,005	42,455	41,701	41,105	40,537
	水量(m <sup>3</sup> )	2,122,914	2,093,474	2,052,091	2,022,495	1,990,688
31～40m <sup>3</sup>	件数(件)	19,016	18,012	17,115	16,233	15,619
	水量(m <sup>3</sup> )	1,309,822	1,240,273	1,175,376	1,117,051	1,074,197
41～50m <sup>3</sup>	件数(件)	7,507	6,861	6,111	5,628	5,478
	水量(m <sup>3</sup> )	668,492	610,152	542,008	499,226	484,998
51～100m <sup>3</sup>	件数(件)	5,457	4,929	4,587	4,237	4,021
	水量(m <sup>3</sup> )	688,839	625,576	584,864	541,142	514,053
101～150m <sup>3</sup>	件数(件)	804	770	849	831	798
	水量(m <sup>3</sup> )	195,851	186,721	207,339	204,787	195,115
151～200m <sup>3</sup>	件数(件)	431	383	411	424	439
	水量(m <sup>3</sup> )	149,024	132,697	142,145	146,946	151,221
201～500m <sup>3</sup>	件数(件)	831	814	758	746	709
	水量(m <sup>3</sup> )	505,150	488,996	461,353	453,810	435,979
501～1000m <sup>3</sup>	件数(件)	314	316	297	312	309
	水量(m <sup>3</sup> )	455,716	457,275	419,202	438,046	434,861
1001～3000m <sup>3</sup>	件数(件)	239	251	264	243	255
	水量(m <sup>3</sup> )	776,551	806,358	837,928	780,334	836,846
3001～5000m <sup>3</sup>	件数(件)	17	21	31	38	28
	水量(m <sup>3</sup> )	123,254	155,684	236,473	283,157	208,690
5001m <sup>3</sup> ～	件数(件)	26	19	24	24	24
	水量(m <sup>3</sup> )	587,825	504,309	582,544	596,139	584,007
計	件数(件)	200,997	201,785	202,093	202,055	202,650
	水量(m <sup>3</sup> )	9,950,483	9,725,463	9,722,101	9,603,131	9,455,492

## (7) 大口利用者の状況

(上位50)

(単位：m<sup>3</sup>)

	令和2年度	令和3年度	令和4年度	令和5年度	令和6年度
1	297,863	304,256	317,260	332,681	304,727
2	110,282	108,705	105,862	104,683	99,315
3	74,581	58,654	72,284	77,539	88,668
4	63,774	54,448	68,171	58,292	70,833
5	52,660	47,867	58,569	57,448	54,269
6	46,093	47,291	49,805	53,443	53,545
7	36,650	38,734	45,572	41,112	46,275
8	35,107	34,276	43,945	41,008	37,655
9	32,610	32,835	38,436	36,410	37,404
10	32,359	30,179	32,642	35,136	34,458
11	30,619	28,594	32,343	34,057	34,371
12	30,208	26,529	31,385	33,983	33,144
13	30,172	26,159	27,471	31,241	33,093
14	27,594	25,831	25,613	31,031	30,019
15	25,715	23,935	25,341	29,566	29,626
16	24,369	23,331	23,902	28,008	28,304
17	23,886	23,063	23,450	27,632	24,935
18	23,694	22,802	23,351	23,743	24,253
19	22,454	22,468	22,890	23,616	24,136
20	22,267	22,154	22,817	23,199	23,814
21	18,753	21,315	22,581	22,903	23,205
22	18,746	18,644	22,296	22,869	23,118
23	18,024	17,954	22,102	22,703	21,630
24	17,715	17,761	21,611	22,097	21,519
25	17,362	17,133	21,087	21,441	21,110
26	17,215	17,078	20,818	17,715	21,087
27	16,332	17,067	20,621	17,228	20,863
28	16,110	16,559	19,781	16,641	19,208
29	15,874	16,134	18,120	16,117	18,665
30	15,634	16,067	16,868	15,884	16,988
31	15,111	15,988	16,393	15,531	16,050
32	14,719	15,721	16,214	15,401	15,622
33	14,261	15,612	16,204	14,799	15,296
34	14,228	15,133	15,897	14,676	15,255
35	14,069	14,993	15,746	14,635	14,667
36	13,944	14,615	14,763	14,430	14,574
37	13,832	14,380	14,644	14,306	14,364
38	13,166	13,803	14,640	14,248	14,321
39	13,073	13,773	14,468	13,750	13,866
40	12,563	13,642	14,366	13,591	13,541
41	12,366	13,278	14,333	13,590	13,443
42	12,099	13,141	14,298	13,164	13,193
43	12,000	13,106	13,728	13,038	12,660
44	11,681	12,691	13,526	13,035	12,367
45	11,637	12,290	13,459	12,678	12,354
46	11,528	12,197	13,436	12,414	12,258
47	11,452	11,997	13,035	12,325	12,160
48	11,397	11,995	13,011	12,260	12,107
49	11,290	11,981	12,787	12,084	12,095
50	11,225	11,700	12,757	12,014	11,976
計	1,470,363	1,449,859	1,584,699	1,591,395	1,592,406

## (8) 水道料金の収納状況

(単位：円)

区分				調定額	収納額	収納率	未収額	うち不納欠損額
令和2年度	過年度分	水道	渋川	16,490,788	14,184,882	86.02	2,305,906	758,505
			伊香保	9,497,046	4,006,832	42.19	5,490,214	135,136
			小野上	1,049,962	243,258	23.17	806,704	141,966
			子持	5,489,349	4,864,531	88.62	624,818	20,386
			赤城	3,107,754	3,061,838	98.52	45,916	1,566
			北橘	1,777,023	1,435,820	80.80	341,203	82,754
		計	37,411,922	27,797,161	74.30	9,614,761	1,140,313	
	現年度分	水道	渋川	903,522,719	889,935,314	98.50	13,587,405	
			伊香保	187,648,287	178,021,673	94.87	9,626,614	
			小野上	36,313,546	36,020,736	99.19	292,810	
			子持	182,248,382	177,953,342	97.64	4,295,040	
			赤城	144,604,456	141,882,775	98.12	2,721,681	
			北橘	173,339,595	172,128,525	99.30	1,211,070	
		計	1,627,676,985	1,595,942,365	98.05	31,734,620		
	計			1,665,088,907	1,623,739,526	97.52	41,349,381	1,140,313
令和3年度	過年度分	水道	渋川	15,134,806	12,827,286	84.75	2,307,520	464,857
			伊香保	14,981,692	3,714,519	24.79	11,267,173	203,407
			小野上	957,548	161,583	16.87	795,965	133,971
			子持	4,899,472	4,328,434	88.34	571,038	43,530
			赤城	2,766,031	2,711,060	98.01	54,971	6,566
			北橘	1,469,519	1,199,481	81.62	270,038	97,177
		計	40,209,068	24,942,363	62.03	15,266,705	949,508	
	現年度分	水道	渋川	893,087,866	879,668,847	98.50	13,419,019	
			伊香保	192,704,332	186,872,820	96.97	5,831,512	
			小野上	33,421,930	33,174,863	99.26	247,067	
			子持	179,214,956	174,951,012	97.62	4,263,944	
			赤城	141,670,679	139,089,980	98.18	2,580,699	
			北橘	158,077,184	156,977,492	99.30	1,099,692	
		計	1,598,176,947	1,570,735,014	98.28	27,441,933		
	計			1,638,386,015	1,595,677,377	97.39	42,708,638	949,508
令和4年度	過年度分	水道	渋川	15,008,853	13,184,812	87.85	1,824,041	266,248
			伊香保	16,895,278	5,284,984	31.28	11,610,294	334,715
			小野上	909,061	175,444	19.30	733,617	108,961
			子持	4,788,922	4,310,581	90.01	478,341	129,779
			赤城	2,629,104	2,565,790	97.59	63,314	4,968
			北橘	1,267,493	1,052,344	83.03	215,149	24,968
		計	41,498,711	26,573,955	64.04	14,924,756	869,639	
	現年度分	水道	渋川	881,474,175	869,090,405	98.60	12,383,770	
			伊香保	214,197,237	207,833,256	97.03	6,363,981	
			小野上	34,264,438	33,951,203	99.09	313,235	
			子持	178,607,378	173,579,628	97.19	5,027,750	
			赤城	138,564,787	135,924,250	98.09	2,640,537	
			北橘	155,809,629	154,896,699	99.41	912,930	
		計	1,602,917,644	1,575,275,441	98.28	27,642,203		
	計			1,644,416,355	1,601,849,396	97.41	42,566,959	869,639

(単位：円)

区分				調定額	収納額	収納率	未収額	うち不納欠損額
令和5年度	過年度分	水道	渋川	13,893,904	12,303,080	88.55	1,590,824	237,688
			伊香保	17,639,560	8,948,667	50.73	8,690,893	1,503,072
			小野上	937,891	224,586	23.95	713,305	78,359
			子持	5,388,456	4,996,033	92.72	392,423	44,675
			赤城	2,699,246	2,613,681	96.83	85,565	4,968
			北橘	1,103,111	776,516	70.39	326,595	76,744
		計	41,662,168	29,862,563	71.68	11,799,605	1,945,506	
	現年度分	水道	渋川	869,724,077	802,046,924	92.22	67,677,153	
			伊香保	223,418,436	207,749,109	92.99	15,669,327	
			小野上	31,752,979	31,212,483	98.30	540,496	
			子持	175,106,740	147,363,627	84.16	27,743,113	
			赤城	137,635,054	116,014,235	84.29	21,620,819	
			北橘	154,242,119	150,580,111	97.63	3,662,008	
		計	1,591,879,405	1,454,966,489	91.40	136,912,916		
	計			1,633,541,573	1,484,829,052	90.90	148,712,521	1,945,506
令和6年度	過年度分	水道	渋川	68,561,381	66,766,939	97.38	1,794,442	199,702
			伊香保	22,825,490	16,777,140	73.50	6,048,350	216,712
			小野上	1,175,442	436,403	37.13	739,039	33,447
			子持	27,866,769	27,521,639	98.76	345,130	46,692
			赤城	21,464,212	21,331,321	99.38	132,891	15,428
			北橘	3,911,639	3,643,740	93.15	267,899	17,480
		計	145,804,933	136,477,182	93.60	9,327,751	529,461	
	現年度分	水道	渋川	892,436,883	810,809,218	90.85	81,627,665	
			伊香保	253,940,798	237,926,946	93.69	16,013,852	
			小野上	32,031,930	31,499,254	98.34	532,676	
			子持	176,583,819	143,994,683	81.54	32,589,136	
			赤城	141,116,517	116,027,506	82.22	25,089,011	
			北橘	161,276,914	158,554,815	98.31	2,722,099	
		計	1,657,386,861	1,498,812,422	90.43	158,574,439		
	計			1,803,191,794	1,635,289,604	90.69	167,902,190	529,461

## (9) 水道料金の収納方法別内訳

(単位：円)

区分			口座振替	納付書			集金	計
				窓口・金融機関	コンビニ	計		
令和2年度	水道	渋川	724,226,173	70,546,739	96,592,700	167,139,439	14,292,409	905,658,021
		伊香保	88,133,582	77,041,404	8,309,776	85,351,180	9,094,370	182,579,132
		小野上	27,877,289	6,486,936	1,296,665	7,783,601	642,165	36,303,055
		子持	152,558,657	12,917,989	15,988,625	28,906,614	1,616,986	183,082,257
		赤城	129,612,063	3,498,165	10,739,642	14,237,807	1,268,940	145,118,810
		北橘	147,527,936	11,349,404	11,895,715	23,245,119	3,043,080	173,816,135
		計	1,269,935,700	181,840,637	144,823,123	326,663,760	29,957,950	1,626,557,410
		構成比(%)	78.08	11.18	8.90	20.08	1.84	100.00
令和3年度	水道	渋川	716,693,599	66,600,038	98,058,673	164,658,711	12,274,205	893,626,515
		伊香保	102,150,778	72,346,074	8,833,712	81,179,786	7,739,037	191,069,601
		小野上	29,932,753	1,566,911	1,340,296	2,907,207	499,016	33,338,976
		子持	148,988,393	12,147,714	16,868,856	29,016,570	1,858,770	179,863,733
		赤城	126,387,836	3,565,797	10,841,670	14,407,467	1,262,895	142,058,198
		北橘	132,551,161	11,363,174	12,132,897	23,496,071	2,553,384	158,600,616
		計	1,256,704,520	167,589,708	148,076,104	315,665,812	26,187,307	1,598,557,639
		構成比(%)	78.61	10.48	9.26	19.75	1.64	100.00
令和4年度	水道	渋川	705,781,082	63,064,016	99,670,602	162,734,618	14,713,052	883,228,752
		伊香保	117,651,384	79,473,047	9,910,950	89,383,997	6,686,143	213,721,524
		小野上	31,634,031	910,882	1,300,443	2,211,325	387,540	34,232,896
		子持	146,504,824	11,782,422	17,827,194	29,609,616	1,904,029	178,018,469
		赤城	123,409,102	2,973,705	10,969,247	13,942,952	1,562,608	138,914,662
		北橘	129,479,444	11,748,209	12,227,519	23,975,728	2,622,340	156,077,512
		計	1,254,459,867	169,952,281	151,905,955	321,858,236	27,875,712	1,604,193,815
		構成比(%)	78.20	10.59	9.47	20.06	1.74	100.00
令和5年度	水道	渋川	648,745,288	51,698,300	99,640,372	151,338,672	14,763,403	814,847,363
		伊香保	120,675,625	76,463,508	9,647,085	86,110,593	10,191,838	216,978,056
		小野上	28,830,257	818,213	1,262,150	2,080,363	588,379	31,498,999
		子持	122,377,406	8,640,768	19,529,419	28,170,187	1,941,317	152,488,910
		赤城	102,193,589	3,277,358	11,604,685	14,882,043	1,727,866	118,803,498
		北橘	128,710,637	8,964,408	11,650,923	20,615,331	2,111,993	151,437,961
		計	1,151,532,802	149,862,555	153,334,634	303,197,189	31,324,796	1,486,054,787
		構成比(%)	77.49	10.08	10.32	20.40	2.11	100.00
令和6年度	水道	渋川	698,005,175	59,539,008	105,720,478	165,259,486	15,012,795	878,277,456
		伊香保	133,472,197	95,789,997	10,246,677	106,036,674	15,307,535	254,816,406
		小野上	28,932,914	992,198	1,510,729	2,502,927	506,861	31,942,702
		子持	141,938,768	6,944,820	21,071,667	28,016,487	1,688,266	171,643,521
		赤城	118,507,476	3,177,725	14,021,849	17,199,574	1,747,566	137,454,616
		北橘	132,592,205	13,569,072	13,686,936	27,256,008	2,508,781	162,356,994
		計	1,253,448,735	180,012,820	166,258,336	346,271,156	36,771,804	1,636,491,695
		構成比(%)	76.59	11.00	10.16	21.16	2.25	100.00

# ( 1 0 ) 口座割引集計表

区分		令和2年度	令和3年度	令和4年度	令和5年度	令和6年度
渋川	件数(件)	92,464	92,695	92,346	84,847	90,594
	水量(m <sup>3</sup> )	4,480,707	4,411,128	4,357,717	4,018,542	4,140,201
	口座割引前	718,616,807	711,533,006	704,315,675	653,205,293	702,949,019
	口座割引後	713,531,287	706,434,781	699,263,645	648,538,708	697,966,349
	割引金額(円)	5,085,520	5,098,225	5,052,030	4,666,585	4,982,670
伊香保	件数(件)	5,807	5,788	5,742	5,606	5,485
	水量(m <sup>3</sup> )	450,477	502,846	572,950	596,242	585,677
	口座割引前	87,889,674	100,355,952	115,872,717	120,972,746	133,773,872
	口座割引後	87,570,289	100,037,612	115,556,907	120,664,416	133,472,197
	割引金額(円)	319,385	318,340	315,810	308,330	301,675
小野上	件数(件)	3,751	3,758	3,746	3,670	3,564
	水量(m <sup>3</sup> )	169,180	175,322	181,023	166,545	158,792
	口座割引前	27,932,894	30,040,201	31,718,841	29,025,925	29,128,934
	口座割引後	27,726,589	29,833,511	31,512,811	28,824,075	28,932,914
	割引金額(円)	206,305	206,690	206,030	201,850	196,020
子持	件数(件)	22,433	22,515	22,677	18,949	22,592
	水量(m <sup>3</sup> )	986,956	964,600	950,901	799,066	919,715
	口座割引前	151,756,735	148,421,530	146,135,950	123,382,311	143,181,328
	口座割引後	150,522,920	147,183,205	144,888,715	122,340,116	141,938,768
	割引金額(円)	1,233,815	1,238,325	1,247,235	1,042,195	1,242,560
赤城	件数(件)	18,566	18,399	18,287	15,186	18,159
	水量(m <sup>3</sup> )	831,597	806,662	784,564	656,353	750,822
	口座割引前	128,782,102	125,772,870	122,628,663	103,019,216	119,506,221
	口座割引後	127,760,972	124,760,925	121,622,878	102,183,986	118,507,476
	割引金額(円)	1,021,130	1,011,945	1,005,785	835,230	998,745
北橘	件数(件)	17,257	17,252	17,204	17,170	17,006
	水量(m <sup>3</sup> )	906,208	838,420	819,959	812,394	789,103
	口座割引前	144,920,056	132,654,836	129,658,887	129,618,269	133,513,428
	口座割引後	143,970,921	131,705,976	128,712,667	128,673,919	132,578,098
	割引金額(円)	949,135	948,860	946,220	944,350	935,330
合計	件数(件)	160,278	160,407	160,002	145,428	157,400
	水量(m <sup>3</sup> )	7,825,125	7,698,978	7,667,114	7,049,142	7,344,310
	口座割引前	1,259,898,268	1,248,778,395	1,250,330,733	1,159,223,760	1,262,052,802
	口座割引後	1,251,082,978	1,239,956,010	1,241,557,623	1,151,225,220	1,253,395,802
	割引金額(円)	8,815,290	8,822,385	8,773,110	7,998,540	8,657,000

※口座割引は、平成21年8月検針分から実施しています。

# ( 1 1 ) 給水装置工事受付状況

(単位：件)

年度	区分		新規	改造	その他 (撤去含)	計
令和2年度	水道	渋 川	134	208	37	379
		伊香保	1	8	0	9
		小野上	2	2	1	5
		子 持	45	59	5	109
		赤 城	12	15	1	28
		北 橘	12	30	1	43
	計		206	322	45	573
令和3年度	水道	渋 川	186	198	30	414
		伊香保	2	4	0	6
		小野上		1	0	1
		子 持	53	50	3	106
		赤 城	11	18	0	29
		北 橘	28	39	0	67
	計		280	310	33	623
令和4年度	水道	渋 川	195	224	13	432
		伊香保	1	2	0	3
		小野上	1	1	0	2
		子 持	62	47	2	111
		赤 城	13	19	2	34
		北 橘	26	27	0	53
	計		298	320	17	635
令和5年度	水道	渋 川	171	193	37	401
		伊香保	2	7	8	17
		小野上	1	0	0	1
		子 持	27	49	2	78
		赤 城	61	18	0	79
		北 橘	18	22	2	42
	計		280	289	49	618
令和6年度	水道	渋 川	145	164	29	338
		伊香保	5	8	3	16
		小野上	1	3	0	4
		子 持	26	44	1	71
		赤 城	34	14	2	50
		北 橘	14	22	3	39
	計		225	255	38	518



## ( 1 2 ) 管種別布設状況

(単位：m) (令和7年3月31日)

管種区分		水道事業						合 計
		渋 川	伊香保	小野上	子 持	赤 城	北 橘	
導水管	ダクタイル鋳鉄管 (耐震管)	347	116	0	138	86	0	687
	ダクタイル鋳鉄管	2,137	831	1,201	1,032	1,015	0	6,216
	鋳鉄管	0	0	0	0	0	0	0
	鋼管	0	2	0	160	28	0	190
	石綿セメント管	0	0	0	104	250	0	354
	硬質塩化ビニル管	0	1,251	0	0	2,504	0	3,755
	その他	19	0	0	189	0	0	208
	小 計	2,503	2,200	1,201	1,623	3,883	0	11,410
送水管	ダクタイル鋳鉄管 (耐震管)	1,482	1,447	1,630	0	422	1,190	6,171
	配水用ホリチン管 (耐震管)	0	0	263	0	1,421	0	1,684
	ダクタイル鋳鉄管	20,833	39	4,363	2,204	959	4,035	32,433
	鋳鉄管	4,598	0	0	0	0	0	4,598
	鋼管	96	22	0	2,339	156	191	2,804
	石綿セメント管	0	0	0	0	0	0	0
	硬質塩化ビニル管	3,777	0	18,338	1,010	5,816	19	28,960
	その他	1,479	0	407	229	0	0	2,115
	小 計	32,265	1,508	25,001	5,782	8,774	5,435	78,765
配水管	ダクタイル鋳鉄管 (耐震管)	6,737	352	259	1,162	650	18	9,178
	配水用ホリチン管 (耐震管)	3,231	547	568	3,432	1,232	1,133	10,143
	ダクタイル鋳鉄管	232,059	21,822	5,446	20,547	8,925	92,113	380,912
	鋳鉄管	7,239	5,419	0	0	0	0	12,658
	鋼管	730	1,939	3,392	7,228	664	630	14,583
	石綿セメント管	60	0	0	145	0	0	205
	硬質塩化ビニル管	3,285	0	30,801	183,868	35,649	1,087	254,690
	その他	10,224	2,170	1,552	227	157	0	14,330
	小 計	263,565	32,249	42,018	216,609	47,277	94,981	696,699
管種別合計	ダクタイル鋳鉄管 (耐震管)	8,566	1,915	1,889	1,300	1,158	1,208	16,036
	配水用ホリチン管 (耐震管)	3,231	547	831	3,432	2,653	1,133	11,827
	ダクタイル鋳鉄管	255,029	22,692	11,010	23,783	10,899	96,148	419,561
	鋳鉄管	11,837	5,419	0	0	0	0	17,256
	鋼管	826	1,963	3,392	9,727	848	821	17,577
	石綿セメント管	60	0	0	249	250	0	559
	硬質塩化ビニル管	7,062	1,251	49,139	184,878	43,969	1,106	287,405
	その他	11,722	2,170	1,959	645	157	0	16,653
	合 計	298,333	35,957	68,220	224,014	59,934	100,416	786,874

※ 1 渋川、伊香保、北橘、小野上、赤城地区の延長は口径75mm以上である。

2 子持地区の延長は口径20mm以上である。

3 耐震管とは水道施設耐震工法指針(2009版)に規定する耐震性能を有するものである。(平成26年度以降)

# ( 1 3 ) 量水器交換状況

(単位：個)

年度	口径	水道事業						計
		渋 川	伊香保	小野上	子 持	赤 城	北 橘	
令和2年度	13mm	1,389	245	5	170	1,271	1,196	4,276
	20mm	226	16	14	3	25	163	447
	25mm	24	17	0	1	4	5	51
	30mm	11	0	0	0	3	5	19
	40mm	28	10	0	0	1	2	41
	50mm	11	3	2	0	1	2	19
	75mm	5	0	0	0	0	0	5
	100mm	0	0	0	0	0	0	0
	150mm	0	0	0	0	0	0	0
	13mm(隔測)	100	0	0	0	0	0	100
	20mm(隔測)	20	0	0	0	0	0	20
	25mm(隔測)	0	0	0	0	0	0	0
	30mm(隔測)	0	0	0	0	0	0	0
	50mm(隔測)	0	0	1	0	0	4	5
	100mm(隔測)	0	0	0	0	0	1	1
	計	1,814	291	22	174	1,305	1,378	4,984
令和3年度	13mm	1,709	168	621	878	130	399	3,905
	20mm	259	5	0	35	30	112	441
	25mm	46	0	7	10	0	10	73
	30mm	19	0	2	1	1	0	23
	40mm	38	6	2	2	3	2	53
	50mm	8	1	0	3	2	0	14
	75mm	1	0	0	0	0	0	1
	100mm	0	0	0	0	0	0	0
	150mm	0	0	0	0	0	0	0
	13mm(隔測)	111	0	0	0	0	0	111
	20mm(隔測)	93	12	0	0	0	0	105
	25mm(隔測)	0	0	0	0	0	1	1
	30mm(隔測)	0	0	0	0	0	1	1
	50mm(隔測)	0	0	2	0	0	1	3
	計	2,284	192	634	929	166	526	4,731
令和4年度	13mm	2,405	40	5	497	133	95	3,175
	20mm	298	26	2	27	36	118	507
	25mm	36	15	0	6	7	9	73
	30mm	22	0	0	0	5	4	31
	40mm	29	2	0	3	3	2	39
	50mm	11	0	0	3	6	1	21
	75mm	3	0	0	0	0	1	4
	100mm	0	0	0	0	0	0	0
	150mm	0	0	0	0	0	0	0
	13mm(隔測)	33	0	0	0	0	0	33
	20mm(隔測)	43	0	0	0	0	0	43
	25mm(隔測)	0	0	0	0	0	0	0
	30mm(隔測)	0	0	0	0	0	0	0
	50mm(隔測)	0	0	0	0	0	0	0
	計	2,880	83	7	536	190	230	3,926

(単位：個)

年度	口径	水道事業						計
		渋 川	伊香保	小野上	子 持	赤 城	北 橘	
令和5年度	13mm	2,278	24	11	561	363	49	3,286
	20mm	290	8	15	46	7	90	456
	25mm	41	3	0	5	2	0	51
	30mm	17	0	0	2	2	0	21
	40mm	12	3	0	0	2	0	17
	50mm	6	3	1	0	3	0	13
	75mm	3	0	0	1	0	0	4
	100mm	0	0	0	0	0	0	0
	150mm	0	0	0	0	0	0	0
	13mm(隔測)	31	0	0	0	0	0	31
	20mm(隔測)	0	0	0	0	0	0	0
	25mm(隔測)	0	0	0	0	0	0	0
	30mm(隔測)	1	0	0	0	0	0	1
	50mm(隔測)	1	0	0	0	0	0	1
	計	2,680	41	27	615	379	139	3,881
令和6年度	13mm	2,228	132	20	577	616	354	3,927
	20mm	261	43	5	24	31	88	452
	25mm	20	3	3	6	5	1	38
	30mm	0	0	0	0	0	0	0
	40mm	3	0	0	1	1	1	6
	50mm	8	0	0	3	0	0	11
	75mm	3	0	0	0	0	0	3
	100mm	0	0	0	0	0	0	0
	150mm	0	0	0	0	0	0	0
	13mm(隔測)	137	0	0	0	0	0	137
	20mm(隔測)	17	0	0	0	0	0	17
	25mm(隔測)	0	0	0	0	0	0	0
	30mm(隔測)	0	0	0	0	0	0	0
	50mm(隔測)	0	0	0	0	0	0	0
	計	2,677	178	28	611	653	444	4,591

# ( 1 4 ) 配水量分析表

(単位 : m<sup>3</sup>)

区分			令和2年度						
			合計(a)	渋川	伊香保	小野上	子持	赤城	北橘
配水量(A)			12,748,166	6,563,868	1,239,993	400,174	1,871,735	1,274,212	1,398,184
有効水量	有収水量	使用水量	9,919,110	5,578,848	933,379	210,901	1,175,357	941,173	1,079,452
		分水量	0	0	0	0	0	0	0
		小計(B)	9,919,110	5,578,848	933,379	210,901	1,175,357	941,173	1,079,452
	無収水量	その他(公園・消防)	30,223	29,557	384	0	7	275	0
		メーター不感水量	198,382	111,577	18,668	4,218	23,507	18,823	21,589
		事業水量(管洗浄等)	2,278	2,278	0	0	0	0	0
		その他	0	0	0	0	0	0	0
		小計(C)	230,883	143,412	19,052	4,218	23,514	19,098	21,589
	計(B)+(C)=(D)		10,149,993	5,722,260	952,431	215,119	1,198,871	960,271	1,101,041
無効水量	調定減額水量		0	0	0	0	0	0	
	漏水量		239,280	52,258	5,669	5,056	97,114	47,100	32,083
		減免漏水量	31,373	14,836	4,109	1,942	6,589	2,373	1,524
		公道漏水量	207,907	37,422	1,560	3,114	90,525	44,727	30,559
	その他		2,358,893	789,350	281,893	179,999	575,750	266,841	265,060
	計(E)		2,598,173	841,608	287,562	185,055	672,864	313,941	297,143
有収水量率(B)/(A)(%)			77.8	85.0	75.3	52.7	62.8	73.9	77.2
有効水量率(D)/(A)(%)			79.6	87.2	76.8	53.8	64.1	75.4	78.7

(単位 : m<sup>3</sup>)

区分			令和3年度						
			合計(a)	渋 川	伊香保	小野上	子 持	赤 城	北 橘
配水量(A)			12,337,781	6,401,897	1,225,706	383,061	1,765,786	1,308,243	1,253,088
有効水量	有収水量	使用水量	9,699,479	5,489,918	947,155	194,457	1,156,658	916,028	995,263
		分水量	0	0	0	0	0	0	0
		小計(B)	9,699,479	5,489,918	947,155	194,457	1,156,658	916,028	995,263
	無収水量	その他(公園・消防)	27,768	27,448	6	8	139	156	11
		メーター不感水量	193,989	109,798	18,943	3,889	23,133	18,321	19,905
		事業水量(管洗浄等)	5,312	5,312	0	0	0	0	0
		その他	0	0	0	0	0	0	0
		小計(C)	227,069	142,558	18,949	3,897	23,272	18,477	19,916
	計(B)+(C)=(D)		9,926,548	5,632,476	966,104	198,354	1,179,930	934,505	1,015,179
無効水量	調定減額水量		0	0	0	0	0	0	
	漏水量		145,192	56,186	5,693	26,532	8,189	7,034	41,558
		減免漏水量	25,984	14,908	3,517	421	2,572	2,138	2,428
		公道漏水量	119,208	41,278	2,176	26,111	5,617	4,896	39,130
	その他		2,266,040	713,234	253,909	158,175	577,667	366,704	196,351
	計(E)		2,411,232	769,420	259,602	184,707	585,856	373,738	237,909
有収水量率(B)/(A)(%)			78.6	85.8	77.3	50.8	65.5	70.0	79.4
有効水量率(D)/(A)(%)			80.5	88.0	78.8	51.8	66.8	71.4	81.0

(単位：m³)

区分			令和4年度						
			合計(a)	渋川	伊香保	小野上	子持	赤城	北橘
配水量(A)			12,767,577	6,496,043	1,344,020	395,526	1,833,585	1,503,202	1,195,201
有効水量	有収水量	使用水量	9,682,980	5,415,414	1,045,728	196,289	1,150,214	895,383	979,952
		分水量	0	0	0	0	0	0	0
		小計(B)	9,682,980	5,415,414	1,045,728	196,289	1,150,214	895,383	979,952
	無収水量	その他(公園・消防)	36,685	36,335	0	0	95	181	74
		メーター不感水量	193,660	108,308	20,915	3,926	23,004	17,908	19,599
		事業水量(管洗浄等)	2,475	2,475	0	0	0	0	0
		その他	0	0	0	0	0	0	0
		小計(C)	232,820	147,118	20,915	3,926	23,099	18,089	19,673
	計(B)+(C)=(D)		9,915,800	5,562,532	1,066,643	200,215	1,173,313	913,472	999,625
無効水量	調定減額水量		0	0	0	0	0	0	
	漏水量		131,333	51,345	14,555	17,612	12,652	30,128	5,041
		減免漏水量	45,690	14,120	12,832	7,852	1,857	6,708	2,321
		公道漏水量	85,643	37,225	1,723	9,760	10,795	23,420	2,720
	その他		2,720,444	882,166	262,822	177,699	647,620	559,602	190,535
	計(E)		2,851,777	933,511	277,377	195,311	660,272	589,730	195,576
有収水量率(B)/(A)(%)			75.8	83.4	77.8	49.6	62.7	59.6	82.0
有効水量率(D)/(A)(%)			77.7	85.6	79.4	50.6	64.0	60.8	83.6

(単位：m³)

区分			令和5年度						
			合計(a)	渋川	伊香保	小野上	子持	赤城	北橘
配水量(A)			12,643,780	6,493,261	1,440,488	383,323	1,815,251	1,285,303	1,226,154
有効水量	有収水量	使用水量	9,569,694	5,320,121	1,090,877	183,233	1,127,857	881,806	965,800
		分水量	0	0	0	0	0	0	0
		小計(B)	9,569,694	5,320,121	1,090,877	183,233	1,127,857	881,806	965,800
	無収水量	その他(公園・消防)	61,687	61,602	3	0	77	0	5
		メーター不感水量	191,394	106,402	21,818	3,665	22,557	17,636	19,316
		事業水量(管洗浄等)	2,031	2,031	0	0	0	0	0
		その他	0	0	0	0	0	0	0
		小計(C)	255,112	170,035	21,821	3,665	22,634	17,636	19,321
	計(B)+(C)=(D)		9,824,806	5,490,156	1,112,698	186,898	1,150,491	899,442	985,121
無効水量	調定減額水量		0	0	0	0	0	0	
	漏水量		205,783	96,664	3,010	22,507	19,580	57,637	6,385
		減免漏水量	31,608	19,116	1,831	161	4,003	2,379	4,118
		公道漏水量	174,175	77,548	1,179	22,346	15,577	55,258	2,267
	その他		2,613,191	906,441	324,780	173,918	645,180	328,224	234,648
	計(E)		2,818,974	933,511	277,377	195,311	660,272	589,730	195,576
有収水量率(B)/(A)(%)			75.7	81.9	75.7	47.8	62.1	68.6	78.8
有効水量率(D)/(A)(%)			77.7	84.6	77.2	48.8	63.4	70.0	80.3

(単位：m³)

区分			令和6年度						
			合計(a)	渋 川	伊香保	小野上	子 持	赤 城	北 橘
配水量(A)			12,843,623	6,548,797	1,508,215	347,749	1,771,869	1,390,576	1,276,417
有効水量	有収水量	使用水量	9,429,917	5,216,495	1,097,433	176,049	1,110,663	876,160	953,117
		分水量	0	0	0	0	0	0	0
		小計(B)	9,429,917	5,216,495	1,097,433	176,049	1,110,663	876,160	953,117
	無収水量	その他(公園・消防)	47,786	47,684	3	0	7	87	5
		メーター不感水量	188,598	104,330	21,949	3,521	22,213	17,523	19,062
		事業水量(管洗浄等)	2,899	2,899	0	0	0	0	0
		その他	0	0	0	0	0	0	0
		小計(C)	239,283	154,913	21,952	3,521	22,220	17,610	19,067
	計(B)+(C)=(D)		9,669,200	5,371,408	1,119,385	179,570	1,132,883	893,770	972,184
無効水量	調定減額水量		0	0	0	0	0	0	
	漏水量		183,058	67,089	2,123	6,822	83,254	6,007	17,763
		減免漏水量	25,575	16,887	944	1,587	1,298	2,221	2,638
		公道漏水量	157,483	50,202	1,179	5,235	81,956	3,786	15,125
	その他		2,991,365	1,110,300	386,707	161,357	555,732	490,799	286,470
	計(E)		3,174,423	1,177,389	388,830	168,179	638,986	496,806	304,233
有収水量率(B)/(A)(%)			73.4	79.7	72.8	50.6	62.7	63.0	74.7
有効水量率(D)/(A)(%)			75.3	82.0	74.2	51.6	63.9	64.3	76.2

配水量		施設の配水量	
有効水量		水道事業運営上、有効とみられる水量	
	有収水量		料金徴収の対象なった水量及び他会計からの収入のあった水量
		使用水量	料金徴収の対象なった水量、定額栓及びその認定水量
		分水量	他の水道に対して分水した水量（該当なし）
	無収水量		有効水量のうち収入がないもの
		その他（公園・消防）	水道料金としてでなく管理費として会計している水量（消防用、総合公園内）
		メーター不感水量	有効に使用された水量のうち、メーター精度の誤差による不感のために料金徴収対象にならない水量（検定公表４％の２分の１）
		事業水量（管洗浄等）	管洗浄や漏水作業用水等配水施設に係る水量
		その他	料金その他の収入がない水量
	無効水量		水道事業運営上、無効とみられる水量
	調定減額水量	赤水等のため、料金徴収の際の調定により減額の対象となった水量	
	漏水量	減免及び公道からの漏水水量	
	その他	他に起因する水道施設の損傷等により無効となった水量及び不明水量	

## ( 1 5 ) 送配水管漏水修繕

(単位：円、税込)

区分		水道						
		渋 川	伊香保	小野上	子 持	赤 城	北 橘	計
令和2年度	件数	378	14	22	57	65	85	621
	金額	24,599,559	1,005,831	1,724,541	5,559,748	4,455,070	4,962,864	42,307,613
令和3年度	件数	379	19	43	35	13	48	537
	金額	21,021,273	1,137,282	1,308,316	3,120,657	2,566,500	3,371,337	32,525,365
令和4年度	件数	414	19	25	67	61	30	616
	金額	24,405,562	1,516,018	2,041,452	4,667,054	4,115,532	1,738,110	38,483,728
令和5年度	件数	487	14	12	32	54	46	645
	金額	31,290,839	2,239,054	1,266,135	2,851,039	8,905,241	4,097,589	50,649,897
令和6年度	件数	415	13	14	49	39	30	560
	金額	32,872,054	1,984,387	2,675,202	4,996,074	5,725,466	2,591,156	50,844,339

## ( 1 6 ) 受水状況

受水先	渋川工業用水道				県央第二水道	
受水施設	阪ノ下浄水場		金井浄水場		北橘赤城山配水池	
基本日量	6, 5 0 0 m <sup>3</sup>		4, 5 0 0 m <sup>3</sup>		1, 0 0 0 m <sup>3</sup>	
区分	使用量(m <sup>3</sup> )	税込料金(円)	使用量(m <sup>3</sup> )	税込料金(円)	使用量(m <sup>3</sup> )	税込料金(円)
令和2年度	1,757,969	33,250,761	656,718	22,403,383	292,000	32,119,560
令和3年度	1,629,729	33,109,695	615,987	22,358,581	292,000	32,119,560
令和4年度	1,634,696	34,913,325	813,178	23,469,986	292,000	32,119,560
令和5年度	1,621,431	34,969,943	720,352	23,325,170	366,000	32,208,000
令和6年度	1,605,766	34,849,679	707,658	23,237,843	365,000	32,119,296

## ( 1 7 ) 電気使用状況

区分			令和2年度	令和3年度	令和4年度	令和5年度	令和6年度
澁川 (原水)	光熱費	使用量(kw)	37,243	37,112	35,630	36,485	38,759
		金額(円)	1,041,426	1,132,637	1,259,408	1,100,387	1,332,433
	動力費	使用量(kw)	4,030,734	3,911,726	3,908,108	3,976,460	3,963,567
		金額(円)	95,475,231	105,358,599	139,963,123	105,643,686	120,787,149
伊香保	従量 電灯B	使用量(kw)	26,883	25,249	32,413	33,925	30,791
		金額(円)	789,240	810,340	1,197,076	1,086,002	1,103,660
	低圧 電力	使用量(kw)	107,854	106,161	128,278	128,308	125,747
		金額(円)	2,352,990	2,551,601	3,982,107	3,186,547	3,367,853
小野上	従量 電灯B	使用量(kw)	6,724	6,873	6,706	5,392	5,392
		金額(円)	199,890	225,621	251,538	231,145	213,650
	低圧 電力	使用量(kw)	215,899	207,933	207,537	206,988	188,209
		金額(円)	5,033,740	5,350,970	6,414,405	5,329,596	5,698,354
子持	従量 電灯B	使用量(kw)	7,698	8,034	7,681	7,287	5,869
		金額(円)	259,205	284,035	324,478	274,038	264,021
	低圧 電力	使用量(kw)	1,401,911	1,344,327	1,415,387	1,464,281	1,413,312
		金額(円)	26,739,968	28,670,681	40,251,948	32,935,716	35,115,192
赤城	従量 電灯B	使用量(kw)	15,324	17,649	18,584	17,045	16,244
		金額(円)	424,805	531,352	658,160	526,323	577,263
	低圧 電力	使用量(kw)	598,764	572,730	574,821	586,054	617,029
		金額(円)	12,144,344	12,979,631	15,959,347	13,136,169	15,990,486
北橘	従量 電灯B	使用量(kw)	13,525	13,547	13,307	12,840	13,094
		金額(円)	367,729	399,266	461,088	384,724	445,926
	低圧 電力	使用量(kw)	808,514	705,608	712,889	720,928	726,811
		金額(円)	14,238,743	14,149,319	18,060,272	14,391,333	17,138,404
計	光熱費	使用量(kw)	107,397	108,464	114,321	112,974	110,149
		金額(円)	3,082,295	3,383,251	4,151,748	3,602,619	3,936,953
	動力費	使用量(kw)	7,163,676	6,848,485	6,947,020	7,083,019	7,034,675
		金額(円)	155,985,016	169,060,801	224,631,202	174,623,047	198,097,438



## ( 1 8 ) 薬品購入状況 (主な施設)

(単位 kg)

区分			令和2年度	令和3年度	令和4年度	令和5年度	令和6年度
次亜塩素酸ソーダ	渋 川	阪ノ下浄水場	18,945	16,870	17,355	18,400	17,105
		金井浄水場	6,135	6,590	8,405	8,795	7,925
		渋川低区配水場	4,565	4,575	4,645	6,400	5,345
		有馬配水池	5,475	5,985	5,395	6,140	5,690
		計	35,120	34,020	35,800	39,735	36,065
	伊香保	長峰浄水場	9,635	16,510	12,375	11,950	14,895
		西沢第1配水池	2,060	2,160	1,695	2,870	3,370
		計	11,695	18,670	14,070	14,820	18,265
	小野上	村上浄水場	1,480	1,620	1,700	1,640	1,540
		小野子配水場	580	620	560	560	460
		計	2,060	2,240	2,260	2,200	2,000
	子 持		13,805	13,140	12,875	13,655	13,425
	赤 城		3,980	4,000	3,700	3,580	3,880
	北 橘		2,580	2,140	2,360	2,380	2,300
	渋川	容器入り	9,680	8,000	6,620	7,620	8,120

区分			令和2年度	令和3年度	令和4年度	令和5年度	令和6年度
ポリ塩化アルミニウム	渋 川	阪ノ下浄水場	62,710	51,620	52,220	53,780	55,960
		金井浄水場	17,460	21,700	26,690	25,690	27,830
		行幸田浄水場	8,180	6,640	8,880	8,210	8,100
		入沢浄水場	10,270	10,360	8,460	8,370	9,360
		計	98,620	90,320	96,250	96,050	101,250
	伊香保	長峰浄水場	17,920	22,810	19,100	18,030	21,580
	子 持	子持浄水場	18,940	16,780	16,740	17,200	16,530
	小野上	村上浄水場	5,120	6,100	6,110	6,170	4,890

※次亜塩素酸ソーダ：次亜塩素酸ナトリウムともいいます。水道原水の殺菌に使用します。

※ポリ塩化アルミニウム：凝集剤として水道原水中のにごりを除去するために使用します。

※地区別購入量は、施設ごとの購入量の合計に一致しない場合もあります。

## ( 1 9 ) 漏水調査の成果

年度	地区	調査箇所	調査費 (円)	漏水 発見 件数 (件)	推定漏水量		供給 単価 (m³/円)	年間漏水金額 (円)
					1 時間当 漏水量 (m³/h)	年間 漏水量 (m³/年)		
令和 2 年度	北 橘	愛宕山系統	2, 123, 000	17	9. 1	79, 943. 8	149. 18	11, 926, 010
	赤 城		440, 000	3	1. 6	14, 016. 0		2, 090, 906
	子 持	宮地系統・立和田系 統	1, 023, 000	7	6. 3	55, 012. 8		8, 206, 809
令和 3 年度	渋 川	渋川高区系統	1, 870, 000	14	2. 2	19, 079. 3	149. 79	2, 857, 888
	渋 川	登沢系統	836, 000	3	20. 4	178, 388. 6		26, 720, 828
	赤 城	小池原系統	1, 100, 000	6	1. 3	11, 247. 8		1, 684, 807
	北 橘	上南室系統	1, 430, 000	6	1. 7	15, 005. 9		2, 247, 733
	北 橘	十二山系統	1, 144, 000	3	0. 5	4, 292. 4		642, 958
令和 4 年度	渋 川	明保野系統	726, 000	4	2. 2	18, 921. 6	150. 49	2, 847, 512
	子 持	立和田系統	407, 000	4	6. 9	60, 444. 0		9, 096, 218
	赤 城	大塚系統	1, 034, 000	7	1. 3	11, 738. 4		1, 766, 512
令和 5 年度	渋 川	渋川低区系統	3, 509, 000	19	7. 0	61, 495. 2	151. 22	9, 299, 304
令和 6 年度	子 持	子麓第1配水池・子 持浄水場・吹屋配水 場系統	3, 619, 000	21	10. 9	95, 308. 8	159. 78	15, 228, 440
計			29, 324, 000	185	23, 558	929, 792		141, 808, 005

※ 年間漏水量＝推定漏水量×24時間×365日

※ 年間漏水金額＝年間漏水量×供給単価

# ( 2 0 ) 資機材等の備蓄状況等

令和7年3月31日

地区				渋川				伊香保		子持		赤城	北橘	計
保管場所				第二庁舎	本庁舎	阪ノ下浄水場	金井浄水場	長峰浄水場	西沢配水池	子持浄水場	中井配水場	津久田排水処理場（場内水道倉庫）	横山配水池	
種別			単位											
タンク給水	2,000	リットル	基							1				1
	1,000			4				1		2				7
ポリタンク	20	リットル	個	20				20	28			3		71
	18										6		6	
	15								43			20	63	
	5									5		5		
ウォーターコ	10	リットル	枚	400										400
	5			200									200	
袋給水	背負い式 6リットル			4,100		1,950	2,700							8,750
浄水装置緊急用	2		台	2		4								6
	1								1		1	2		
車両	給水車		台		1									1
	2,000リットルトラック			1								1		
	2トントラック			1								1		
	1.25トン軽トラック			1		2						3		
	軽貨物			7		6						13		
	小型乗用・貨物			2								2		

# （ 2 1 ） 定期水質検査結果

（令和 7 年 3 月）

	主な給水区域	基準値→	一般細菌	大腸菌	カドミウム及びその化合物	水銀及びその化合物	セレン及びその化合物	鉛及びその化合物	ヒ素及びその化合物	六価クロム化合物	亜硝酸態窒素	シアン化物イオン及び塩化シアン	硝酸態窒素及び亜硝酸態窒素
			個/mL	不検出	mg/L	mg/L	mg/L	mg/L	mg/L	mg/L	mg/L	mg/L	mg/L
			100		0.003	0.0005	0.01	0.01	0.01	0.02	0.04	0.01	10
渋川	金井南町・本町・入沢		0	不検出	<0.0003	<0.00005	<0.001	<0.001	<0.001	<0.002	<0.004	<0.001	0.8
	明保野一部、折原		0	不検出	<0.0003	<0.00005	<0.001	<0.001	0.003	<0.002	<0.004	<0.001	1.4
	市街地西部、石原		0	不検出	<0.0003	<0.00005	<0.001	<0.001	0.002	<0.002	<0.004	<0.001	1.9
	市街地東部・中村・阿久津・有馬の一部・半田の一部		0	不検出	<0.0003	<0.00005	<0.001	<0.001	0.003	<0.002	<0.004	<0.001	0.6
	神田原・上村		0	不検出	<0.0003	<0.00005	<0.001	<0.001	0.003	<0.002	<0.004	<0.001	3.1
	有馬の一部・八木原・半田の一部・行幸田の一部		0	不検出	<0.0003	<0.00005	<0.001	<0.001	0.001	<0.002	<0.004	<0.001	3.3
	リングの里・金井青葉台・金井上ノ町		0	不検出	<0.0003	<0.00005	<0.001	<0.001	<0.001	<0.002	<0.004	<0.001	3.2
	川島		0	不検出	<0.0003	<0.00005	<0.001	<0.001	<0.001	<0.002	<0.004	<0.001	3.0
	祖母島		0	不検出	<0.0003	<0.00005	<0.001	<0.001	<0.001	<0.002	<0.004	<0.001	1.7
	行幸田・石原		0	不検出	<0.0003	<0.00005	<0.001	<0.001	0.003	<0.002	<0.004	<0.001	2.0
	軽浜、折原、明保野、五輪平、入沢		0	不検出	<0.0003	<0.00005	<0.001	<0.001	<0.001	<0.002	<0.004	<0.001	2.3
	金井中・下・国町・南牧		0	不検出	<0.0003	<0.00005	<0.001	<0.001	<0.001	<0.002	<0.004	<0.001	3.2
伊香保	伊香保・湯中子		0	不検出	<0.0003	<0.00005	<0.001	<0.001	<0.001	<0.002	<0.004	<0.001	0.7
	伊香保・湯中子		0	不検出	<0.0003	<0.00005	<0.001	<0.001	<0.001	<0.002	<0.004	<0.001	0.3
	水沢		0	不検出	<0.0003	<0.00005	<0.001	<0.001	0.003	<0.002	<0.004	<0.001	1.3
小野上	小野子		0	不検出	<0.0003	<0.00005	<0.001	<0.001	<0.001	<0.002	<0.004	<0.001	1.3
	村上		0	不検出	<0.0003	<0.00005	<0.001	<0.001	<0.001	<0.002	<0.004	<0.001	1.5
子持	上白井		0	不検出	<0.0003	<0.00005	<0.001	<0.001	<0.001	<0.002	<0.004	<0.001	1.1
	上白井・中郷・北牧・吹屋		0	不検出	<0.0003	<0.00005	<0.001	<0.001	<0.001	<0.002	<0.004	<0.001	1.1
	横堀・北牧		0	不検出	<0.0003	<0.00005	<0.001	<0.001	<0.001	<0.002	<0.004	<0.001	2.1
	上白井・中郷・吹屋・白井		0	不検出	<0.0003	<0.00005	<0.001	<0.001	<0.001	<0.002	<0.004	<0.001	1.4
	吹屋・白井		0	不検出	<0.0003	<0.00005	<0.001	<0.001	0.001	<0.002	<0.004	<0.001	2.5
	横堀・北牧		0	不検出	<0.0003	<0.00005	<0.001	<0.001	<0.001	<0.002	<0.004	<0.001	0.3
	上白井・中郷・横堀		0	不検出	<0.0003	<0.00005	<0.001	<0.001	<0.001	<0.002	<0.004	<0.001	0.8
赤城	津久田（１・２区）		0	不検出	<0.0003	<0.00005	<0.001	<0.001	0.002	<0.002	<0.004	<0.001	6.2
	津久田（３区）・敷島・宮田		0	不検出	<0.0003	<0.00005	<0.001	<0.001	0.004	<0.002	<0.004	<0.001	0.3
	栄		0	不検出	<0.0003	<0.00005	<0.001	<0.001	<0.001	<0.002	<0.004	<0.001	1.3
	溝呂木・持柏木・勝保沢・北上野の一部		0	不検出	<0.0003	<0.00005	<0.001	<0.001	0.001	<0.002	<0.004	<0.001	1.4
	深山・長井小川田（７・８区）・棚下の一部・北赤城山		0	不検出	<0.0003	<0.00005	<0.001	<0.001	<0.001	<0.002	<0.004	<0.001	2.0
	長井小川田（６区）・津久田（４区）		0	不検出	<0.0003	<0.00005	<0.001	<0.001	0.001	<0.002	<0.004	<0.001	0.4
	北上野		0	不検出	<0.0003	<0.00005	<0.001	<0.001	0.002	<0.002	<0.004	<0.001	0.2
	棚下		0	不検出	<0.0003	<0.00005	<0.001	<0.001	<0.001	<0.002	<0.004	<0.001	6.6
	見立・滝沢・上三原田・三原田・樽		0	不検出	<0.0003	<0.00005	<0.001	<0.001	<0.001	<0.002	<0.004	<0.001	1.1
北橋	赤城山		0	不検出	<0.0003	<0.00005	<0.001	<0.001	<0.001	<0.002	<0.004	<0.001	7.3
	真壁・下箱田・箱田の一部		0	不検出	<0.0003	<0.00005	<0.001	<0.001	<0.001	<0.002	<0.004	<0.001	2.7
	八崎・分郷八崎・下南室・箱田の一部		0	不検出	<0.0003	<0.00005	<0.001	<0.001	<0.001	<0.002	<0.004	<0.001	3.8
	上南室・上箱田・小室・下南室の一部		0	不検出	<0.0003	<0.00005	<0.001	<0.001	<0.001	<0.002	<0.004	<0.001	4.7

(令和7年3月)

フッ素及びその化合物	ホウ素及びその化合物	四塩化炭素	1,4-ジオキサン	シス,トランス1,2-ジクロロエチレン	ジクロロメタン	テトラクロロエチレン	トリクロロエチレン	ベンゼン	塩素酸	クロロ酢酸	クロロホルム	ジクロロ酢酸	ジブロモクロロメタン	臭素酸
mg/L	mg/L	mg/L	mg/L	mg/L	mg/L	mg/L	mg/L	mg/L	mg/L	mg/L	mg/L	mg/L	mg/L	mg/L
0.8	1	0.002	0.05	0.04	0.02	0.01	0.01	0.01	0.6	0.02	0.06	0.03	0.1	0.01
<0.08	<0.1	<0.0002	<0.005	<0.004	<0.002	<0.0005	<0.001	<0.001	0.07	<0.002	0.012	<0.003	<0.001	<0.001
<0.08	0.2	<0.0002	<0.005	<0.004	<0.002	<0.0005	<0.001	<0.001	<0.06	<0.002	<0.001	<0.003	0.004	<0.001
<0.08	0.2	<0.0002	<0.005	<0.004	<0.002	<0.0005	<0.001	<0.001	<0.06	<0.002	<0.001	<0.003	0.002	<0.001
<0.08	0.1	<0.0002	<0.005	<0.004	<0.002	<0.0005	<0.001	<0.001	<0.06	<0.002	0.009	<0.003	0.004	<0.001
0.13	0.4	<0.0002	<0.005	<0.004	<0.002	<0.0005	<0.001	<0.001	0.06	<0.002	<0.001	<0.003	0.005	<0.001
<0.08	<0.1	<0.0002	0.028	<0.004	<0.002	0.0009	<0.001	<0.001	<0.06	<0.002	<0.001	<0.003	0.002	<0.001
<0.08	0.1	<0.0002	<0.005	<0.004	<0.002	<0.0005	<0.001	<0.001	<0.06	<0.002	<0.001	<0.003	0.002	<0.001
<0.08	0.5	<0.0002	<0.005	<0.004	<0.002	<0.0005	<0.001	<0.001	<0.06	<0.002	<0.001	<0.003	0.002	<0.001
<0.08	0.4	<0.0002	<0.005	<0.004	<0.002	<0.0005	<0.001	<0.001	<0.06	<0.002	<0.001	<0.003	0.002	<0.001
<0.08	0.2	<0.0002	<0.005	<0.004	<0.002	<0.0005	<0.001	<0.001	<0.06	<0.002	<0.001	<0.003	0.003	<0.001
<0.08	0.2	<0.0002	<0.005	<0.004	<0.002	<0.0005	<0.001	<0.001	<0.06	<0.002	<0.001	<0.003	0.003	<0.001
<0.08	0.1	<0.0002	<0.005	<0.004	<0.002	<0.0005	<0.001	<0.001	<0.06	<0.002	<0.001	<0.003	0.002	<0.001
0.10	<0.1	<0.0002	<0.005	<0.004	<0.002	<0.0005	<0.001	<0.001	<0.06	<0.002	0.004	<0.003	<0.001	<0.001
<0.08	<0.1	<0.0002	<0.005	<0.004	<0.002	<0.0005	<0.001	<0.001	<0.06	<0.002	0.008	<0.003	0.002	<0.001
0.08	0.2	<0.0002	<0.005	<0.004	<0.002	<0.0005	<0.001	<0.001	<0.06	<0.002	<0.001	<0.003	<0.001	<0.001
<0.08	<0.1	<0.0002	<0.005	<0.004	<0.002	<0.0005	<0.001	<0.001	<0.06	<0.002	<0.001	<0.003	<0.001	<0.001
<0.08	<0.1	<0.0002	<0.005	<0.004	<0.002	<0.0005	<0.001	<0.001	<0.06	<0.002	0.008	<0.003	<0.001	<0.001
<0.08	<0.1	<0.0002	<0.005	<0.004	<0.002	<0.0005	<0.001	<0.001	<0.06	<0.002	<0.001	<0.003	<0.001	<0.001
<0.08	<0.1	<0.0002	<0.005	<0.004	<0.002	<0.0005	<0.001	<0.001	<0.06	<0.002	0.012	<0.003	0.001	<0.001
<0.08	<0.1	<0.0002	<0.005	<0.004	<0.002	<0.0005	<0.001	<0.001	<0.06	<0.002	<0.001	<0.003	0.001	<0.001
<0.08	<0.1	<0.0002	<0.005	<0.004	<0.002	<0.0005	<0.001	<0.001	<0.06	<0.002	<0.001	<0.003	<0.001	<0.001
<0.08	<0.1	<0.0002	<0.005	<0.004	<0.002	<0.0005	<0.001	<0.001	<0.06	<0.002	0.003	<0.003	0.001	<0.001
<0.08	<0.1	<0.0002	<0.005	<0.004	<0.002	<0.0005	<0.001	<0.001	<0.06	<0.002	<0.001	<0.003	<0.001	<0.001
<0.08	<0.1	<0.0002	<0.005	<0.004	<0.002	<0.0005	<0.001	<0.001	<0.06	<0.002	0.009	<0.003	<0.001	<0.001
<0.08	<0.1	<0.0002	<0.005	<0.004	<0.002	<0.0005	<0.001	<0.001	<0.06	<0.002	<0.001	<0.003	0.002	<0.001
0.11	<0.1	<0.0002	<0.005	<0.004	<0.002	<0.0005	<0.001	<0.001	<0.06	<0.002	<0.001	<0.003	<0.001	<0.001
<0.08	<0.1	<0.0002	<0.005	<0.004	<0.002	<0.0005	<0.001	<0.001	<0.06	<0.002	<0.001	<0.003	<0.001	<0.001
<0.08	<0.1	<0.0002	<0.005	<0.004	<0.002	<0.0005	<0.001	<0.001	<0.06	<0.002	<0.001	<0.003	<0.001	<0.001
<0.08	<0.1	<0.0002	<0.005	<0.004	<0.002	<0.0005	<0.001	<0.001	<0.06	<0.002	<0.001	<0.003	<0.001	<0.001
<0.08	<0.1	<0.0002	<0.005	<0.004	<0.002	<0.0005	<0.001	<0.001	<0.06	<0.002	<0.001	<0.003	0.002	<0.001
<0.08	<0.1	<0.0002	<0.005	<0.004	<0.002	<0.0005	<0.001	<0.001	<0.06	<0.002	<0.001	<0.003	<0.001	<0.001
<0.08	<0.1	<0.0002	<0.005	<0.004	<0.002	<0.0005	<0.001	<0.001	<0.06	<0.002	<0.001	<0.003	<0.001	<0.001
<0.08	<0.1	<0.0002	<0.005	<0.004	<0.002	<0.0005	<0.001	<0.001	<0.06	<0.002	0.001	<0.003	<0.001	<0.001
<0.08	<0.1	<0.0002	<0.005	<0.004	<0.002	<0.0005	<0.001	<0.001	<0.06	<0.002	0.002	<0.003	<0.001	<0.001
<0.08	<0.1	<0.0002	<0.005	<0.004	<0.002	<0.0005	<0.001	<0.001	<0.06	<0.002	0.005	<0.003	<0.001	<0.001

(令和7年3月)

	主な給水区域	基準値→	総トリハロメタン	トリクロロ酢酸	ブロモジクロロメタン	ブロモホルム	ホルムアルデヒド	亜鉛及びその化合物	アルミニウム及びその化合物	鉄及びその化合物	銅及びその化合物	ナトリウム及びその化合物	マンガン及びその化合物
			mg/L	mg/L	mg/L	mg/L	mg/L	mg/L	mg/L	mg/L	mg/L	mg/L	mg/L
			0.1	0.03	0.03	0.09	0.08	1	0.2	0.3	1	200	0.05
渋川	金井南町・本町・入沢		0.016	0.004	0.004	<0.001	<0.008	<0.1	<0.02	<0.03	<0.1	5.8	<0.005
	明保野一部、折原		0.012	<0.003	<0.001	0.008	<0.008	<0.1	<0.02	<0.03	<0.1	14.7	<0.005
	市街地西部、石原		0.005	<0.003	<0.001	0.003	<0.008	<0.1	<0.02	<0.03	<0.1	29.1	<0.005
	市街地東部・中村・阿久津・有馬の一部・半田の一部		0.018	0.005	0.005	<0.001	<0.008	<0.1	<0.02	<0.03	<0.1	18.6	<0.005
	神田原・上村		0.012	<0.003	0.002	0.005	<0.008	<0.1	<0.02	<0.03	<0.1	37.0	<0.005
	有馬の一部・八木原・半田の一部・行幸田の一部		0.01	<0.003	<0.001	0.008	<0.008	<0.1	<0.02	<0.03	<0.1	14.8	<0.005
	リングの里・金井青葉台・金井上ノ町		0.004	<0.003	0.001	0.001	<0.008	<0.1	<0.02	<0.03	<0.1	13.6	<0.005
	川島		0.008	<0.003	<0.001	0.006	<0.008	<0.1	<0.02	<0.03	<0.1	36.7	<0.005
	祖母島		0.004	<0.003	<0.001	0.002	<0.008	<0.1	<0.02	<0.03	<0.1	29.1	<0.005
	行幸田・石原		0.006	<0.003	0.001	0.002	<0.008	<0.1	0.02	<0.03	<0.1	16.3	<0.005
	軽浜、折原、明保野、五輪平、入沢		0.007	<0.003	0.001	0.003	<0.008	<0.1	0.03	<0.03	<0.1	15.8	<0.005
	金井中・下・国町・南牧		0.004	<0.003	0.001	0.001	<0.008	<0.1	<0.02	<0.03	<0.1	13.8	<0.005
伊香保	伊香保・湯中子		0.006	<0.003	0.002	<0.001	<0.008	<0.1	<0.02	<0.03	<0.1	6.2	<0.005
	伊香保・湯中子		0.014	0.004	0.004	<0.001	<0.008	<0.1	0.03	<0.03	<0.1	7.9	<0.005
	水沢		0.002	<0.003	<0.001	0.002	<0.008	<0.1	<0.02	<0.03	<0.1	16.5	<0.005
小野上	小野子		<0.001	<0.003	<0.001	<0.001	<0.008	<0.1	<0.02	<0.03	<0.1	5.6	<0.005
	村上		0.008	0.004	<0.001	<0.001	<0.008	<0.1	<0.02	<0.03	<0.1	3.9	<0.005
子持	上白井		<0.001	<0.003	<0.001	<0.001	<0.008	<0.1	<0.02	<0.03	<0.1	5.3	<0.005
	上白井・中郷・北牧・吹屋		0.017	0.005	0.004	<0.001	<0.008	<0.1	<0.02	<0.03	<0.1	5.9	<0.005
	横堀・北牧		0.001	<0.003	<0.001	<0.001	<0.008	<0.1	<0.02	<0.03	<0.1	5.4	<0.005
	上白井・中郷・吹屋・白井		<0.001	<0.003	<0.001	<0.001	<0.008	<0.1	<0.02	<0.03	<0.1	4.7	<0.005
	吹屋・白井		0.005	<0.003	0.001	<0.001	<0.008	<0.1	<0.02	<0.03	<0.1	8.6	<0.005
	横堀・北牧		<0.001	<0.003	<0.001	<0.001	<0.008	<0.1	<0.02	<0.03	<0.1	5.8	<0.005
	上白井・中郷・横堀		0.012	0.005	0.003	<0.001	<0.008	<0.1	<0.02	<0.03	<0.1	5.9	<0.005
赤城	津久田(1・2区)		0.004	<0.003	<0.001	0.002	<0.008	<0.1	<0.02	<0.03	<0.1	8.1	<0.005
	津久田(3区)・敷島・宮田		<0.001	<0.003	<0.001	<0.001	<0.008	<0.1	<0.02	<0.03	<0.1	6.9	<0.005
	栄		<0.001	<0.003	<0.001	<0.001	<0.008	<0.1	<0.02	<0.03	<0.1	5.7	<0.005
	溝呂木・持柏木・勝保沢・北上野の一部		<0.001	<0.003	<0.001	<0.001	<0.008	<0.1	<0.02	<0.03	<0.1	6.2	<0.005
	深山・長井小川田(7・8区)・棚下の一部・北赤城山		<0.001	<0.003	<0.001	<0.001	<0.008	<0.1	<0.02	<0.03	<0.1	5.5	<0.005
	長井小川田(6区)・津久田(4区)		<0.001	<0.003	<0.001	<0.001	<0.008	<0.1	<0.02	<0.03	<0.1	4.4	<0.005
	北上野		<0.001	<0.003	<0.001	<0.001	<0.008	<0.1	<0.02	<0.03	<0.1	5.0	<0.005
	棚下		0.003	<0.003	<0.001	0.001	<0.008	<0.1	<0.02	<0.03	<0.1	7.7	<0.005
	見立・滝沢・上三原田・三原田・樽		<0.001	<0.003	<0.001	<0.001	0.008	<0.1	<0.02	<0.03	<0.1	6.4	<0.005
	赤城山		<0.001	<0.003	<0.001	<0.001	<0.008	<0.1	<0.02	<0.03	<0.1	7.9	<0.005
北橘	真壁・下箱田・箱田の一部		0.001	<0.003	<0.001	<0.001	<0.008	<0.1	<0.02	<0.03	<0.1	7.2	<0.005
	八崎・分郷八崎・下南室・箱田の一部		0.003	<0.003	0.001	<0.001	0.01	<0.1	<0.02	<0.03	<0.1	7.4	<0.005
	上南室・上箱田・小室・下南室の一部		0.007	<0.003	0.002	<0.001	<0.008	<0.1	<0.02	<0.03	<0.1	7.0	<0.005

(令和7年3月)

塩化物イオン	カルシウム・マグネシウム等(硬度)	蒸発残留物	陰イオン界面活性剤	ジェオスミン	2-メチルイソボルネオール	非イオン界面活性剤	フェノール類	有機物(TOC)	pH値	味	臭気	色度	濁度
mg/L	mg/L	mg/L	mg/L	mg/L	mg/L	mg/L	mg/L	mg/L	5.8~8.6	異常でないこと	異常でないこと	度	度
200	300	500	0.2	0.00001	0.00001	0.02	0.005	3				5	2
11	25	59	<0.02	<0.000001	<0.000001	<0.005	<0.0005	0.5	6.9	異常なし	異常なし	<0.5	<0.1
21	41	111	<0.02	<0.000001	<0.000001	<0.005	<0.0005	<0.3	7.5	異常なし	異常なし	<0.5	<0.1
20	105	262	<0.02	<0.000001	<0.000001	<0.005	<0.0005	<0.3	7.4	異常なし	異常なし	<0.5	<0.1
17	46	130	<0.02	<0.000001	<0.000001	<0.005	<0.0005	0.5	7.3	異常なし	異常なし	<0.5	<0.1
31	158	343	<0.02	<0.000001	<0.000001	<0.005	<0.0005	0.3	7.3	異常なし	異常なし	<0.5	<0.1
25	140	251	<0.02	<0.000001	<0.000001	<0.005	<0.0005	0.4	7.3	異常なし	異常なし	<0.5	<0.1
12	103	210	<0.02	<0.000001	<0.000001	<0.005	<0.0005	<0.3	7.2	異常なし	異常なし	<0.5	<0.1
42	199	390	<0.02	<0.000001	<0.000001	<0.005	<0.0005	<0.3	7.5	異常なし	異常なし	<0.5	<0.1
26	131	273	<0.02	<0.000001	<0.000001	<0.005	<0.0005	<0.3	7.5	異常なし	異常なし	<0.5	<0.1
15	84	208	<0.02	<0.000001	<0.000001	<0.005	<0.0005	<0.3	7.1	異常なし	異常なし	<0.5	<0.1
15	97	214	<0.02	<0.000001	<0.000001	<0.005	<0.0005	<0.3	7.6	異常なし	異常なし	<0.5	<0.1
12	104	202	<0.02	<0.000001	<0.000001	<0.005	<0.0005	<0.3	7.3	異常なし	異常なし	<0.5	<0.1
6	38	95	<0.02	<0.000001	<0.000001	<0.005	<0.0005	0.4	7.2	異常なし	異常なし	<0.5	<0.1
9	34	87	<0.02	0.000001	<0.000001	<0.005	<0.0005	0.7	7.2	異常なし	異常なし	<0.5	<0.1
25	44	108	<0.02	<0.000001	<0.000001	<0.005	<0.0005	<0.3	7.3	異常なし	異常なし	<0.5	<0.1
2	40	89	<0.02	<0.000001	<0.000001	<0.005	<0.0005	<0.3	7.5	異常なし	異常なし	<0.5	<0.1
5	34	77	<0.02	<0.000001	<0.000001	<0.005	<0.0005	0.3	7.2	異常なし	異常なし	<0.5	<0.1
5	33	89	<0.02	<0.000001	<0.000001	<0.005	<0.0005	<0.3	7.6	異常なし	異常なし	<0.5	<0.1
7	28	69	<0.02	<0.000001	<0.000001	<0.005	<0.0005	0.4	7.4	異常なし	異常なし	<0.5	<0.1
5	46	92	<0.02	<0.000001	<0.000001	<0.005	<0.0005	<0.3	7.9	異常なし	異常なし	<0.5	<0.1
3	35	82	<0.02	<0.000001	<0.000001	<0.005	<0.0005	<0.3	7.9	異常なし	異常なし	<0.5	<0.1
8	44	123	<0.02	<0.000001	<0.000001	<0.005	<0.0005	<0.3	7.7	異常なし	異常なし	<0.5	<0.1
2	32	83	<0.02	<0.000001	<0.000001	<0.005	<0.0005	<0.3	8.0	異常なし	異常なし	<0.5	<0.1
7	27	68	<0.02	<0.000001	<0.000001	<0.005	<0.0005	<0.3	7.5	異常なし	異常なし	<0.5	<0.1
11	67	164	<0.02	<0.000001	<0.000001	<0.005	<0.0005	<0.3	7.3	異常なし	異常なし	<0.5	<0.1
2	31	103	<0.02	<0.000001	<0.000001	<0.005	<0.0005	<0.3	7.8	異常なし	異常なし	<0.5	<0.1
2	36	107	<0.02	<0.000001	<0.000001	<0.005	<0.0005	<0.3	7.4	異常なし	異常なし	<0.5	<0.1
3	34	115	<0.02	<0.000001	<0.000001	<0.005	<0.0005	<0.3	7.2	異常なし	異常なし	<0.5	<0.1
2	34	120	<0.02	<0.000001	<0.000001	<0.005	<0.0005	<0.3	7.3	異常なし	異常なし	<0.5	<0.1
2	26	87	<0.02	<0.000001	<0.000001	<0.005	<0.0005	<0.3	7.7	異常なし	異常なし	<0.5	<0.1
1	25	93	<0.02	<0.000001	<0.000001	<0.005	<0.0005	<0.3	7.7	異常なし	異常なし	<0.5	<0.1
7	61	175	<0.02	<0.000001	<0.000001	<0.005	<0.0005	<0.3	7.2	異常なし	異常なし	<0.5	<0.1
3	34	107	<0.02	<0.000001	<0.000001	<0.005	<0.0005	<0.3	7.6	異常なし	異常なし	<0.5	<0.1
4	84	187	<0.02	<0.000001	<0.000001	<0.005	<0.0005	<0.3	7.4	異常なし	異常なし	<0.5	<0.1
6	53	133	<0.02	<0.000001	<0.000001	<0.005	<0.0005	<0.3	7.1	異常なし	異常なし	<0.5	<0.1
6	54	140	<0.02	<0.000001	<0.000001	<0.005	<0.0005	<0.3	7.3	異常なし	異常なし	<0.5	<0.1
8	54	131	<0.02	<0.000001	<0.000001	<0.005	<0.0005	0.4	7.1	異常なし	異常なし	<0.5	<0.1

## (22) 水源地一覧

地区名 水源数	No	水源名	所在地	水系 河川名	水源別 箇所数	市全体の 水源数
渋 川 20	1	渋川工業用水	白井	利根川	表流水 1	表流水 5 湧 水 7 深井戸 39 立 坑 3 伏流水 1  計 55
	2	カツブシ沢湧水	水沢	カツブシ沢	湧 水 1	
	3	渋川 1 号井	渋川		深井戸 15	
	4	渋川 2 号井	渋川			
	5	渋川 3 号井	祖母島			
	6	渋川 4 号井	渋川			
	7	渋川 5 号井	祖母島			
	8	渋川 8 号井	有馬			
	9	渋川 9 号井	有馬			
	10	渋川 1 0 号井	金井			
	11	渋川 1 1 号井	渋川			
	12	渋川 1 2 号井	有馬			
	13	渋川 1 3 号井	行幸田			
	14	渋川 1 4 号井	金井			
	15	渋川 1 6 号井	川島			
	16	渋川 1 7 号井	川島			
	17	渋川 1 8 号井	祖母島			
	18	渋川立坑 1 号井	行幸田		立 坑 3	
	19	渋川立坑 2 号井	渋川			
	20	渋川立坑 3 号井	金井			
伊香保 4	21	沼尾川水源	湯中子	沼尾川	表流水 1	
	22	西沢第 1 水源	湯中子	西 沢	湧 水 2	
	23	黒沢水源	水沢	黒 沢	伏流水 1	
	24	西沢第 2 水源	湯中子	西 沢	表流水 1	
小野上 4	25	鑛沢川水源	村上	けぬき沢川	表流水 1	
	26	小野上 1 号井	小野子		深井戸 3	
	27	小野上 2 号井	小野子			
	28	小野上 3 号井	村上			
子 持 8	29	利根川水源（群馬用水）	中郷	利根川	表流水 1	
	30	子持 1 号井	上白井		深井戸 7	
	31	子持 2 号井	中郷			
	32	子持 3 号井	横堀			
	33	子持 4 号井	中郷			
	34	子持 5 号井	吹屋			
	35	子持 6 号井	北牧			
	36	子持 7 号井	上白井			
赤 城 13	37	栗ノ木川水源	津久田	栗ノ木川	湧 水 4	
	38	勝保沢水源	勝保沢	勝保沢湧玉		
	39	溝呂木水源	溝呂木	溝呂木湧玉		
	40	鉦沢水源	長井小川田	鉦沢		
	41	赤城 1 号井	津久田		深井戸 9	
	42	赤城 2 号井	津久田			
	43	赤城 3 号井	溝呂木			
	44	赤城 4 号井	栄			
	45	赤城 5 号井	長井小川田			
	46		深山			
	47	赤城 7 号井	北上野			
	48	赤城 8 号井	深山			
	49	赤城 9 号井	滝沢			
北 橋 6	50	県央第 2 水道水源	箱田	利根川	表流水 1	
	51	北橋 1 号井	赤城山		深井戸 5	
	52	北橋 2 号井	真壁			
	53	北橋 3 号井	赤城山			
	54	北橋 4 号井	真壁			
	55	北橋 5 号井	赤城山			



## (23) 水道施設一覧

### ① 渋川地区

項目	種別	No	水系・河川名	施設名
水源	表流水	(1)	利根川	利根川水源 (渋川工水)
	湧水	1	カツブシ沢	カツブシ沢水源
		2	トンネル湧水	渋川立坑1号井
		3	トンネル湧水	渋川立坑2号井
		4	トンネル湧水	渋川立坑3号井
	地下水	1	深井戸	渋川1号井
		2	深井戸	渋川2号井
		3	深井戸	渋川3号井
		4	深井戸	渋川4号井
		5	深井戸	渋川5号井
		6	深井戸	渋川8号井
		7	深井戸	渋川9号井
		8	深井戸	渋川10号井
		9	深井戸	渋川11号井
		10	深井戸	渋川12号井
		11	深井戸	渋川13号井
		12	深井戸	渋川14号井
		13	深井戸	渋川16号井
		14	深井戸	渋川17号井
		15	深井戸	渋川18号井
水道施設	導水場	1	利根川	金井導水 ポンプ場
	浄水場	1	利根川	金井浄水場
		2	利根川	阪ノ下浄水場
		3		入沢浄水場
		4		行幸田浄水場
		5		金井登沢浄水場
	送水 ポンプ 場	1		有馬堂山送水 ポンプ場
		2		折原大野第1 送水ポンプ場
		3		折原大野第2 送水ポンプ場
		4		上ノ原送水 ポンプ場
	配水場	1		渋川低区配水場
		2		有馬堂山配水場
		3		有馬塚内配水場
		4		石原配水場
		5		金井配水場
		6		金井住宅団地 配水場
	配水池	1		渋川高区配水池
				上ノ原配水池
		3		渋川大野配水池
		4		カツブシ沢 配水池
		5		有馬配水池
		6		神田原配水池
		7		川島配水池
		8		祖母島配水池
		9		入沢配水池
		10		御蔭配水池

	11		中ツ沢配水池
	12		明保野配水池
	13		大野配水池
	14		五輪平配水池
	15		西浦配水池
	16		新井野配水池
	17		金井大野配水池
	18		軽浜第2配水池
	19		軽浜第1配水池
	20		銭上配水池
	21		金井登沢配水池
	22		西原配水池
	1		富貴原減圧槽
	2		上川島減圧槽
	3		大久保沢減圧槽
	4		中川島減圧槽
	5		金井減圧槽
	6		入沢減圧槽
	7		神田原減圧槽

### ② 伊香保地区

項目	種別	No	水系・河川名	施設名
水源	表流水	1	沼尾川	沼尾川水源
	湧水	1	西沢	西沢第1水源
		2	黒沢	黒沢水源
	伏流水	1	西沢	西沢第2水源
水道施設	浄水場	1		長峰浄水場
	浄水池	1		長峰浄水池
	配水池	1		西沢第1配水池
		2		西沢第2配水池
		3		西沢第3配水池
		4		水沢配水池
		5		伊香保神社 配水池
	減圧槽	1		境沢減圧槽
		2		甲ノ外野減圧槽
		3		上野減圧槽
		4		物聞沢減圧槽
		5		大日向減圧槽
		6		諏訪平減圧槽

### ③ 小野上地区

項目	種別	No	水系・河川名	施設名
水源	表流水	1	けぬき沢川	鑑沢川水源
	地下水	1	深井戸	小野上1号井
		2	深井戸	小野上2号井
		3	深井戸	小野上3号井
水道施設	沈砂池	1		村上沈砂池
	浄水場	1		村上浄水場
	配水場	1		小野子配水場
	送水 ポンプ 場	1		小野上第2 送水ポンプ場
		2		小野上第3 送水ポンプ場
		3		小野上第4 送水ポンプ場

	配水池	1		小野上高区 第 1 配水池
		2		小野上高区 第 2 配水池
		3		小野上高区 第 3 配水池
		4		小野上低区 第 1 配水池
		5		小野上低区 第 2 配水池
		6		小野上低区 第 3 配水池
		7		小野上低区 第 4 配水池
		8		小野上低区 第 5 配水池
		9		小野上低区 第 6 配水池
		10		振興配水池
		11		藤田配水池
		12		木の間配水池
		13		堀の内配水池
		14		谷の口配水池
		15		共栄配水池
		16		中部配水池
		17		沢頭配水池
	減圧槽	1		落釜減圧槽
		2		中小野子減圧槽
		3		中部減圧槽
		4		塩川減圧槽
		5		三田野減圧槽
		6		下中尾減圧槽
	受水槽	1		東部受水槽
		2		上中尾受水槽

#### ④ 子持地区

項目	種別	No	水系・河川名	施設名
水源 7	表流水	(1)	利根川	利根川水源 (群馬用水)
	地下水	1	深井戸	子持 2 号井
		2	深井戸	子持 3 号井
		3	深井戸	子持 4 号井
		4	深井戸	子持 5 号井
		5	深井戸	子持 6 号井
		6	深井戸	子持 7 号井
		7	深井戸	子持 1 号井
水道施設 16	浄水場	1		子持浄水場
	配水場	1		子麓配水場
		2		横堀配水場
		3		中井配水場
		4		吹屋配水場
	配水池	1		子麓第 1 配水池
		2		並木配水池
		3		加生配水池
		4		子麓第 2 配水池
		5		立和田配水池

		6		仙石配水池
		7		林木育種場 配水池
		8		宮地配水池
		9		横堀中宿配水池
	減圧槽	1		石本減圧槽
		2		横堀上宿減圧槽

#### ⑤ 赤城地区

項目	種別	No	水系・河川名	施設名
水源 13	湧水	1	栗ノ木川	栗ノ木川水源
		2	勝保沢(湧玉)	勝保沢水源
		3	勝保沢(湧玉)	溝呂木水源
		4	鉦沢	鉦沢水源
	地下水	1		赤城 1 号井
		2		赤城 2 号井
		3		赤城 3 号井
		4		赤城 4 号井
		5		赤城 5 号井
		6		赤城 6 号井
		7		赤城 7 号井
		8		赤城 8 号井
		9		赤城 9 号井
	水道施設 30	1		駒場送水 ポンプ場
		2		勝保沢送水 ポンプ場
		3		棚下第 1 送水 ポンプ場
		4		棚下第 2 送水 ポンプ場
		5		芳ヶ沢第 1 送水 ポンプ場
		6		芳ヶ沢第 2 送水 ポンプ場
	配水場	1		栄配水場
		2		深山配水場
		3		赤城総合運動 公園配水場
		4		滝沢配水場
	配水池	1		見間入配水池
		2		小池原配水池
		3		駒場配水池
		4		大塚配水池
		5		赤城硯石配水池
		6		芳ヶ沢配水池
		7		長井小川田 配水池
		8		狩野々配水池
		9		棚下原配水池
		10		柳原配水池
		11		樽配水池
		12		棚下配水池
	給水 ポンプ 場	1		深山給水 ポンプ場

減圧槽	1	津久田第 1 減圧槽
	2	津久田第 2 減圧槽
	3	上安城減圧槽
	4	栄減圧槽
	5	長井小川田減圧槽
	6	芳ヶ沢減圧槽
	7	三原田団地減圧槽

# ⑥ 北橋地区

項目	種別	No	水系・河川名	施設名
水源	表流水	(1)	利根川	県央第 2 水道水源
	地下水	1	深井戸	北橋 1 号井
		2	深井戸	北橋 2 号井
		3	深井戸	北橋 3 号井
		4	深井戸	北橋 4 号井
		5	深井戸	北橋 5 号井
水道施設	配水池	1		北橋硯石配水池
		2		北橋赤城山配水池
		3		上南室配水池
		4		横山配水池
		5		十二山配水池
		6		愛宕山配水池
		7		八崎配水池
	減圧槽	1		北橋硯石減圧槽
		2		上箱田減圧槽
		3		上南室減圧槽
		4		下箱田減圧槽
		5		八崎減圧槽

## 水道水源・施設の地区別箇所数

		渋 川	伊香保	小野上	子 持	赤 城	北 橋	合 計
水源施設	表流水	( 1 )	1	1	( 1 )	0	( 1 )	2
	湧 水	4	2	0	0	4	0	10
	伏流水	0	1	0	0	0	0	1
	地下水	15	0	3	7	9	5	39
	計	19	4	4	7	13	5	52
水道施設	導水場	1	0	0	0	0	0	1
	沈砂池	0	0	1	0	0	0	1
	浄水場	5	1	1	1	0	0	8
	浄水池	0	1	0	0	0	0	1
	送水ポンプ場	4	0	3	0	6	0	13
	配水場	6	0	1	4	4	0	15
	配水池	22	5	17	9	12	7	72
	給水ポンプ場	0	0	0	0	1	0	1
	減圧槽	7	6	6	2	7	5	33
	受水槽	0	0	2	0	0	0	2
	計	45	13	31	16	30	12	147
合 計		64	17	35	23	43	17	199

※表流水の ( ) の施設は、渋川工業用水、群馬用水、群馬県水道の施設です。

## (24) 水道技術管理者資格取得講習会 実務研修指導受入

年度	指導期間	研修受講者所属	職名	人数
令和3年度	11月4日（木）～11月26日（金）	吉岡町 上下水道課 水道室	主任	1名
令和4年度	11月4日（金）～11月25日（金）	東吾妻町上下水道課	主事	1名
令和5年度	11月1日（水）～11月22日（水）	榛東村役場上下水道課	主事	1名

## (25) 小学校社会科見学児童数

（単位：人）

地区	渋川						伊香保	小野上	子持		赤城		北橘		計
学校名	渋川北	渋川南	金島	古巻	豊秋	渋川西	伊香保	小野上	中郷	長尾	三原田	津久田	橘	橘北	
令和2年度	中止	中止	中止	中止	中止	中止	中止	中止	中止	－	－	中止	－	－	0
令和3年度	中止	31	中止	中止	中止	中止	中止	中止	中止	－	－	中止	－	－	31
令和4年度	51	18	31	104	58	16	12	6	35	59	－	19	－	－	409
令和5年度	67	27	21	95	77	20	12	3	42	36	39	14	－	－	453
令和6年度	60	28	33	91	62	20	5	3	32	51	－	21	－	－	406
計	306	130	158	484	341	116	54	25	194	146	39	98	0	0	2,091

## ( 2 6 ) 水道週間ポスター・作文コンクール応募状況

### ①ポスター：小学生の部（４年生）

(単位：人)

地区	渋川						伊香保	小野上	子持		赤城		北橘		計
学校名	渋川北	渋川南	金島	古巻	豊秋	渋川西	伊香保	小野上	中郷	長尾	三原田	津久田	橘	橘北	
令和３年度	6	30	43	3	5	4	11	0	27	62	27	0	2	0	220
令和４年度	0	18	31	1	1	0	12	0	34	58	43	0	0	16	214
令和５年度	0	27	21	0	1	3	3	0	0	36	36	0	0	19	146
令和６年度	0	0	19	2	0	0	0	0	0	2	0	0	0	12	35
計	6	75	114	6	7	7	26	0	61	158	106	0	2	47	615

### ③作文：小学生の部（５年生）

地区	渋川						伊香保	小野上	子持		赤城		北橘		計
学校名	渋川北	渋川南	金島	古巻	豊秋	渋川西	伊香保	小野上	中郷	長尾	三原田	津久田	橘	橘北	
令和３年度	0	3	22	0	63	0	11	0	47	0	0	0	0	25	171
令和４年度	0	5	43	0	87	0	12	0	20	64	0	0	0	0	231
令和５年度	0	19	31	0	57	0	13	0	34	61	0	0	0	17	232
令和６年度	1	0	32	0	62	1	2	0	32	50	0	0	0	26	206
計	1	27	128	0	269	1	38	0	133	175	0	0	0	68	840

## ②ポスター：中学生の部（１年生）

（単位：人）

地区	渋川				伊香保	子持	赤城		北橘	計	部計
学校名	渋川	渋川北	金島	古巻	伊香保	子持	赤城南	赤城北	北橘		
令和３年度	0	0	4	0	0	0	0	0	0	4	224
令和４年度	0	1	3	0	0	0	0	0	10	14	228
令和５年度	0	0	1	0	0	0	0	0	3	4	150
令和６年度	0	0	4	0	0	0	0	0	5	9	44
計	0	1	12	0	0	0	0	0	18	31	646

## ④作文：中学生の部（２年生）

地区	渋川				伊香保	子持	赤城		北橘	計	部計	総計
学校名	渋川	渋川北	金島	古巻	伊香保	子持	赤城南	赤城北	北橘			
令和３年度	0	0	0	0	0	0	0	0	0	0	171	395
令和４年度	0	0	0	0	0	0	0	0	0	0	231	459
令和５年度	0	0	0	0	0	0	0	0	0	0	232	382
令和６年度	0	0	0	0	0	0	0	0	0	0	206	250
計	0	0	0	0	0	0	0	0	0	0	840	1,486

# ①ポスター：小学生低学年の部

(単位：人)

地区	渋川						伊香保	小野上	子持		赤城		北橘		計
学校名	渋川北	渋川南	金島	古巻	豊秋	渋川西	伊香保	小野上	中郷	長尾	三原田	津久田	橘	橘北	
令和2年度	0	3	2	3	0	1	0	0	1	2	4	2	3	2	23

# ②作文：小学生低学年の部

地区	渋川						伊香保	小野上	子持		赤城		北橘		計
学校名	渋川北	渋川南	金島	古巻	豊秋	渋川西	伊香保	小野上	中郷	長尾	三原田	津久田	橘	橘北	
令和2年度	0	0	0	2	1	0	0	0	0	1	4	0	0	0	8

# ③ポスター：小学生高学年の部

地区	渋川						伊香保	小野上	子持		赤城		北橘		計
学校名	渋川北	渋川南	金島	古巻	豊秋	渋川西	伊香保	小野上	中郷	長尾	三原田	津久田	橘	橘北	
令和2年度	1	28	1	29	2	2	0	0	2	8	7	1	1	2	84

# ④作文：小学生高学年の部

地区	渋川						伊香保	小野上	子持		赤城		北橘		計
学校名	渋川北	渋川南	金島	古巻	豊秋	渋川西	伊香保	小野上	中郷	長尾	三原田	津久田	橘	橘北	
令和2年度	0	0	0	0	2	1	6	0	39	1	0	0	1	0	50

# ⑤ポスター：中学生の部

地区	渋川				伊香保	子持	赤城		北橘	計
学校名	渋川	渋川北	金島	古巻	伊香保	子持	赤城南	赤城北	北橘	
令和2年度	0	0	0	0	0	3	0	1	0	4

\* 令和2年度は新型コロナウイルスの影響により、募集要項を変更し開催しました。





### Ⅲ 財務状況

- ( 1 ) 収益的収入及び支出
- ( 2 ) 資本的収入及び支出
- ( 3 ) 比較損益計算書
- ( 4 ) 比較貸借対照表
- ( 5 ) 企業債償還状況
- ( 6 ) 収益・費用の推移
- ( 7 ) 給水原価・供給単価
- ( 8 ) 財務分析・経営分析

## Ⅲ 財務状況

### (1) 収益の収入及び支出

収入

(単位：円) (消費税及び地方消費税込)

区分	令和2年度			令和元年度	差引
	予算額	決算額	予算に比べ 決算額の増減	決算額	
水道事業収益	1,879,594,000	1,805,175,526	-74,418,474	1,845,029,795	-39,854,269
営業収益	1,736,295,000	1,659,693,693	-76,601,307	1,698,900,328	-39,206,635
営業外収益	128,903,000	128,555,518	-347,482	124,246,369	4,309,149
特別利益	14,396,000	16,926,315	2,530,315	21,883,098	-4,956,783

区分	令和3年度			令和2年度	差引
	予算額	決算額	予算に比べ 決算額の増減	決算額	
水道事業収益	1,865,173,000	1,795,629,762	-69,543,238	1,805,175,526	-9,545,764
営業収益	1,686,678,000	1,644,483,867	-42,194,133	1,659,693,693	-15,209,826
営業外収益	135,544,000	132,798,886	-2,745,114	128,555,518	4,243,368
特別利益	42,951,000	18,347,009	-24,603,991	16,926,315	1,420,694

区分	令和4年度			令和3年度	差引
	予算額	決算額	予算に比べ 決算額の増減	決算額	
水道事業収益	1,813,741,826	1,641,620,507	-172,121,319	1,795,629,762	-154,009,255
営業収益	1,670,574,000	1,493,740,104	-176,833,896	1,644,483,867	-150,743,763
営業外収益	143,136,000	143,080,586	-55,414	132,798,886	10,281,700
特別利益	31,826	4,799,817	4,767,991	18,347,009	-13,547,192

区分	令和5年度			令和4年度	差引
	予算額	決算額	予算に比べ 決算額の増減	決算額	
水道事業収益	1,834,794,000	1,789,701,341	-45,092,659	1,641,620,507	148,080,834
営業収益	1,671,383,000	1,632,288,602	-39,094,398	1,493,740,104	138,548,498
営業外収益	147,377,000	153,559,456	6,182,456	143,080,586	10,478,870
特別利益	16,034,000	3,853,283	-12,180,717	4,799,817	-946,534

区分	令和6年度			令和5年度	差引
	予算額	決算額	予算に比べ 決算額の増減	決算額	
水道事業収益	2,019,049,000	1,956,873,653	-62,175,347	1,789,701,341	167,172,312
営業収益	1,752,519,000	1,690,686,663	-61,832,337	1,632,288,602	58,398,061
営業外収益	258,723,000	263,031,258	4,308,258	153,559,456	109,471,802
特別利益	7,807,000	3,155,732	-4,651,268	3,853,283	-697,551

## 支出

(単位：円) (消費税及び地方消費税込)

区分	令和2年度			令和元年度	差引
	予算額	決算額	不用額	決算額	
水道事業費用	1,839,880,000	1,762,694,050	77,185,950	1,818,432,561	-55,738,511
営業費用	1,671,841,000	1,606,984,248	64,856,752	1,651,929,486	-44,945,238
営業外費用	150,643,000	148,718,293	1,924,707	152,166,625	-3,448,332
特別損失	15,396,000	6,991,509	8,404,491	14,336,450	-7,344,941
予備費	2,000,000	0	2,000,000	0	0

区分	令和3年度			令和2年度	差引
	予算額	決算額	不用額	決算額	
水道事業費用	1,862,344,000	1,760,202,944	102,141,056	1,762,694,050	-2,491,106
営業費用	1,702,840,000	1,625,113,857	77,726,143	1,606,984,248	18,129,609
営業外費用	113,553,000	130,124,622	-16,571,622	148,718,293	-18,593,671
特別損失	43,951,000	4,964,465	38,986,535	6,991,509	-2,027,044
予備費	2,000,000	0	2,000,000	0	0

区分	令和4年度			令和3年度	差引
	予算額	決算額	不用額	決算額	
水道事業費用	1,854,929,000	1,718,759,965	136,169,035	1,760,202,944	-41,442,979
営業費用	1,738,733,000	1,639,136,437	99,596,563	1,625,113,857	14,022,580
営業外費用	81,370,000	73,131,922	8,238,078	130,124,622	-56,992,700
特別損失	32,826,000	6,491,606	26,334,394	4,964,465	1,527,141
予備費	2,000,000	0	2,000,000	0	0

区分	令和5年度			令和4年度	差引
	予算額	決算額	不用額	決算額	
水道事業費用	1,971,967,000	1,798,200,870	173,766,130	1,718,759,965	79,440,905
営業費用	1,856,607,000	1,694,974,369	161,632,631	1,639,136,437	55,837,932
営業外費用	96,326,000	100,491,957	-4,165,957	73,131,922	27,360,035
特別損失	17,034,000	2,734,544	14,299,456	6,491,606	-3,757,062
予備費	2,000,000	0	2,000,000	0	0

区分	令和6年度			令和5年度	差引
	予算額	決算額	不用額	決算額	
水道事業費用	1,924,083,000	1,821,957,386	102,125,614	1,798,200,870	23,756,516
営業費用	1,810,640,000	1,717,125,015	93,514,985	1,694,974,369	22,150,646
営業外費用	102,604,000	100,639,594	1,964,406	100,491,957	147,637
特別損失	8,839,000	4,192,777	4,646,223	2,734,544	1,458,233
予備費	2,000,000	0	2,000,000	0	0

## (2) 資本的収入及び支出

収入

(単位：円) (消費税及び地方消費税込)

区分	令和2年度			令和元年度	差引
	予算額	決算額	予算に比べ 決算額の増減	決算額	
資本的収入	144,444,100	91,871,616	-52,572,484	132,177,733	-40,306,117
企業債	27,700,000	10,300,000	-17,400,000	21,700,000	-11,400,000
負担金	93,560,100	58,388,349	-35,171,751	96,924,918	-38,536,569
補助金	23,184,000	23,183,267	-733	13,552,815	9,630,452
固定資産売却代金	0	0	0	0	0

区分	令和3年度			令和2年度	差引
	予算額	決算額	予算に比べ 決算額の増減	決算額	
資本的収入	349,825,000	196,853,742	-152,971,258	91,871,616	104,982,126
企業債	187,512,000	131,200,000	-56,312,000	10,300,000	120,900,000
負担金	162,313,000	65,653,742	-96,659,258	58,388,349	7,265,393
補助金	0	0	0	23,183,267	-23,183,267
固定資産売却代金	0	0	0	0	0

区分	令和4年度			令和3年度	差引
	予算額	決算額	予算に比べ 決算額の増減	決算額	
資本的収入	656,193,000	466,931,560	-189,261,440	196,853,742	270,077,818
企業債	529,700,000	267,100,000	-262,600,000	131,200,000	135,900,000
負担金	122,203,000	195,974,560	73,771,560	65,653,742	130,320,818
補助金	4,290,000	3,857,000	-433,000	0	3,857,000
固定資産売却代金	0	0	0	0	0

区分	令和5年度			令和4年度	差引
	予算額	決算額	予算に比べ 決算額の増減	決算額	
資本的収入	599,090,000	465,391,358	-133,698,642	466,931,560	-1,540,202
企業債	449,400,000	355,500,000	-93,900,000	267,100,000	88,400,000
負担金	110,225,000	95,426,358	-14,798,642	195,974,560	-100,548,202
補助金	39,465,000	14,465,000	-25,000,000	3,857,000	10,608,000
固定資産売却代金	0	0	0	0	0

区分	令和6年度			令和5年度	差引
	予算額	決算額	予算に比べ 決算額の増減	決算額	
資本的収入	485,652,000	322,504,905	-163,147,095	465,391,358	-142,886,453
企業債	405,800,000	260,200,000	-145,600,000	355,500,000	-95,300,000
負担金	56,906,000	40,989,905	-15,916,095	95,426,358	-54,436,453
補助金	22,946,000	21,315,000	-1,631,000	14,465,000	6,850,000
固定資産売却代金	0	0	0	0	0

## 支出

(単位：円) (消費税及び地方消費税込)

区分	令和2年度				令和元年度	差引
	予算額	決算額	翌年度繰越額	不用額	決算額	
資本の支出	1,339,050,000	1,025,660,487	72,923,000	240,466,513	1,038,736,920	-13,076,433
建設改良費	931,980,000	618,590,980	72,923,000	240,466,020	645,936,521	-27,345,541
企業債償還金	407,070,000	407,069,507	0	493	392,800,399	14,269,108

区分	令和3年度				令和2年度	差引
	予算額	決算額	翌年度繰越額	不用額	決算額	
資本の支出	1,463,884,000	1,054,118,712	356,275,000	53,490,288	1,025,660,487	28,458,225
建設改良費	1,044,687,000	634,922,454	356,275,000	53,489,546	618,590,980	16,331,474
企業債償還金	419,197,000	419,196,258	0	742	407,069,507	12,126,751

区分	令和4年度				令和3年度	差引
	予算額	決算額	翌年度繰越額	不用額	決算額	
資本の支出	1,529,650,000	1,403,533,175	358,626,000	-232,509,175	1,054,118,712	349,414,463
建設改良費	1,109,786,000	983,670,146	358,626,000	-232,510,146	634,922,454	348,747,692
企業債償還金	419,864,000	419,863,029	0	971	419,196,258	666,771

区分	令和5年度				令和4年度	差引
	予算額	決算額	翌年度繰越額	不用額	決算額	
資本の支出	1,539,681,000	1,145,651,910	107,811,000	286,218,090	1,403,533,175	-257,881,265
建設改良費	1,119,234,000	735,206,249	107,811,000	276,216,751	983,670,146	-248,463,897
企業債償還金	410,447,000	410,445,661	0	1,339	419,863,029	-9,417,368
予備費	10,000,000	0	0	10,000,000	419,863,029	-419,863,029

区分	令和6年度				令和5年度	差引
	予算額	決算額	翌年度繰越額	不用額	決算額	
資本の支出	1,280,453,000	962,841,661	152,551,000	165,060,339	1,145,651,910	-182,810,249
建設改良費	909,898,000	602,287,428	152,551,000	155,059,572	735,206,249	-132,918,821
企業債償還金	360,555,000	360,554,233	0	767	410,445,661	-49,891,428
予備費	10,000,000	0	0	10,000,000	0	0

### (3) 比較損益計算書

(消費税及び地方消費税抜)

区分	令和2年度決算額		令和3年度決算額	
	金額 (円)	構成比 (%)	金額 (円)	構成比 (%)
水道事業収益	1,649,362,930	100.00	1,641,613,212	100.00
営業収益	1,509,815,348	91.54	1,496,402,395	91.15
給水収益	1,479,706,640	89.71	1,452,887,975	88.50
その他の営業収益	11,028,708	0.67	15,589,420	0.95
加入金	19,080,000	1.16	27,925,000	1.70
営業外収益	122,621,267	7.43	126,863,808	7.73
受取利息及び配当金	608,485	0.04	90,114	0.01
他会計負担金			9,351,791	0.57
他会計補助金	4,130,032	0.25	0	0.00
長期前受金戻入	55,463,151	3.36	55,961,458	3.41
雑収益	62,419,599	3.78	61,460,445	3.74
特別利益	16,926,315	1.03	18,347,009	1.12
その他特別利益	16,926,315	1.03	18,347,009	1.12
水道事業費用	1,650,752,884	100.00	1,652,902,468	100.00
営業費用	1,547,548,281	93.75	1,563,200,101	94.56
原水及び浄水費	440,068,611	26.66	467,246,827	28.27
配水及び給水費	139,030,087	8.42	130,651,529	7.90
業務費	128,140,600	7.76	128,598,345	7.78
総係費	58,522,335	3.55	58,738,136	3.55
減価償却費	779,152,723	47.20	776,917,703	47.00
資産減耗費	2,633,925	0.16	1,047,561	0.06
営業外費用	96,231,068	5.82	84,761,556	5.13
農業用水等管理費	17,741,624	1.07	16,789,149	1.02
金井大野農業用水管理費	62,614	0.00	62,612	0.00
支払利息及び企業債取扱諸費	76,741,567	4.65	65,634,220	3.97
雑支出	1,685,263	0.10	2,275,575	0.14
特別損失	6,973,535	0.42	4,940,811	0.29
過年度損益修正損	214,416	0.01	239,775	0.01
その他特別損失	6,759,119	0.41	4,701,036	0.28
当年度純利益 (欠損金)	-1,389,954		-11,289,256	

A				B		B-A	
令和4年度決算額		令和5年度決算額		令和6年度決算額		比較	
金額（円）	構成比（%）	金額（円）	構成比（%）	金額（円）	構成比（%）	金額(円)	比率（%）
1,641,620,507	100.00	1,635,116,376	100.00	1,798,434,656	100.00	163,318,280	110.0
1,493,740,104	90.99	1,484,975,652	90.82	1,538,050,927	85.52	53,075,275	103.6
1,457,198,155	88.77	1,447,163,355	88.51	1,506,727,825	83.78	59,564,470	104.1
11,218,949	0.68	11,843,297	0.72	11,556,102	0.64	-287,195	97.6
25,323,000	1.54	25,969,000	1.59	19,767,000	1.10	-6,202,000	76.1
143,080,586	8.72	146,287,441	8.95	257,227,997	14.31	110,940,556	175.8
94,570	0.01	73,515	0.00	347,365	0.02	273,850	472.5
10,942,617	0.67	9,913,681	0.61	9,488,406	0.53	-425,275	95.7
0	0.00	0	0.00	125,556,887	6.98	125,556,887	
57,106,132	3.48	60,342,637	3.69	61,976,668	3.45	1,634,031	102.7
74,937,267	4.56	75,957,608	4.65	59,858,671	3.33	-16,098,937	78.8
4,799,817	0.29	3,853,283	0.24	3,155,732	0.18	-697,551	81.9
4,799,817	0.29	3,853,283	0.24	3,155,732	0.18	-697,551	81.9
1,718,759,965	100.00	1,694,329,846	100.00	1,706,286,617	100.00	11,956,771	100.7
1,639,136,437	95.36	1,626,495,400	96.00	1,647,607,494	96.55	21,112,094	101.3
552,087,070	32.12	517,454,846	30.54	531,759,635	31.16	14,304,789	102.8
123,219,123	7.17	137,964,931	8.14	130,352,678	7.64	-7,612,253	94.5
130,869,450	7.61	133,392,367	7.87	132,879,035	7.79	-513,332	99.6
57,642,555	3.35	59,748,159	3.53	60,644,372	3.55	896,213	101.5
771,851,299	44.91	768,646,261	45.37	769,957,140	45.12	1,310,879	100.2
3,466,940	0.20	9,288,836	0.55	22,014,634	1.29	12,725,798	237.0
73,131,922	4.25	65,102,769	3.84	54,576,808	3.20	-10,525,961	83.8
17,165,695	1.00	16,312,055	0.96	0	0.00	-16,312,055	0.0
68,931	0.00	88,059	0.01	72,995	0.00	-15,064	82.9
55,189,921	3.21	47,833,410	2.82	42,251,040	2.48	-5,582,370	88.3
707,375	0.04	869,245	0.05	12,252,773	0.72	11,383,528	1,409.6
6,491,606	0.38	2,731,677	0.16	4,102,315	0.24	1,370,638	150.2
29,900	0.00	388,985	0.02	904,620	0.05	515,635	232.6
6,461,706	0.38	2,342,692	0.14	3,197,695	0.19	855,003	136.5
-77,139,458		-59,213,470		92,148,039		151,361,509	

## (4) 比較貸借対照表

区分	令和2年度決算額		令和3年度決算額	
	金額(円)	構成比(%)	金額(円)	構成比(%)
1. 固定資産				
(1) 有形固定資産				
イ 土地	511,993,180	2.82	511,993,180	2.87
ロ 立木	13,962,737	0.08	13,962,737	0.08
ハ 建物	466,192,904	2.57	449,230,002	2.52
ニ 構築物	14,683,148,989	80.92	14,436,637,302	80.84
ホ 機械及び装置	1,086,529,233	5.99	1,071,850,261	6.00
ヘ 車両及び運搬具	2,724,824	0.02	1,971,637	0.01
ト 工具、器具及び備品	25,623,952	0.14	19,695,164	0.11
チ 量水器	51,663,164	0.28	46,085,184	0.26
リ 建設仮勘定	35,948,364	0.20	135,900,003	0.76
有形固定資産合計	16,877,787,347	93.01	16,687,325,470	93.45
(2) 無形固定資産				
イ ダム使用権	113,054,037	0.62	109,880,346	0.62
ロ 電話加入権	300,111	0.00	300,111	0.00
ハ 水利権	15,973,250	0.09	15,109,500	0.08
ニ 施設利用権	24,791,855	0.14	20,799,169	0.12
無形固定資産合計	154,119,253	0.85	146,089,126	0.82
固定資産合計	17,031,906,600	93.86	16,833,414,596	94.27
2. 流動資産				
(1) 現金預金	992,092,781	5.47	919,099,915	5.15
(2) 未収金	113,373,728	0.62	97,091,216	0.54
貸倒引当金	-1,567,000	-0.01	-1,582,000	-0.01
(3) 貯蔵品	7,794,279	0.04	7,697,400	0.04
(4) 前払費用	1,661,890	0.01	1,661,890	0.01
流動資産合計	1,113,355,678	6.14	1,023,968,421	5.73
資産合計	18,145,262,278	100.00	17,857,383,017	100.00
3. 固定負債				
(1) 企業債	2,856,002,856	15.74	2,567,339,827	14.38
固定負債合計	2,856,002,856	15.74	2,567,339,827	14.38
4. 流動負債				
(1) 企業債	419,196,258	2.31	419,863,029	2.35
(2) 未払金	228,083,976	1.26	234,836,632	1.32
(3) 前受金	14,615,595	0.08	14,561,672	0.08
(4) 引当金	18,299,000	0.10	16,814,000	0.09
流動負債合計	680,194,829	3.75	686,075,333	3.84
5. 繰延収益				
長期前受金	1,804,634,275	9.95	1,866,737,781	10.45
収益化累計額	-468,994,952	-2.58	-524,905,938	-2.94
繰延収益合計	1,335,639,323	7.36	1,341,831,843	7.51
負債合計	4,871,837,008	26.85	4,595,247,003	25.73
6. 資本金				
(1) 自己資本金	12,819,081,144	70.65	12,819,081,144	71.79
資本金合計	12,819,081,144	70.65	12,819,081,144	71.79
7. 剰余金				
(1) 資本剰余金				
イ 受贈財産評価額	7,376,300	0.04	7,376,300	0.04
資本剰余金合計	7,376,300	0.04	7,376,300	0.04
(2) 利益剰余金				
イ 利益積立金	71,942,590	0.40	54,686,744	0.31
ロ 建設改良積立金	392,281,082	2.16	392,281,082	2.20
ハ 当年度未処分利益剰余金	-17,255,846	-0.10	-11,289,256	-0.06
利益剰余金合計	446,967,826	2.46	435,678,570	2.44
剰余金合計	454,344,126	2.50	443,054,870	2.48
資本合計	13,273,425,270	73.15	13,262,136,014	74.27
負債資本合計	18,145,262,278	100.00	17,857,383,017	100.00



A				B		B-A	
令和4年度決算額		令和5年度決算額		令和6年度決算額		比較増減	
金額(円)	構成比(%)	金額(円)	構成比(%)	金額(円)	構成比(%)	金額(円)	比率(%)
511,993,180	2.87	511,993,180	2.88	511,993,180	2.88	0	100.0
13,962,737	0.08	13,962,737	0.08	13,962,737	0.08	0	100.0
432,630,046	2.43	416,668,465	2.34	400,772,060	2.26	-15,896,405	96.2
14,527,388,041	81.46	14,540,484,960	81.81	14,162,610,052	79.74	-377,874,908	97.4
1,110,980,219	6.23	1,143,860,739	6.44	1,280,669,401	7.21	136,808,662	112.0
2,669,114	0.01	2,228,461	0.01	3,013,515	0.02	785,054	135.2
15,793,559	0.09	14,764,125	0.08	13,229,457	0.07	-1,534,668	89.6
40,853,343	0.23	37,942,603	0.21	36,170,940	0.20	-1,771,663	95.3
157,448,092	0.88	39,795,637	0.22	80,003,819	0.45	40,208,182	201.0
16,813,718,331	94.28	16,721,700,907	94.09	16,502,425,161	92.91	-219,275,746	98.7
106,706,655	0.60	103,532,964	0.58	100,359,273	0.57	-3,173,691	96.9
300,111	0.00	300,111	0.00	300,111	0.00	0	100.0
14,245,750	0.08	13,382,000	0.08	12,523,250	0.07	-858,750	93.6
16,806,483	0.09	12,813,797	0.07	9,332,111	0.05	-3,481,686	72.8
138,058,999	0.77	130,028,872	0.73	122,514,745	0.69	-7,514,127	94.2
16,951,777,330	95.05	16,851,729,779	94.82	16,624,939,906	93.60	-226,789,873	98.7
766,941,964	4.30	719,277,892	4.05	921,849,076	5.19	202,571,184	128.2
107,141,169	0.60	193,359,376	1.09	205,523,774	1.16	12,164,398	106.3
-1,442,000	-0.01	-1,276,000	-0.01	-1,160,000	-0.01	116,000	90.9
7,708,525	0.04	8,003,306	0.05	8,068,113	0.05	64,807	100.8
1,661,890	0.01	1,794,830	0.01	1,794,830	0.01	0	100.0
882,011,548	4.95	921,159,404	5.18	1,136,075,793	6.40	214,916,389	123.3
17,833,788,878	100.00	17,772,889,183	100.00	17,761,015,699	100.00	-11,873,484	99.9
2,423,994,166	13.59	2,418,939,933	13.61	2,363,217,568	13.31	-55,722,365	97.7
2,423,994,166	13.59	2,418,939,933	13.61	2,363,217,568	13.31	-55,722,365	97.7
410,445,661	2.30	360,554,233	2.03	315,922,365	1.78	-44,631,868	87.6
317,135,799	1.78	325,917,221	1.83	326,444,754	1.84	527,533	100.2
14,547,140	0.08	14,467,769	0.08	14,408,292	0.08	-59,477	99.6
16,131,000	0.09	15,806,000	0.09	16,492,000	0.09	686,000	104.3
758,259,600	4.25	716,745,223	4.03	673,267,411	3.79	-43,477,812	93.9
2,048,528,803	11.49	2,153,756,825	12.12	2,210,855,254	12.45	57,098,429	102.7
-581,993,247	-3.26	-642,335,884	-3.61	-704,255,659	-3.97	-61,919,775	109.6
1,466,535,556	8.22	1,511,420,941	8.50	1,506,599,595	8.48	-4,821,346	99.7
4,648,789,322	26.07	4,647,106,097	26.15	4,543,084,574	25.58	-104,021,523	97.8
12,819,081,144	71.88	12,819,081,144	72.13	12,819,081,144	72.18	0	100.0
12,819,081,144	71.88	12,819,081,144	72.13	12,819,081,144	72.18	0	100.0
7,376,300	0.04	7,376,300	0.04	7,376,300	0.04	0	100.0
7,376,300	0.04	7,376,300	0.04	7,376,300	0.04	0	100.0
43,397,488	0.24	0	0.00	0	0.00	0	0.0
392,281,082	2.20	358,539,112	2.02	299,325,642	1.69	-59,213,470	83.5
-77,139,458	-0.43	-59,213,470	-0.33	92,148,039	0.52	151,361,509	-155.6
358,539,112	2.01	299,325,642	1.68	391,473,681	2.20	92,148,039	130.8
365,915,412	2.05	306,701,942	1.73	398,849,981	2.25	92,148,039	130.0
13,184,996,556	73.93	13,125,783,086	73.85	13,217,931,125	74.42	92,148,039	100.7
17,833,785,878	100.00	17,772,889,183	100.00	17,761,015,699	100.00	-11,873,484	99.9

## (5) 企業債償還状況

区分	令和元年度 末償還残高	令和2年度償還額			令和2年度 企業債借入高	令和2年度 末償還残高
		元金	利息	元利合計		
財政融資 資金	2,528,537,460	232,593,712	50,724,824	283,318,536	10,300,000	2,306,243,748
地方公共団 体金融機構	1,143,431,161	174,475,795	26,016,743	200,492,538	0	968,955,366
合計	3,671,968,621	407,069,507	76,741,567	483,811,074	10,300,000	3,275,199,114

区分	令和2年度 末償還残高	令和3年度償還額			令和3年度 企業債借入高	令和3年度 末償還残高
		元金	利息	元利合計		
財政融資 資金	2,306,243,748	243,987,465	44,523,595	288,511,060	131,200,000	2,193,456,283
地方公共団 体金融機構	968,955,366	175,208,793	21,110,625	196,319,418	0	793,746,573
合計	3,275,199,114	419,196,258	65,634,220	484,830,478	131,200,000	2,987,202,856

区分	令和3年度 末償還残高	令和4年度償還額			令和4年度 企業債借入高	令和4年度 末償還残高
		元金	利息	元利合計		
財政融資 資金	2,193,456,283	252,773,913	38,875,895	291,649,808	110,500,000	2,051,182,370
地方公共団 体金融機構	793,746,573	167,089,116	16,314,026	183,403,142	156,600,000	783,257,457
合計	2,987,202,856	419,863,029	55,189,921	475,052,950	267,100,000	2,834,439,827

区分	令和4年度 末償還残高	令和5年度償還額			令和5年度 企業債借入高	令和5年度 末償還残高
		元金	利息	元利合計		
財政融資 資金	2,051,182,370	256,592,655	33,900,120	290,492,775	217,600,000	2,012,189,715
地方公共団 体金融機構	783,257,457	153,853,006	13,933,290	167,786,296	137,900,000	767,304,451
合計	2,834,439,827	410,445,661	47,833,410	458,279,071	355,500,000	2,779,494,166

区分	令和5年度 末償還残高	令和6年度償還額			令和6年度 企業債借入高	令和6年度 末償還残高
		元金	利息	元利合計		
財政融資 資金	2,012,189,715	242,604,458	29,917,742	272,522,200	260,200,000	2,029,785,257
地方公共団 体金融機構	767,304,451	117,949,775	12,333,298	130,283,073	0	649,354,676
合計	2,779,494,166	360,554,233	42,251,040	402,805,273	260,200,000	2,679,139,933

## (6) 収益・費用の推移

(単位：円) (消費税及び地方消費税抜)

区分	水道事業 収益	水道事業 費用	有収水量 (m³)	1m³当たり 収益	1m³当たり 費用	差引
令和 2 年度	1,649,362,930	1,650,752,884	9,919,110	166.28	166.42	-0.14
令和 3 年度	1,641,613,212	1,652,902,468	9,699,479	169.25	170.41	-1.16
令和 4 年度	1,641,620,507	1,718,759,965	9,682,980	169.54	177.5	-7.96
令和 5 年度	1,635,116,376	1,694,329,846	9,569,694	170.86	177.05	-6.19
令和 6 年度	1,798,434,656	1,706,286,617	9,429,917	190.72	180.94	9.78

## (7) 給水原価・供給単価

### ① 給水原価

項目	令和2年度		令和3年度	
	金額 (円)	割合 (%)	金額 (円)	割合 (%)
職員給与費	147,579,919	9.1	142,342,854	8.7
動力費	141,804,979	8.7	153,692,067	9.4
修繕費	78,720,549	4.9	78,038,985	4.8
薬品費	12,294,475	0.8	12,092,328	0.7
減価償却費	779,152,723	48.0	776,917,703	47.7
受水費	79,794,285	4.9	79,625,312	4.9
委託料	232,833,384	14.3	246,613,794	15.1
支払利息	76,741,567	4.7	65,634,220	4.0
その他の経費	75,367,967	4.6	73,877,058	4.5
合計	1,624,289,848	100.0	1,628,834,321	100.0
長期前受金戻入	55,463,151		55,961,458	
給水原価 (円/㎡)	158.16		162.16	
有収水量 (㎡)	9,919,110		9,699,479	

### ② 供給単価

項目	令和2年度	前年度比 (%)	令和3年度	前年度比 (%)
有収水量 (㎡) (a)	9,919,110	98.3	9,699,479	97.8
給水収益 (円) (b)	1,479,706,640	96.8	1,452,887,975	98.2
供給単価 (円/㎡) (b)/(a)	149.18	98.5	149.79	100.4
給水原価 (円/㎡)	158.16	97.7	162.16	102.5
供給単価－給水原価	-8.98	85.9	-12.37	137.8

		A		B		B/A
令和4年度		令和5年度		令和6年度		比較 (%)
金額 (円)	割合 (%)	金額 (円)	割合 (%)	金額 (円)	割合 (%)	
131,618,308	7.8	144,008,936	8.6	159,329,723	9.4	110.6
204,212,388	12.1	158,712,285	9.5	180,089,035	10.7	113.5
75,395,993	4.5	87,178,434	5.2	94,031,584	5.6	107.9
12,497,596	0.7	14,674,150	0.9	16,219,055	1.0	110.5
771,851,299	45.6	768,646,261	45.9	769,957,140	45.6	100.2
82,275,347	4.9	82,275,564	4.9	82,006,208	4.9	99.7
273,128,169	16.1	283,308,785	16.9	253,639,615	15.0	89.5
55,189,921	3.3	47,833,410	2.9	42,251,040	2.5	88.3
88,157,337	5.2	87,690,985	5.2	92,335,134	5.5	105.3
1,694,326,358	100.0	1,674,328,810	100.0	1,689,858,534	100.0	100.9
57,106,132		60,342,637		61,976,668		
169.08		168.66		172.63		102.4
9,682,980		9,569,694		9,429,917		98.5

令和4年度	前年度比 (%)	令和5年度	前年度比 (%)	令和6年度	前年度比 (%)
9,682,980	99.8	9,569,694	98.8	9,429,917	98.5
1,457,198,155	100.3	1,447,163,355	99.3	1,506,727,825	104.1
150.49	100.5	151.22	100.5	159.78	105.7
169.08	104.3	168.66	99.8	172.63	102.4
-18.59	150.3	-17.44	93.8	-12.85	73.7

## (8) 財務分析・経営分析

### ① 財務分析表

	分析項目	算出方法	令和2年度	令和3年度	令和4年度
構成比率	固定資産構成比率(%)	固定資産/(固定資産+流動資産+繰延資産)	93.86	94.27	95.05
	固定負債構成比率(%)	固定負債/負債資本合計	15.74	14.38	13.59
	自己資本構成比率(%)	(資本金+剰余金+繰延収益)/負債資本合計	80.51	81.78	82.16
財務比率	固定資産対長期資本比率(%)	固定資産/(固定負債+資本金+剰余金+繰延収益)	97.52	98.03	99.28
	固定比率(%)	固定資産/(資本金+剰余金+繰延収益)	116.58	115.27	115.70
	流動比率(%)	流動資産/流動負債	163.68	149.25	116.32
回転率	自己資本回転率(回)	(営業収益-受託工事収益)/((期首自己資本+期末自己資本)/2)	0.10	0.10	0.10
	固定資産回転率(回)	(営業収益-受託工事収益)/((期首固定資産+期末固定資産)/2)	0.09	0.09	0.09
	流動資産回転率(回)	(営業収益-受託工事収益)/((期首流動資産+期末流動資産)/2)	1.28	1.40	1.57
	未収金回転率(回)	(営業収益-受託工事収益)/((期首未収金+期末未収金)/2)	17.46	14.22	14.63
	減価償却率(%)	当年度減価償却費/(償却資産+当年度減価償却費)	4.51	4.55	4.49
収益率・その他	総資本利益率(%)	経常利益/(期首総資本+期末総資本)/2	-0.06	-0.14	-0.42
	総収支比率(%)	総収益/総費用	99.92	99.32	95.51
	経常収支比率(%)	経常収益/経常費用	99.31	98.50	95.59
	営業収支比率(%)	(営業収益-受託工事収益)/(営業費用-受託工事費用)	97.56	95.73	91.13
	利子負担率(%)	支払利息/(企業債+一時借入金)	2.34	2.20	1.95
	企業債償還元金対減価償却費比率(%)	企業債償還元金/当年度減価償却費	52.25	53.96	54.40
	企業債償還元金対料金収入比率(%)	企業債償還元金/料金収入	27.51	28.85	28.81
	企業債利息対料金収入比率(%)	企業債利息/料金収入	5.19	4.52	3.79
	企業債元利償還金対収入比率(%)	企業債元利償還金/料金収入	32.70	33.37	32.60

### ② 経営分析表

	分析項目	算出方法	令和2年度	令和3年度	令和4年度
施設効率	負荷率(%)	1日平均配水量/1日最大配水量	87.93	87.79	78.00
	施設利用率(%)	1日平均配水量/1日計画配水能力	63.24	61.20	62.22
	最大稼働率(%)	1日最大配水量/1日計画配水能力	71.92	69.72	79.77
生産性	職員1人当たり営業収益(千円)	(営業収益-受託工事収益)/損益勘定所属職員	88,813	88,024	87,867
	職員1人当たり給水人口(人)	給水人口/(損益+資本勘定所属職員)	3,109	3,067	3,035

※「指標」は相対的な指標です。  
 ※「↑」は高いほど良く、「↓」は低いほど良い。

令和5年度	令和6年度	指標	説明
94.82	93.60	↓	総資産に対する固定資産の占める割合を示し、比率が低い方がより柔軟な経営が可能。一般的に公営企業は高い傾向にある。
13.61	13.31	↓	総資本に対する固定負債の占める割合を示し、比率は高いほど他人資本の依存度が高く、低いほど経営の安全性が高い。
82.36	82.90	↑	総資本に対する自己資本の占める割合を示し、比率が高いほど経営の安全性が高い。
98.80	97.29	↓	長期資本で賄われた固定資産の割合を示す。この比率は100%以下が望ましく、100%以上は過大投資の傾向にある。
115.13	112.91	↓	自己資本で賄われた固定資産の割合を示す。この比率は100%以下で低い方が望ましい。一般的に水道事業は高い傾向にある。
128.52	168.74	↑	短期債務に対する支払能力を示し、200%以上が適当とされる。
0.10	0.10	－	自己資本の活用度を示し、回転が多いほど自己資本の利用が効率よくなされている。
0.09	0.09	－	固定資産の活用度を示し、回転が多いほど固定資産が有効に稼働している。
1.65	1.50	↓	流動資産の活用度を示し、回転が多いほど流動資産が有効に稼働している。
9.88	7.71	↓	未収金の回転速度を示し、回転が多いほど未収期間が短く、未収金が早く回収されている。
4.50	4.56	↑	償却対象固定資産に対する平均償却率を示す。一般に水道事業はこの比率が低い。
-0.34	0.52	↑	総資本に対する純利益(純損失)の割合で、投下資本による利益獲得力を総合的に判断する。比率が高いほど収益性、効率性が高い。
96.51	105.40	↑	総費用に対する総収益の割合で、100%を境に単年度黒字と赤字に分かれる。比率が高いほどよい。
96.43	105.47	↑	経常費用に対する経常収益の割合で、100%未満で経常損失が生じていることになる。比率が高いほどよい。
91.30	93.35	↑	通常の営業活動における健全性を示し、数値は100%以上で大きいほどよい。
1.72	1.58	↓	有利子の負債及び借入資本金に対する支払利息の割合で、外部利子の平均利率を示す。比率が高いほど高金利の借入を行っている。
53.40	46.83	↓	減価償却費に対する企業債償還元金の割合を示し、比率が高いほど償還元金が経営を圧迫する要因となる。
28.36	23.93	↓	給水収益に対する企業債償還元金の割合を示し、比率が低いほどよく、高いほど償還元金が経営を圧迫している。
3.31	2.80	↓	給水収益に対する支払利息の割合を示し、比率が低いほどよく、高いほど支払利息が経営を圧迫している。
31.67	26.73	↓	給水収益に対する企業債償還元金利の割合を示し、比率が低いほどよく、高いほど経営を圧迫している。

令和5年度	令和6年度	指標	説明
87.86	89.67	↑	施設が年間を通じて有効に利用されているかを示す。100%に近いほど好ましい。
62.72	63.71	↑	施設がどれだけ効率的に利用されているかを示し、100%に近いほど好ましい。
71.39	71.06	↓	施設の利用効率と投資効果の適正を判断する。100%（能力の限界）に近すぎるのも適当でない。
82,499	96,128	↑	損益勘定職員一人あたりの営業収益を示す。
2,767	2,848	↑	損益勘定職員一人あたりの給水人口を示す。





## Ⅳ 料金・加入金制度

( 1 ) 水道料金の改定経過

( 2 ) 加入金の改定経過

# Ⅳ 料金・加入金制度

## (1) 水道料金の改定経過

平成21年4月1日改定

### 市町村合併時【平成18/02/20現在】

#### ●渋川地区（税抜、1か月につき）

種別	用途	料率	基本料金		超過料金（1㎡につき）	
			水量	料金		
専用給水装置	一般用	8㎡まで		740円	9～20㎡まで	85円
					21～50㎡まで	101円
					51～200㎡まで	126円
					201㎡以上	141円
	浴場用	200㎡まで		8,000円		65円
私設消火栓	臨時用	20㎡まで		3,400円		210円
	演習用	使用時間 1 栓10分につき				500円
		火災時使用				無料

ア 「一般用」とは、家事及び一般の用に水道を使用する場合をいう。

イ 「浴場用」とは、一般の公衆浴場の用に水道を使用する場合をいう。

ウ 「臨時用」とは、工事用、一時用その他これに類するものに水道を使用する場合をいう。

#### ●伊香保地区（税込、1か月につき）

種別	用途	料率	基本料金		超過料金（1㎡につき）	
			水量	料金		
専用給水装置	一般用	10㎡まで		1,000円	11～30㎡まで	100円
					31～50㎡まで	120円
					51～100㎡まで	146円
					101～500㎡まで	172円
					501～2,000㎡まで	189円
西群馬病院用	グリーン牧場	5,000㎡まで	10㎡まで	2,060円	2,001㎡以上	206円
国際カブクリン牧場	水沢簡易水道用	10㎡まで		900円	11～30㎡まで	90円
					31～50㎡まで	99円
					51～100㎡まで	110円
私設消火栓	臨時用	10㎡まで		3,400円	101～500㎡まで	124円
					501㎡以上	132円
	演習用	使用時間 1 栓10分まで				500円
		火災時使用				無料

#### ●子持地区（税抜、1か月につき）

種別	料率	基本料金		超過料金（1㎡につき）	
		用途	水量	料金	
専用給水装置	一般用 13mm	10㎡まで	1,140円	11～20㎡まで	140円
				21～30㎡まで	160円
				31～50㎡まで	180円
				51㎡以上	200円
	一般用 20mm 25mm 30mm 40mm 50mm 75mm		2,700円 4,140円 7,740円 12,780円 25,500円 38,220円	11～50㎡まで	180円
				51～100㎡まで	200円
				101㎡以上	220円
	臨時用 13mm	10㎡まで	4,480円	11㎡以上	500円
	臨時用 20mm 25mm 30mm 40mm 50mm 75mm	10㎡まで	8,260円 15,260円 25,800円 46,120円 89,390円 213,220円	11㎡以上	500円
私設消火栓	演習用	使用時間1栓10分まで		500円	
	火災時使用			無料	

#### ●北橋地区（税抜、2か月につき）

種別	用途	料率	基本料金		超過料金（1㎡につき）	
			水量	料金		
専用給水装置	一般用	20㎡まで		2,600円	21～60㎡まで	135円
					61～200㎡まで	155円
	営業用				201㎡以上	165円
臨時用給水装置				無料		200円
私設消火栓	演習用	使用時間 1 栓10分につき				500円
						無料

#### ●小野上地区（税込、2か月につき）

種別	用途	料率	基本料金		超過料金（1㎡につき）	
			水量	料金		
専用給水装置	一般用	20㎡まで		1,600円	20㎡超60㎡まで	50円
					60㎡超500㎡まで	80円
					501㎡以上	100円
	臨時用	20㎡まで		4,000円		100円
私設消火栓	演習用	使用時間 1 栓10分につき				500円
						無料

#### ●赤城地区（税抜、1か月につき）

種別	用途	料率	基本料金		超過料金（1㎡につき）	
			水量	料金		
専用給水装置	一般用	10㎡まで		620円		80円
	大口用	100㎡まで		5,400円		70円
私設消火栓	特別用	20㎡まで		1,720円		90円
	演習用	使用時間 1 栓10分につき				500円
		火災時使用				無料

ア 一般用とは、大口用、特別用以外の用に水道を使用する場合をいう。  
 イ 大口用とは、大口用栓として指定したもので、1箇月100立方メートル以上水道を使用する場合をいう。ただし、3箇月以上100立方メートル以下（1箇月当り）のものは、自動的に一般用栓に変更したものとみなす。  
 ウ 特別用とは、工事用、一時用、娯楽用その他これに類するものに水道を使用する場合をいう。  
 ※ 臨時用は特別用と同じ

### 平成21/08/01以後に計量する使用水量に係る料金から適用

#### ●渋川・伊香保地区（税抜、1か月につき）

種別	用途	料率	基本料金		超過料金（1㎡につき）	
			水量	料金		
専用給水装置	一般用	なし		400円	0～10㎡まで	75円
					11～20㎡まで	110円
					21～50㎡まで	140円
					51～200㎡まで	170円
					201～3,000㎡まで	210円
					3,001立方以上	150円
私設消火栓	浴場用	なし		2,000円		75円
	臨時用	一般用に同じ				300円
私設消火栓	演習用	使用時間 1 栓10分につき				500円
						無料

1 「一般用」とは、浴場用及び臨時用以外の用に水道を使用する場合をいう。  
 2 「浴場用」とは、公衆浴場法（昭和23年法律第139号）第2条第1項の規定により公衆浴場として許可されたもので、かつ、公衆浴場入浴料金の統制額の指定等に関する省令（昭和32年厚生省令第38号）の規定が適用される浴場の用に水道を使用する場合をいう。  
 3 「臨時用」とは、工事用、一時用その他臨時の用に水道を使用する場合をいう。

【激変緩和措置】 経過措置期間（平成21/08～平成23/03）中は、（改定前＋改定後）／2とする。

子持地区、北橋地区は料金改定なし

#### ●小野上・赤城地区（税抜、1か月につき）

種別	用途	料率	基本料金		超過料金（1㎡につき）	
			水量	料金		
専用給水装置	一般用	なし		300円	0～10㎡まで	65円
					11～20㎡まで	70円
					21～50㎡まで	80円
					51～200㎡まで	100円
					201～3,000㎡まで	130円
					3,001立方以上	90円
私設消火栓	浴場用	なし		2,000円		75円
	臨時用	一般用に同じ				300円
私設消火栓	演習用	使用時間 1 栓10分につき				500円
						無料

1 「一般用」とは、浴場用及び臨時用以外の用に水道を使用する場合をいう。  
 2 「浴場用」とは、公衆浴場法（昭和23年法律第139号）第2条第1項の規定により公衆浴場として許可されたもので、かつ、公衆浴場入浴料金の統制額の指定等に関する省令（昭和32年厚生省令第38号）の規定が適用される浴場の用に水道を使用する場合をいう。  
 3 「臨時用」とは、工事用、一時用その他臨時の用に水道を使用する場合をいう。

【激変緩和措置】 経過措置期間（平成b21/08～平成23/03）中は、（改定前＋改定後）／2とする。

平成26年4月1日改定

令和6年4月1日改定

平成26/08/01以後に計量する使用水量に係る料金から適用

令和6/04/01以後に計量する使用水量に係る料金から適用

●全地区（税抜、1か月につき）

種別	用途	料率	基本料金		超過料金（1㎡につき）	
			水量	料金		
専用給水装置	一般用	10㎡まで	13mm 20mm 25mm 30mm 40mm 50mm 75mm 100mm 150mm	0～10㎡まで	0円	
				11～20㎡まで	110円	
				21～50㎡まで	140円	
				51～200㎡まで	170円	
				201～3,000㎡まで	210円	
				3,001㎡以上	150円	
私設消火栓	臨時用	なし	浴場用 一般用に同じ 演習用 火災時使用	2,750円		75円
						300円
				使用時間 1 栓10分につき	500円	
						無料

- 1 「一般用」とは、浴場用及び臨時用以外の用に水道を使用する場合をいう。
- 2 「浴場用」とは、公衆浴場法（昭和23年法律第139号）第2条第1項の規定により公衆浴場として許可されたもので、かつ、公衆浴場入浴料金の統制額の指定等に関する省令（昭和32年厚生省令第38号）の規定が適用される浴場の用に水道を使用する場合をいう。
- 3 「臨時用」とは、工事用、一時用その他臨時の用に水道を使用する場合をいう。
- 【激変緩和措置】 小野上・赤城地区については、経過措置期間（平成26/08～平成29/07）中は、改定前＋（改定後－改定前）／2とする。

●全地区（税抜、1か月につき）

種別	用途	料率	基本料金		超過料金（1㎡につき）	
			水量	料金		
専用給水装置	一般用	8㎡まで	13mm 20mm 25mm 30mm 40mm 50mm 75mm 100mm 150mm	0～8㎡まで	0円	
				9～20㎡まで	120円	
				21～50㎡まで	165円	
				51～200㎡まで	200円	
				201～3,000㎡まで	250円	
				3,001㎡以上	180円	
私設消火栓	臨時用	なし	浴場用 一般用に同じ 演習用 火災時使用	使用時間 1 栓10分につき	500円	
						無料

- 1 「一般用」とは、浴場用及び臨時用以外の用に水道を使用する場合をいう。
- 2 「浴場用」とは、公衆浴場法（昭和23年法律第139号）第2条第1項の規定により公衆浴場として許可されたもので、かつ、公衆浴場入浴料金の統制額の指定等に関する省令（昭和32年厚生省令第38号）の規定が適用される浴場の用に水道を使用する場合をいう。
- 3 「臨時用」とは、工事用、一時用その他臨時の用に水道を使用する場合をいう。

【平成21/08/01以後】 1か月の使用水量が20m3の場合（消費税抜き）

地区	改定前	経過措置	改定後	改定率 （経過措置）	改定率
洪 川	1,760	2,005	2,250	13.9%	27.8%
伊香保	1,905	2,077	2,250	9.0%	18.1%
子 持	-	-	-	-	-
北 橋	-	-	-	-	-
小野上	1,239	1,444	1,650	16.5%	33.2%
赤 城	1,420	1,535	1,650	8.1%	16.2%

【平成26/08/01以後】 1か月の使用水量が20m3の場合（消費税抜き）

地区	改定前	経過措置	改定後	改定率 （経過措置）	改定率
洪 川	2,250	-	2,250	-	-
伊香保	2,250	-	2,250	-	-
子 持	2,540	-	2,250	-	-11.4%
北 橋	2,650	-	2,250	-	-15.1%
小野上	1,650	1,950	2,250	18.2%	36.4%
赤 城	1,650	1,950	2,250	18.2%	36.4%

消費税率の改定の推移

改定年月日	消費税率 （合計）	消費税率 （国税）	地方消費 税率	経過措置による新税率適用開始時期（消費税率改定以前からの継続利用者）	
平成元年4月1日 （1989年4月1日）	3.00%	3.00%	—		
平成9年4月1日 （1997年4月1日）	5.00%	4.00%	1.00%	偶数月 検針地区	奇数月 検針地区
平成26年4月1日 （2014年4月1日）	8.00%	6.30%	1.70%	6 月 検針分～	7 月 検針分～
令和1年10月1日 （2019年4月1日）	10.00%	7.80%	2.20%	1 2 月 検針分～	1 月 検針分～

## (2) 加入金の改定経過

### ①合併前から平成18年3月31日まで申込

(単位：円、消費税別)

口径	浜川市	伊香保町		小野上村	子持村	赤城村	北橋村
		現住民	転入者				
1 3 mm	50, 000	80, 000	130, 000	70, 000	120, 000	61, 000	80, 000
2 0 mm	105, 000	166, 000	253, 000	120, 000	200, 000	83, 000	120, 000
2 5 mm	173, 000	281, 000	414, 000	200, 000	400, 000	96, 000	170, 000
3 0 mm	270, 000	－	－	400, 000	650, 000	138, 000	250, 000
4 0 mm	533, 000	1, 150, 000	1, 840, 000	600, 000	1, 200, 000	210, 000	480, 000
5 0 mm	900, 000	1, 840, 000	2, 875, 000	1, 000, 000	2, 300, 000	275, 000	800, 000
7 5 mm	2, 401, 000	－	－	－	6, 300, 000	－	－
7 5 mm以上	－	別に定める	別に定める	別に定める	－	別途協議	別途協議
1 0 0 mm以上	別に定める						

### ②平成18年4月1日以降申込

(単位：円、消費税別)

口径	全域
1 3 mm	55, 000
2 0 mm	115, 000
2 5 mm	190, 000
3 0 mm	297, 000
4 0 mm	586, 000
5 0 mm	990, 000
7 5 mm	2, 640, 000
1 0 0 mm以上	別に定める

## 第 3 編 下 水 道 事 業

### I 下 水 道 事 業 の 沿 革

### II 事 業 概 要

### III 財 務 状 況

### IV 料 金 ・ 負 担 金 制 度



# I 下水道事業の沿革

- (1) 渋川市下水道事業の沿革
- (2) 汚水処理整備状況
- (3) 基本計画
- (4) 実施計画

# I 下水道事業の沿革

## (1) 渋川市下水道事業の沿革

### 1 下水道の沿革

本市の公共下水道は、群馬県が主体となって整備促進している利根川上流流域下水道（県央処理区）（流域下水道事業）に接続するため、流域下水道事業と一体的に整備している利根川上流流域下水道関連渋川市公共下水道事業、利根川上流流域下水道関連渋川市特定環境保全公共下水道事業（流域関連公共下水道）と、平成18年2月20日の合併により旧伊香保町の温泉街を中心として、旧伊香保町が単独で整備を進めた伊香保地区公共下水道事業（単独公共下水道事業）、旧伊香保町の水沢地域を旧伊香保町が単独で整備した伊香保地区特定環境保全公共下水道事業（単独特環公共下水道事業）、旧小野上村内の国道353号線沿線の住宅地を小野上村が単独で整備し、本市が継続して整備した小野上地区特定環境保全公共下水道（単独特環公共下水道事業）、旧子持村の鯉沢・吹屋原地域を中心に旧子持村が整備を進め、本市が継続して整備実施した子持地区特定環境保全公共下水道（単独特環公共下水道事業）から成っています。

年	事業内容
昭和34年	物聞沢地区 24ha事業認可
昭和38年	物聞沢終末処理場（物聞沢水質管理センター）の建設に着手
昭和41年	物聞沢処理区 24ha供用開始
昭和43年	湯沢処理区 54ha事業認可
昭和46年	湯沢終末処理場（湯沢水質管理センター）の建設に着手
昭和51年	湯沢第1処理分区の一部供用開始
昭和54年	流域関連公共下水道（旧渋川市） 全体計画1242ha 事業認可300ha事業着手
昭和60年	物聞沢処理区 3ha認可拡大 湯沢処理区 認可拡大122ha
昭和62年	旧渋川地区 供用開始 流域下水道（県央処理区） 処理開始
昭和63年	中子中継ポンプ場完成 湯沢第2処理分区の一部供用開始
平成2年	湯沢処理区 認可拡大125.5ha 流域関連公共下水道（旧北橋村） 全体計画160ha 事業認可45ha事業着手
平成3年	物聞沢処理区事業完了 水沢地区 10ha事業認可
平成5年	水沢終末処理場（水沢水質管理センター）の建設に着手 流域関連公共下水道（旧渋川市） 認可拡大（特環）341ha
平成6年	水沢処理区供用開始 水沢地区事業完了
平成7年	流域関連公共下水道（旧渋川市特環） 供用開始
平成8年	小野上地区 95ha事業認可 小野上終末処理場（小野上浄化センター）建設に着手 流域関連公共下水道（旧北橋村） 認可拡大66ha（うち特環13ha）
平成10年	流域関連公共下水道（旧渋川市） 認可拡大476ha（うち特環43ha） 流域関連公共下水道（旧北橋村） 認可拡大154ha（うち特環73ha） 流域関連公共下水道（旧北橋村） 供用開始 小野上処理区 供用開始
平成11年	湯沢処理区事業完了
平成12年	流域関連公共下水道（旧北橋村） 供用開始（特環）



平成13年	鯉沢・吹屋原地区 全体計画及び事業認可47ha
平成15年	鯉沢・吹屋原地区終末処理場 鯉沢・吹屋原地区クリーンセンターの建設に着手
平成16年	流域関連公共下水道（旧渋川市） 全体計画1318ha 事業認可認可拡大666ha（うち特環97ha） 流域関連公共下水道（旧北橘村） 全体計画220ha 認可拡大169ha（うち特環88ha）
平成18年	鯉沢・吹屋原地区 供用開始 物聞沢水質管理センター 合流式下水道緊急改善事業開始 （雨水吐口嵩上げ及びスクリーン設置）
平成19年	鯉沢・吹屋原地区 供用開始 事業期間 平成24年度（5年延伸） 全体計画及び事業認可変更 幹線延長 820m（590m延伸）
平成20年	小野上処理区 事業完了
平成21年	入沢市営住宅団地コミプラ施設 下水道切替事業着手
平成22年	入沢市営住宅団地コミプラ施設廃止 下水道切替事業完了 流域関連渋川地区 事業期間 平成27年度（5年延伸） 認可面積 892ha（うち特環195ha） 流域関連北橘地区 事業期間 平成27年度（5年延伸） 認可面積 197ha（うち特環116ha） 伊香保公共下水道事業計画変更 事業期間 平成25年度（3年延伸） 湯沢・物聞沢地区 長寿命化対策事業着手
平成23年	物聞沢水質管理センター 合流下水道緊急改善事業完了 金井軽浜住宅団地コミプラ施設 下水道切替工事着手 特環真壁認可変更 農集真壁特環へ 28ha
平成24年	金井中継ポンプ場 建設事業着手完了 鯉沢・吹屋原地区 事業完了
平成25年	金井軽浜住宅団地コミプラ施設 下水道供用開始
平成27年	流域関連渋川地区・北橘地区統合 事業期間 平成32年度（5年延伸） 認可面積 1247ha（うち特環339ha）
令和1年	渋川市物聞沢水質管理センター再構築工事着手
令和2年	行幸田住宅団地汚水処理施設 下水道切替工事着手 流域関連 事業期間 令和7年度（5年延伸） 認可面積 1337ha（うち特環436ha）
令和3年	行幸田住宅団地汚水処理施設 廃止
令和4年	流域関連 事業期間 令和7年度 認可面積 1,391ha（うち特環462ha） 伊香保公共下水道事業計画変更 事業期間 令和8年度（4年延伸）

## 2 農業集落排水事業の沿革

本市の農業集落排水事業は、平成１８年２月２０日合併前の渋川市が整備を行った「祖母島地区」、旧子持村が整備を行った「白井・吹屋地区」「上中郷地区」「下中郷地区」「浅田地区」「北牧地区」の５地区、旧赤城村が整備を行った「樽地区」「津久田地区」「勝保沢地区」「棚下地区」「溝呂木地区」の５地区、旧北橋村で整備を行った「真壁地区」「小室第一地区」「上箱田地区」「下小室地区」の４地区、計１５地区が既に全箇所使用開始されています。また旧赤城村が着手し本市が継続整備した「横野中央地区」が平成２２年に、平成１９年度に事業着手した「川島地区」及び「深山長井小川田地区の一部（津久田処理施設へ統合）」が平成２４年度末に整備完了し、現在農集排水処理地区１８箇所及び処理施設１７箇所が稼働しています。赤城地区では「狩野々地区」「大島地区」「宮田地区」「持柏木地区」を順次着手し、平成２９年度末に事業完了しています。

年	事業内容
昭和56年	農村総合整備モデル事業の採択
昭和59年	真壁地区 事業採択 事業着手
昭和61年	祖母島地区 農村総合整備モデル事業の採択 真壁地区 計画変更（下南室地区の一部を取り込み）
昭和63年	白井吹屋地区 事業着手 真壁地区 終末処理施設の建設
平成2年	樽地区 事業採択 事業着手
平成3年	白井吹屋地区 終末処理施設の建設 下中郷地区 事業採択 事業着手 津久田地区 事業採択 事業着手
平成4年	白井吹屋地区 供用開始 真壁地区 事業完了 上中郷地区 事業採択、事業着手 樽地区 終末処理施設の建設 勝保沢地区 事業採択 事業着手
平成5年	祖母島地区 事業着手 上箱田地区 事業採択 事業着手 真壁地区 供用開始 樽地区 供用開始
平成6年	白井吹屋地区 事業完了 下中郷地区 終末処理施設の建設 上中郷地区 終末処理施設の建設 樽地区 事業完了
平成7年	棚下地区 事業採択 事業着手 祖母島地区 終末処理施設の建設 浅田地区 事業採択 事業着手 津久田地区 終末処理施設の建設 勝保沢地区 終末処理施設の建設
平成8年	下中郷地区 事業完了 供用開始 上中郷地区 供用開始 津久田地区 供用開始 上箱田地区 終末処理施設の建設 北牧地区 緊急整備事業の採択 事業着手 勝保沢地区 供用開始

平成9年	上中郷地区 事業完了 祖母島地区 供用開始 事業完了 上箱田地区 供用開始 津久田地区 事業完了 下小室地区 緊急整備事業採択 事業着手
平成10年	勝保沢地区 事業完了 上箱田地区 事業完了 溝呂木地区 事業採択 事業着手
平成11年	棚下地区 供用開始 事業完了 浅田地区 終末処理施設の建設 北牧地区 終末処理施設の建設 下小室地区 終末処理施設の建設
平成12年	浅田地区 供用開始 北牧地区 供用開始 下小室地区 供用開始
平成13年	浅田地区 事業完了 北牧地区 事業完了 溝呂木地区 終末処理施設の建設 横野中央地区 資源循環統合補助事業採択 事業着手
平成14年	溝呂木地区 供用開始 下小室地区 事業完了
平成17年	溝呂木地区 事業完了 横野中央地区 終末処理施設の建設
平成18年	川島地区 資源循環統合補助事業の採択 横野中央地区 供用開始 事業計画変更（計画人口増で2, 560人）
平成19年	川島地区 事業着手 深山長井小川田地区 污水处理施設整備交付金事業採択
平成21年	川島地区 終末処理施設の建設
平成22年	横野中央地区 事業完了
平成23年	川島地区 供用開始 深山長井小川田地区 狩野々・大島両地区を包含する津久田地区との統合接続に計画変更 宮田地区 污水处理施設整備交付金事業採択（樽地区へ接続予定）
平成24年	川島地区 事業完了 深山長井小川田地区 供用開始（狩野々・大島除く） 持柏木地区 小室・下小室両地区への統合接続予定 白井吹屋地区 処理施設機能強化事業採択（計画人口2, 800人）
平成25年	白井吹屋地区 処理施設事業計画変更承認（計画人口1, 780人）
平成26年	樽排水処理施設改修（宮田地区統合接続予定）
平成27年	白井吹屋地区 処理施設機能強化事業完了
平成29年	狩野々地区 事業完了 大島地区 事業完了 宮田地区 事業完了 持柏木地区 事業完了

### 3 コミュニティプラントの沿革

本市のコミュニティプラントは、本市合併当時、旧渋川市が昭和47年4月1日に金井軽浜住宅団地、昭和48年4月21日に入沢市営住宅団地、昭和56年4月1日に金井住宅団地、昭和61年7月1日行幸田住宅団地に、また旧赤城村が昭和51年1月21日三原田住宅団地の5箇所に完備されていましたが、流域関連公共下水道事業促進により、平成21年度に入沢市営住宅コミュニティプラントの下水道切替事業を完了し下水道供用開始となりました。平成22年3月22日に、新たに下水道事業認可区域内となった金井軽浜団地コミュニティプラントは平成23年度に下水道接続切替工事着工し、平成26年3月31日に完了したため特定施設としての機能は廃止しました。平成28年3月31日に、新たに下水道事業認可区域内となった行幸田住宅団地コミュニティプラントは令和2年度に下水道接続切替工事着工し、令和3年3月31日に完了したため特定施設としての機能は廃止しました。

年	事業内容
昭和47年	金井軽浜住宅団地コミュニティプラント 使用開始
昭和48年	入沢市営住宅団地コミュニティプラント 使用開始
昭和51年	三原田住宅団地コミュニティプラント 使用開始
昭和56年	金井住宅団地コミュニティプラント 使用開始
昭和61年	行幸田住宅団地コミュニティプラント 使用開始
平成22年	入沢市営住宅団地コミュニティプラント 下水道切替接続事業完了により施設廃止
平成26年	金井軽浜住宅団地コミュニティプラント 下水道切替接続事業完了により施設廃止
令和3年	行幸田住宅団地コミュニティプラント 下水道切替接続事業完了により施設廃止



## (2) 污水处理整備状況

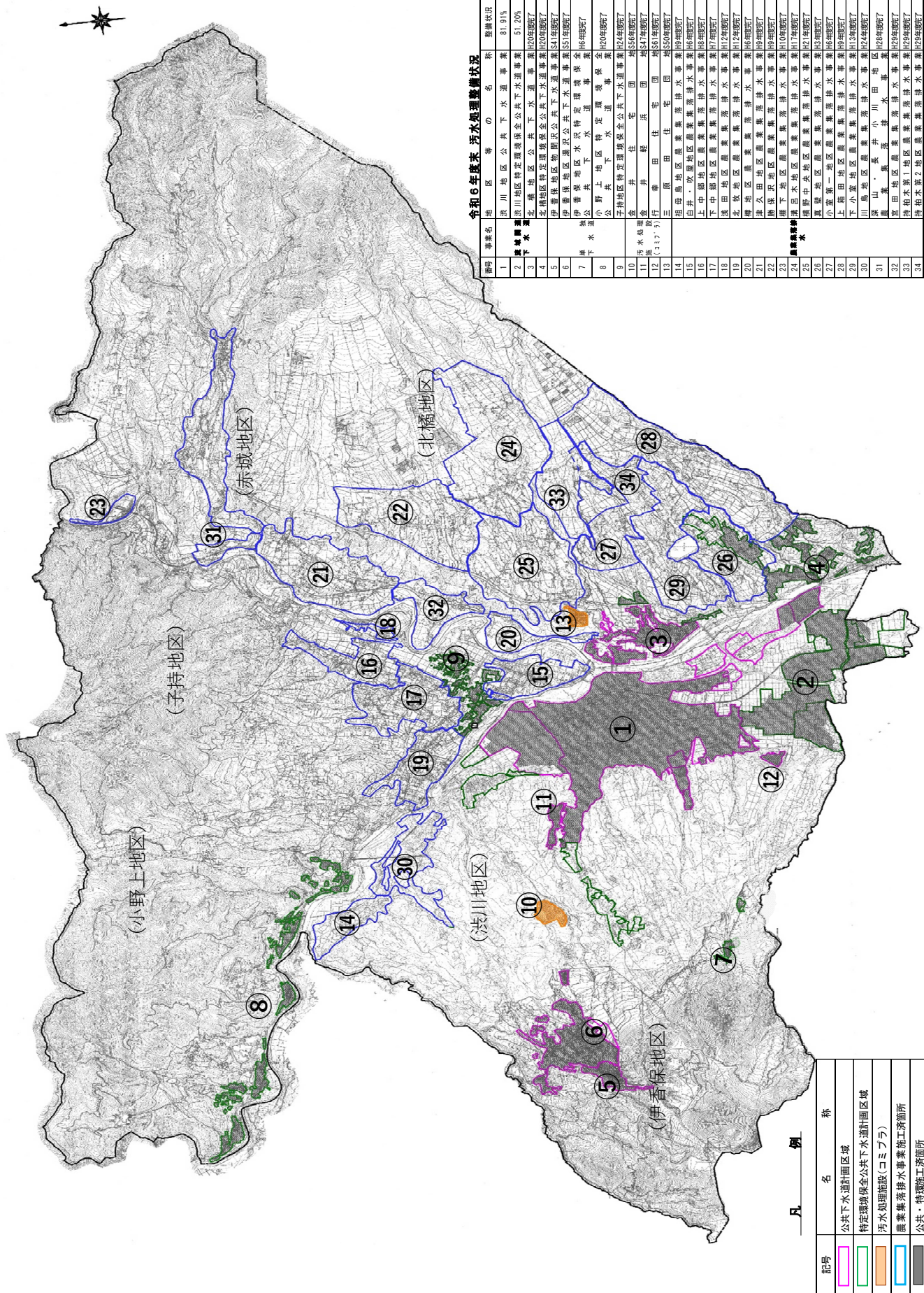

令和6年度末 汚水処理整備状況

番号	事業名	地区等	整備状況	備考
1	公共下水道	浅川地区公共下水道事業	81.9%	
2	公共下水道	赤城地区特定環境保全公共下水道事業	51.20%	
3	公共下水道	北橘地区公共下水道事業	100%	
4	公共下水道	北橘地区特定環境保全公共下水道事業	100%	
5	公共下水道	伊香保地区物置公共下水道事業	100%	
6	公共下水道	伊香保地区水只公共下水道事業	100%	
7	公共下水道	伊香保地区水只特定環境保全公共下水道事業	100%	
8	公共下水道	小野上地区特定環境保全公共下水道事業	100%	
9	公共下水道	子持地区特定環境保全公共下水道事業	100%	
10	公共下水道	金井地区特定環境保全公共下水道事業	100%	
11	公共下水道	金井地区特定環境保全公共下水道事業	100%	
12	公共下水道	三原地区特定環境保全公共下水道事業	100%	
13	公共下水道	三原地区特定環境保全公共下水道事業	100%	
14	公共下水道	三原地区特定環境保全公共下水道事業	100%	
15	公共下水道	三原地区特定環境保全公共下水道事業	100%	
16	公共下水道	三原地区特定環境保全公共下水道事業	100%	
17	公共下水道	三原地区特定環境保全公共下水道事業	100%	
18	公共下水道	三原地区特定環境保全公共下水道事業	100%	
19	公共下水道	三原地区特定環境保全公共下水道事業	100%	
20	公共下水道	三原地区特定環境保全公共下水道事業	100%	
21	公共下水道	三原地区特定環境保全公共下水道事業	100%	
22	公共下水道	三原地区特定環境保全公共下水道事業	100%	
23	公共下水道	三原地区特定環境保全公共下水道事業	100%	
24	公共下水道	三原地区特定環境保全公共下水道事業	100%	
25	公共下水道	三原地区特定環境保全公共下水道事業	100%	
26	公共下水道	三原地区特定環境保全公共下水道事業	100%	
27	公共下水道	三原地区特定環境保全公共下水道事業	100%	
28	公共下水道	三原地区特定環境保全公共下水道事業	100%	
29	公共下水道	三原地区特定環境保全公共下水道事業	100%	
30	公共下水道	三原地区特定環境保全公共下水道事業	100%	
31	公共下水道	三原地区特定環境保全公共下水道事業	100%	
32	公共下水道	三原地区特定環境保全公共下水道事業	100%	
33	公共下水道	三原地区特定環境保全公共下水道事業	100%	
34	公共下水道	三原地区特定環境保全公共下水道事業	100%	

### (3) 基本計画

施策の大綱	施 策	基本方針
安全・安心に暮らし 続けられるまち	汚水処理の充実	地域に適した汚水処理を実施し、定住環境の整備と公共用水域の水質保全を推進するとともに、より安定した事業運営のため、経営の効率化・健全化を図る。

#### ① 汚水処理事業の充実

- ・ 公共下水道については、計画区域の早期完了を目指すとともに、集中処理区域外においては合併処理浄化槽の設置補助を推進する。
- ・ 公共下水道施設、農業集落排水処理施設等について適正な維持管理を行うとともに、老朽化した施設・設備の長寿命化を図る。

#### ② 水洗化の推進

- ・ 公共用水域の水質保全を図るため、広報紙等による周知により水洗化に対する市民意識の啓発を行うとともに、整備完了地区の早期水洗化を図る。

#### ③ 事業の健全経営

- ・ 下水道事業等の地方公営企業法の適用に向けた取組を推進し、経営の効率化・健全化を図る。
- ・ 事業の運営状況に基づき、中長期的な経営収支計画を策定し使用料改定等の検討を行う。

## (4) 実施計画

### ① 汚水処理事業の充実

- ・令和4年度に次期3年間（令和5～7年度）の事業変更計画を策定し、渋川地区の公共下水道整備を推進する。
- ・ストックマネジメント計画に基づき施設の適正な維持管理及び更新を進める。
- ・污水处理施設の状況を調査し統廃合の検討を進める。

### ② 水洗化の推進

- ・従来の取組を継続するとともに、市ホームページ及び広報紙の掲載内容の充実を図る。
- ・水洗便所改造資金貸付事業の利用周知を図る。

### ③ 事業の健全経営

- ・污水处理施設及び農業集落排水処理施設の一部を公共下水道等への接続を図る。
- ・効率的な事業運営を進めるとともに、経営の健全化に向けた下水道使用料の改定を行う。

主要事業名	事業概要
①浄化槽設置整備事業	公共下水道・農業集落排水・コミプラ等の集合処理区域を除いた地域で合併浄化槽設置者（新設・転換）に対して補助金の交付を行い、公共用水域の水質保全を図る。
②流域関連渋川地区公共下水道建設事業	令和4年度に事業面積848haの認可変更に基づき、令和7年度までに渋川地区公共下水道の管渠整備を実施するもの。
③流域関連渋川地区特定環境保全公共下水道建設事業	令和4年度に事業面積346haの認可変更に基づき、令和7年度までに渋川地区特定環境保全公共下水道の管渠整備を実施するもの。
④公共下水道事業 （ストック計画・渋川管渠）	渋川市（県央処理区）の下水道管渠は築造から40年が経過していることから、管路点検調査を行うもの。
⑤公共下水道事業 （ストック計画・物聞沢処理場）	昭和41年度に供用開始となり、老朽化が著しいため施設の改築を行うもの。
⑥公共下水道ストックマネジメント事業 （伊香保・湯沢処理場）	昭和51年度に供用開始となり、経年による老朽化が進んでいるため施設の改築を行うもの。
⑦公共下水道ストックマネジメント事業 （伊香保・水沢処理場）	築造20年有余経過する伊香保地区の水沢水質管理センターの長寿命化計画に基づいて、改築・補修工事を実施し、公共用水域の水質保全を推進するもの。
⑧農業集落排水施設低コスト化整備事業	農山漁村地域交付金農業集落排水事業で実施した、排水処理施設の機能診断及び最適整備構想策定並びに再編計画の結果に基づき施設の機能強化対策等を行うもの。





## Ⅱ 事業概要

- ( 1 ) 業務実績状況
- ( 2 ) 水洗化状況
- ( 3 ) 汚水処理状況
- ( 4 ) 汚泥処理状況
- ( 5 ) 放流水の水質
- ( 6 ) 公共下水道工事実施状況
- ( 7 ) 特定環境保全公共下水道工事実施状況
- ( 8 ) 下水道管渠敷設状況
- ( 9 ) 汚水処理施設
- ( 1 0 ) マンホールポンプ
- ( 1 1 ) 個別排水処理事業
- ( 1 2 ) 普及広報（マンホールカード等）

## Ⅱ 事業概要

### (1) 業務実績状況

令和2年度

区分	全体計画 面積 (ha)	整備面積 (ha)	整備率 (%)	汚水処理 人口 (人)	汚水処理人口 普及率 (%)
集合処理	1,954.50	1,471.13	75.27	57,944	76.76
公共下水道事業	1,904.50	1,421.13	74.62	35,075	46.46
①単独公共	1,135.50	907.14	79.89	23,317	30.89
②流域関連					
③単独公共(特環)					
④流域関連(特環)	769.00	513.99	66.84	11,758	15.58
⑤農業集落排水事業	-	-	-	21,078	27.92
⑥コミュニティプラント	50.00	50.00	100.00	1,791	2.37
個別処理	-	-	-	9,622	12.75
⑦浄化槽市町村整備推進事業	-	-	-	442	0.59
⑧個別排水処理施設整備事業	-	-	-	177	0.23
⑨浄化槽設置整備事業補助金	-	-	-	9,003	11.93
計	1,954.50	1,471.13	75.27	67,566	89.50
行政人口	75,490				

令和3年度

区分	全体計画 面積 (ha)	整備面積 (ha)	整備率 (%)	汚水処理 人口 (人)	汚水処理人口 普及率 (%)
集合処理	1,942.50	1,486.27	76.51	57,643	77.43
公共下水道事業	1,904.50	1,448.27	76.04	35,716	47.97
①単独公共	1,135.50	926.61	81.60	23,690	31.82
②流域関連					
③単独公共(特環)					
④流域関連(特環)	769.00	521.66	67.84	12,026	16.15
⑤農業集落排水事業	-	-	-	20,600	27.67
⑥コミュニティプラント	38.00	38.00	100.00	1,327	1.78
個別処理	-	-	-	9,279	12.46
⑦浄化槽市町村整備推進事業	-	-	-	433	0.58
⑧個別排水処理施設整備事業	-	-	-	172	0.23
⑨浄化槽設置整備事業補助金	-	-	-	8,674	11.65
計	1,942.50	1,486.27	76.51	66,922	89.89
行政人口	74,448				

令和4年度

区分	全体計画 面積 (ha)	整備面積 (ha)	整備率 (%)	汚水処理 人口 (人)	汚水処理人口 普及率 (%)
集合処理	1,942.50	1,499.98	77.22	58,063	78.81
公共下水道事業	1,904.50	1,461.98	76.76	36,454	49.48
①単独公共	1,135.50	934.22	82.27	24,068	32.67
②流域関連					
③単独公共(特環)					
④流域関連(特環)	769.00	527.76	68.63	12,386	16.81
⑤農業集落排水事業	-	-	-	20,289	27.54
⑥コミュニティプラント	38.00	38.00	100.00	1,320	1.79
個別処理	-	-	-	9,538	12.95
⑦浄化槽市町村整備推進事業	-	-	-	401	0.54
⑧個別排水処理施設整備事業	-	-	-	191	0.26
⑨浄化槽設置整備事業補助金	-	-	-	8,946	12.14
計	1,942.50	1,499.98	77.22	67,601	91.76
行政人口	73,671				

令和5年度

区分	全体計画 面積 (ha)	整備面積 (ha)	整備率 (%)	汚水処理 人口 (人)	汚水処理人口 普及率 (%)
集合処理	1,942.50	1,511.07	77.79	57,629	79.38
公共下水道事業	1,904.50	1,473.07	77.35	36,360	50.08
①単独公共	1,135.50	940.62	82.84	23,938	32.97
②流域関連					
③単独公共(特環)					
④流域関連(特環)	769.00	532.45	69.24	12,422	17.11
⑤農業集落排水事業	-	-	-	19,974	27.51
⑥コミュニティプラント	38.00	38.00	100.00	1,295	1.78
個別処理	-	-	-	9,284	12.79
⑦浄化槽市町村整備推進事業	-	-	-	396	0.55
⑧個別排水処理施設整備事業	-	-	-	185	0.25
⑨浄化槽設置整備事業補助金	-	-	-	8,703	11.99
計	1,942.50	1,511.07	77.79	66,913	92.17
行政人口	72,600				

令和6年度

区分	全体計画 面積 (ha)	整備面積 (ha)	整備率 (%)	汚水処理 人口 (人)	汚水処理人口 普及率 (%)
集合処理	1,942.50	1,520.81	78.29	57,402	79.99
公共下水道事業	1,904.50	1,482.81	77.86	36,536	50.91
①単独公共	1,135.50	945.68	83.28	23,983	33.42
②流域関連					
③単独公共(特環)					
④流域関連(特環)	769.00	537.13	69.85	12,553	17.49
⑤農業集落排水事業	-	-	-	19,605	27.32
⑥コミュニティプラント	38.00	38.00	100.00	1,261	1.76
個別処理	-	-	-	9,054	12.62
⑦浄化槽市町村整備推進事業	-	-	-	375	0.52
⑧個別排水処理施設整備事業	-	-	-	185	0.26
⑨浄化槽設置整備事業補助金	-	-	-	8,494	11.84
計	1,942.50	1,520.81	78.29	66,456	92.61
行政人口	71,762				

## (2) 水洗化状況

(外国人含)

令和7年3月31日現在

		事業計画		供用開始区域内		汚水処理 人口普及率 A/C	接 続 戸 数	接 続 人 口 B	水 洗 化 率 B/A	汚 水 処理率 B/C
		戸数	人口	戸 数	人 口 A					
下水道及び類似施設	コミュニティ・プラント	-	6,300	626	1,261	1.76%	626	1,261	100.00%	1.76%
	軽 浜	-	900	0	0	0.00%	0	0		0.00%
	金 井	-	1,900	363	719	1.00%	363	719	100.00%	1.00%
	行 幸 田	-	900	0	0	0.00%	0	0		0.00%
	三 原 田	-	1,500	263	542	0.76%	263	542	100.00%	0.76%
	公 共 下 水 道	-	50,361	17,160	36,536	50.91%	13,683	29,561	80.91%	41.19%
	公 共	-	31,243	11,589	23,983	33.42%	9,527	19,870	82.85%	27.69%
	洪 川	-	23,362	9,541	19,966	27.82%	7,614	16,114	80.71%	22.45%
	伊 香 保	-	6,140	1,279	2,209	3.08%	1,212	2,079	94.11%	2.90%
	北 橋	-	1,741	769	1,808	2.52%	701	1,677	92.75%	2.34%
	特 環	-	19,118	5,571	12,553	17.49%	4,156	9,691	77.20%	13.50%
	洪 川	-	9,662	3,648	8,120	11.32%	2,597	6,004	73.94%	8.37%
	伊 香 保	-	3,080	29	72	0.10%	29	72	100.00%	0.10%
	小 野 上	-	2,625	376	850	1.18%	294	684	80.47%	0.95%
	子 持	-	2,000	807	1,825	2.54%	588	1,391	76.22%	1.94%
	北 橋	-	1,751	711	1,686	2.35%	648	1,540	91.34%	2.15%
	農 業 集 落 排 水	-	32,340	8,346	19,605	27.32%	6,915	16,591	84.63%	23.12%
	祖 母 島	-	650	145	329	0.46%	134	308	93.62%	0.43%
	川 島	-	1,210	341	772	1.08%	226	550	71.24%	0.77%
	白 井 ・ 吹 屋	-	1,780	452	1,072	1.49%	438	1,043	97.29%	1.45%
	下 中 郷	-	3,940	1,018	2,324	3.24%	946	2,178	93.72%	3.04%
	上 中 郷	-	2,870	626	1,507	2.10%	570	1,401	92.97%	1.95%
	浅 田	-	390	98	244	0.34%	88	225	92.21%	0.31%
	北 牧	-	2,410	724	1,659	2.31%	621	1,478	89.09%	2.06%
	樽	-	480	123	282	0.39%	119	277	98.23%	0.39%
	津 久 田	-	2,768	1,023	2,193	3.06%	906	1,998	91.11%	2.78%
	津 久 田 ( 狩 野 々 )	-	202	68	173	0.24%	23	66	38.15%	0.09%
	勝 保 沢	-	1,700	411	911	1.27%	384	873	95.83%	1.22%
	棚 下	-	340	52	112	0.16%	43	92	82.14%	0.13%
	溝 呂 木	-	2,000	439	1,052	1.47%	292	734	69.77%	1.02%
	横 野 中 央	-	2,530	524	1,309	1.82%	313	820	62.64%	1.14%
	津 久 田 ( 深 山 ・ 長 井 小 川 田 )	-	1,250	278	603	0.84%	72	188	31.18%	0.26%
	真 壁	-	2,000	522	1,286	1.79%	512	1,274	99.07%	1.78%
	小 室	-	1,070	257	616	0.86%	240	577	93.67%	0.80%
	小 室 ( 持 柏 木 第 一 )	-	310	87	265	0.37%	24	70	26.42%	0.10%
	下 小 室 ( 持 柏 木 第 二 )	-	130	36	104	0.14%	13	32	30.77%	0.04%
	箱 田	-	1,820	397	1,011	1.41%	369	949	93.87%	1.32%
	下 小 室	-	2,090	599	1,483	2.07%	532	1,338	90.22%	1.86%
	樽 ( 宮 田 )	-	400	126	298	0.42%	50	120	40.27%	0.17%
合	併 淨 化 槽	-	-	3,892	9,054	12.62%	3,882	9,037	99.81%	12.59%
	洪 川	-	-	2,956	6,894	9.61%	2,956	6,894	100.00%	9.61%
		-	-	29	53	0.07%	29	53	100.00%	0.07%
	小 野 上	-	-	86	209	0.29%	86	209	100.00%	0.29%
	子 持	-	-	417	994	1.39%	417	994	100.00%	1.39%
	赤 城	-	-	245	554	0.77%	235	537	96.93%	0.75%
	北 橋	-	-	159	350	0.49%	159	350	100.00%	0.49%
	う ち 個 別 排 水	-	-	87	185	0.26%	77	168	90.81%	0.23%
	小 野 上	-	-	38	91	0.13%	38	91	100.00%	0.13%
	赤 城	-	-	49	94	0.13%	39	77	81.91%	0.11%
	う ち 特 定 地 域 生 活 排 水	-	-	151	375	0.52%	151	375	100.00%	0.52%
	洪 川	-	-	0	0	0.00%	0	0		0.00%
	伊 香 保	-	-	0	0	0.00%	0	0		0.00%
	小 野 上	-	-	18	47	0.07%	18	47	100.00%	0.07%
	子 持	-	-	133	328	0.46%	133	328	100.00%	0.46%
	赤 城	-	-	0	0	0.00%	0	0		0.00%
	北 橋	-	-	0	0	0.00%	0	0		0.00%
	小 計	-	89,001	30,024	66,456	92.61%	25,106	56,450	84.94%	78.66%
非水洗化	単 独 淨 化 槽						4,643	9,382		13.07%
	洪 川						3,265	6,341		8.84%
	伊 香 保						66	123		0.17%
	小 野 上						126	281		0.39%
	子 持						605	1,294		1.80%
	赤 城						397	907		1.26%
	北 橋						184	436		0.61%
	く み 取 り 等						3,123	5,930		8.26%
	洪 川						1,876	3,576		4.98%
	伊 香 保						52	87		0.12%
	小 野 上						59	98		0.14%
	子 持						369	694		0.97%
	赤 城						550	1,030		1.44%
	北 橋						217	445		0.62%
	小 計						7,766	15,312		21.34%
合	計						32,872	(C) 71,762		100.00%

# 1 水洗化率の推移

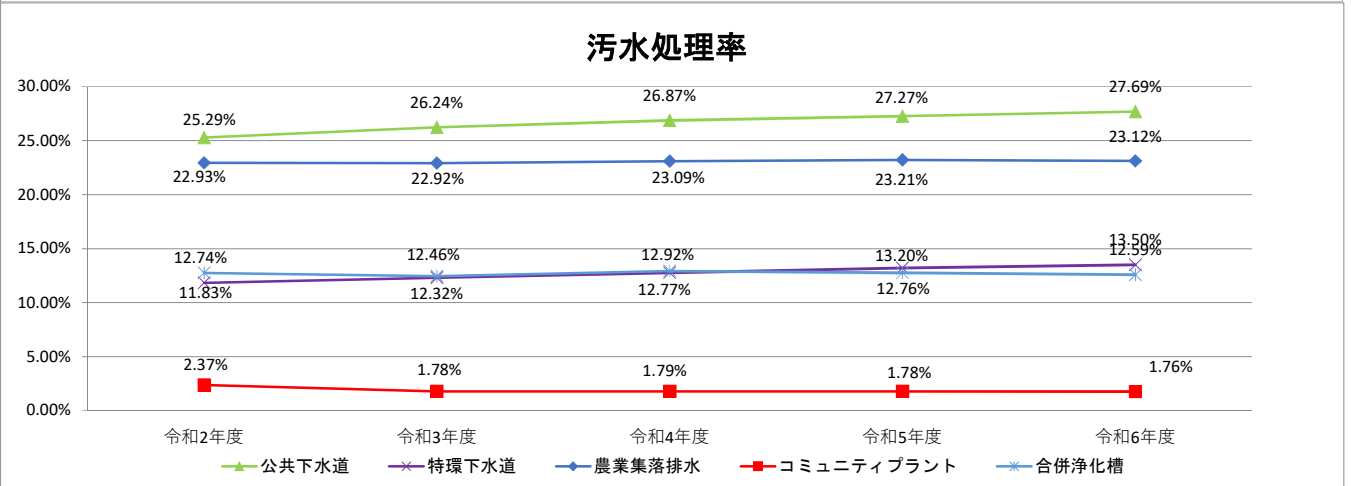
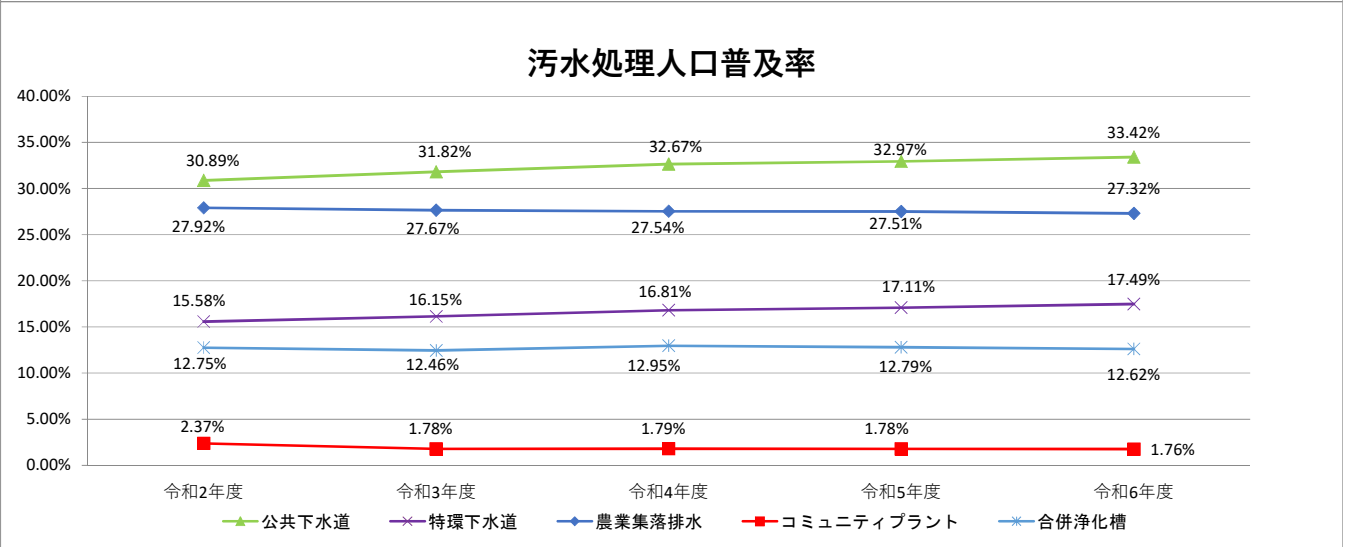
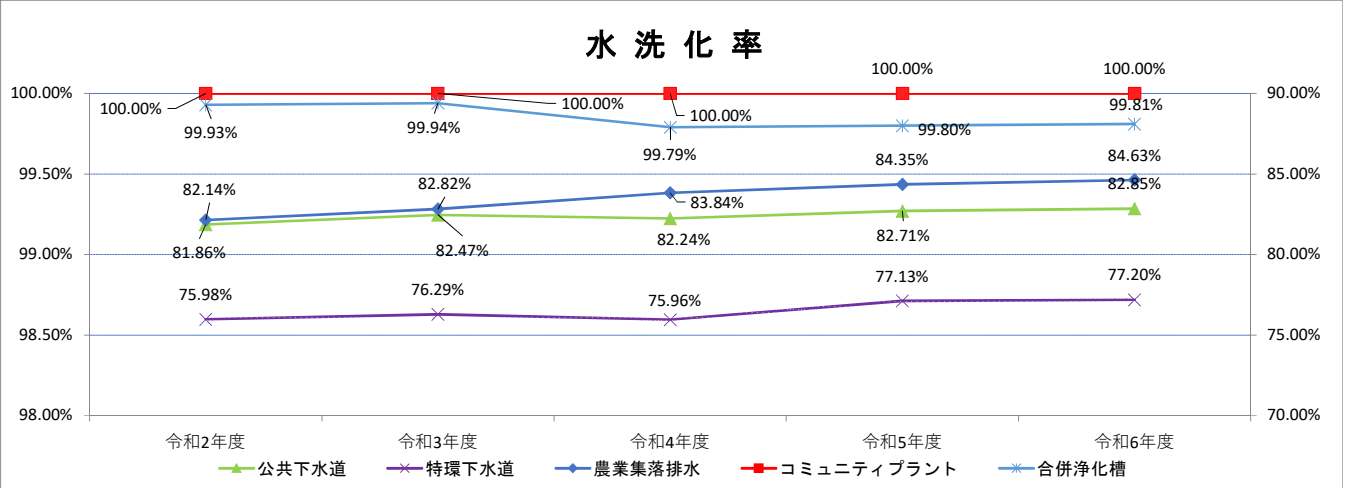

	行政人口 (人)	区域内人口(人)					接続人口(人)				
		公共下水道	特環下水道	農業集落排水	コミプラ	合併処理浄化槽	公共下水道	特環下水道	農業集落排水	コミプラ	合併処理浄化槽
令和2年度	75,490	23,317	11,758	21,078	1,791	9,622	19,088	8,934	17,313	1,791	9,615
令和3年度	74,448	23,690	12,026	20,600	1,327	9,279	19,536	9,175	17,060	1,327	9,273
令和4年度	73,671	24,068	12,386	20,289	1,320	9,538	19,793	9,409	17,010	1,320	9,518
令和5年度	72,600	23,938	12,422	19,974	1,295	9,284	19,799	9,581	16,848	1,295	9,265
令和6年度	71,762	23,983	12,553	19,605	1,261	9,054	19,870	9,691	16,591	1,261	9,037

汚水処理人口普及率＝区域内人口/行政人口×100

水洗化率＝接続人口/区域内人口×100

汚水処理率＝接続人口/行政人口×100

## 2 水洗化の推進

### ①水洗化の推進活動

- ・ 供用開始時に対象者宛に郵送による水洗化の依頼
- ・ 水洗化戸別訪問の実施
- ・ 「広報しぶかわ」（9月1日号）：9月10日下水道の日特集、水洗化戸別訪問掲載
- ・ 渋川市ホームページ 下水道事業情報掲載
- ・ 水洗便所改造資金貸付金制度

### ②未接続の主な理由

- ・ 家屋の老朽化、空き家
- ・ 経済的困難
- ・ 使用料が高い
- ・ 物理的に接続困難
- ・ 浄化槽がまだ使える
- ・ 水洗化に対する意識の希薄 等

## 3 水洗便所改造資金貸付金

処理区域内において、汲み取り便所を水洗トイレに改造したり、し尿処理槽を廃止して、下水道に接続するトイレの改造工事をする場合に、一定の条件を設けた貸付を行う制度。

貸付額	1工事当たり 480,000円以内 (工事費の範囲以内)
貸付利子	無利子
貸付期間	40月以内
償還方法	元金均等月賦償還
延滞金額	年10%
資格者	<ul style="list-style-type: none"> <li>・ 家屋の所有者又はその同意を得た使用者であること</li> <li>・ 貸付を受けた資金の償還能力があること</li> <li>・ 市税・水道料金・公共下水道等使用料及び公共下水道等受益者負担金又は受益者分担金を滞納していないこと</li> <li>・ 確実な連帯保証人があること</li> <li>・ 自己資金のみでは工事費を一時に負担することが困難であること</li> </ul>
連帯保証人	<ul style="list-style-type: none"> <li>・ 県内に居住する者</li> <li>・ 独立の生計を営む者であること</li> <li>・ 弁済の資力を有する者であること</li> <li>・ 市税を滞納していないこと</li> </ul>

渋川市水洗便所改造資金貸付条例（平成18年 渋川市条例第232号）

区分		年度	令和6年度（令和7年3月31日時点）			計
			公共	特環	農集	
貸付額			250,000	1,692,000	0	1,942,000
	返済額		100,000	940,100	0	1,040,100
	うち未収入額		10,000	52,550	0	62,550
	未請求額		150,000	751,900	0	901,900
	滞納額		0	0	0	0
貸付件数			1	6	0	7
	償還済件数		0	0	0	0
	償還未済件数		1	6	0	7

## 4 汚水処理人口普及率

本市では清潔で快適な生活を維持するため計9種類の汚水処理事業(図1)に取り組んでおります。本市における汚水処理人口普及率は92.61%です。(表2)

図1 渋川市の汚水処理事業



表2 渋川市の汚水処理人口普及率

令和7年3月31日

区分	供用区域内		接続人口 (人) : B	汚水処理 人口普及率 A/C (%)	汚水処理率 B/C (%)	水洗化率 B/A (%)
	処理戸数 (戸)	処理人口 (人) : A				
集合処理	26,132	57,402	47,413	79.99	66.07	82.60
公共下水道事業	17,160	36,536	29,561	50.91	41.19	80.91
①単独公共	11,589	23,983	19,870	33.42	27.69	82.85
②流域関連						
③単独公共(特環)	5,571	12,553	9,691	17.49	13.50	77.20
④流域関連(特環)						
⑤農業集落排水事業	8,346	19,605	16,591	27.32	23.12	84.63
⑥コミュニティプラント	626	1,261	1,261	1.76	1.76	100.00
個別処理	3,892	9,054	9,037	12.62	12.59	99.81
⑦浄化槽市町村整備推進事業	151	375	375	0.52	0.52	100.00
⑧個別排水処理施設整備事業	87	185	168	0.26	0.23	90.81
⑨浄化槽設置整備事業 (補助金交付)	3,654	8,494	8,494	11.84	11.84	100.00
計	30,024	66,456	56,450	92.61	78.66	84.94
行政人口 : C	(C) 71,762					

処理人口：下水道が整備され、供用開始している処理区域内人口

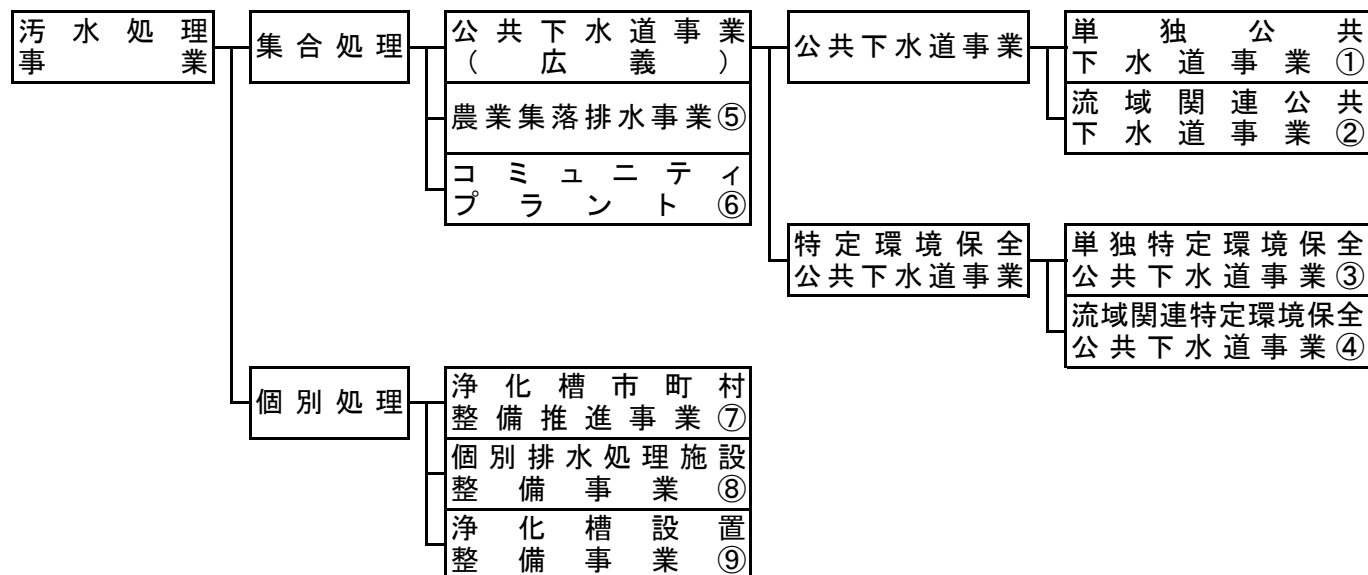
合併浄化槽が設置されている居住人口

接続人口：供用区域内において実際接続している人口

汚水処理人口普及率：行政人口内の処理人口の占める割合（処理人口／行政人口）

汚水処理率：行政人口内の接続人口の占める割合（接続人口／行政人口）

水洗化率：供用区域内において実際接続している人口の割合（接続人口／処理人口）

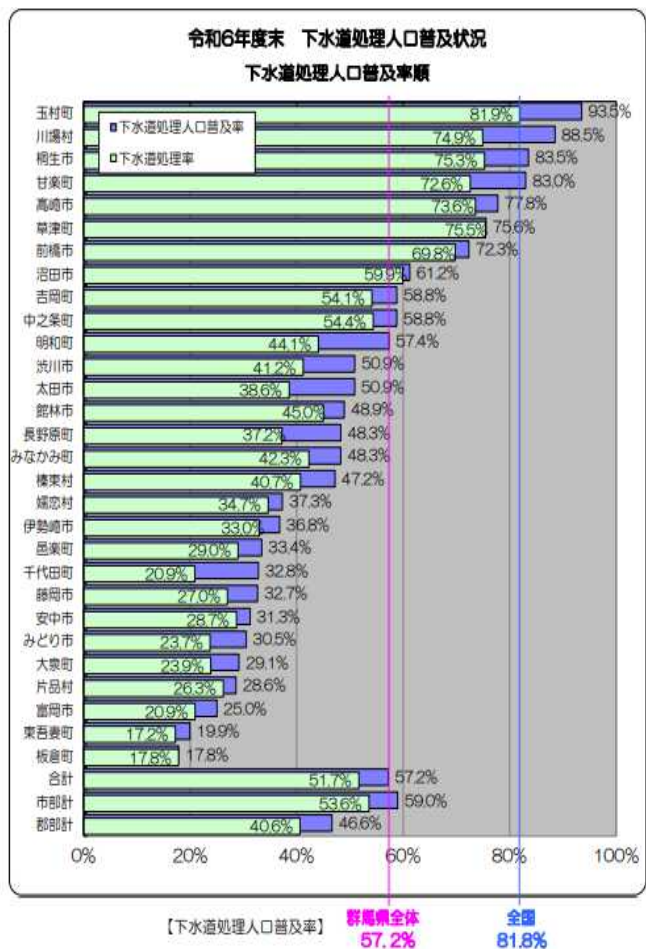
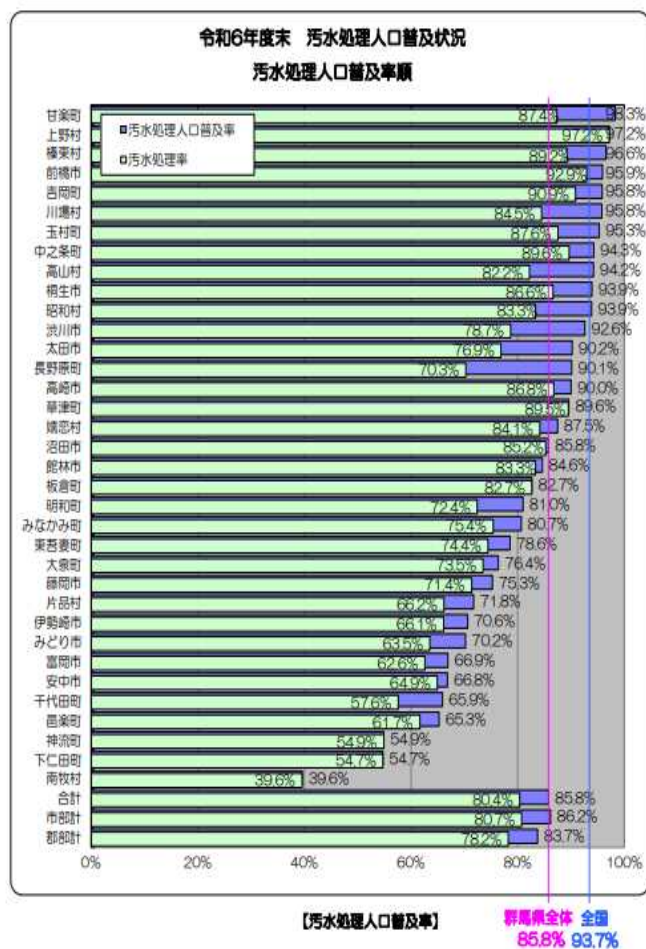

※①上記の2グラフは群馬県県土整備部下水環境課資料より引用

汚水処理人口普及状況

(<https://www.pref.gunma.jp/uploaded/attachment/635793.pdf>)

下水道処理人口普及状況

(<https://www.pref.gunma.jp/uploaded/attachment/635791.pdf>)

※②表2[渋川市の汚水処理人口普及率]個別処理は本市事業対象のみ計上

※上記汚水処理人口普及率のグラフでは人口を千人単位で算定しているため、表2の数値と端数部分で差が生じている



### (3) 汚水処理状況

年間排水量

令和7年3月31日

区分	処理場名	年間排水量 <sup>m<sup>3</sup></sup>
公共	湯沢水質管理センター	1,175,583
	物間沢水質管理センター	1,654,639
特環	水沢水質管理センター	66,014
	小野上浄化センター	124,006
	鯉沢・吹屋原地区クリーンセンター	139,555
農集	祖母島農業集落排水処理施設	44,372
	川島農業集落排水処理施設	62,845
	白井・吹屋地区農業集落排水処理施設	105,418
	下中郷地区農業集落排水処理施設	217,513
	上中郷地区農業集落排水処理施設	113,909
	浅田地区農業集落排水処理施設	20,867
	北牧地区農業集落排水処理施設	121,139
	樽排水処理施設	35,687
	津久田排水処理施設	233,296
	勝保沢排水処理施設	87,735
	棚下排水処理施設	9,923
	溝呂木排水処理施設	58,292
	横野中央排水処理施設	67,745
	真壁排水処理施設	118,253
	小室排水処理施設	68,160
	箱田排水処理施設	121,293
	下小室排水処理施設	128,728
コミプラ	金井住宅団地汚水処理施設	89,037
	三原田住宅団地汚水処理施設	29,445
計		4,893,454

## (4) 汚泥処理状況

令和6年度 汚泥処理量実績表

処理施設名	処理区分	年間汚泥処理量(m3)	汚泥量(脱水ケーキ)(t)		処理区分	製品名
金井住宅団地汚水処施設	脱水汚泥	1,684	44	渋川地区広域圏清掃センター	焼却処分	—
三原田住宅団地汚水処理施設	汚泥引抜	363		渋川地区広域圏環境クリーンセンター	焼却処分	—
湯沢水質管理センター	脱水汚泥	6,467	552	太平洋セメント(株)	セメント原料化	—
物聞沢水質管理センター	脱水汚泥	2,888				
水沢水質管理センター	脱水汚泥	1,064				
小野上浄化センター	脱水汚泥	4	1	渋川地区広域圏清掃センター	焼却処分	—
鯉沢・吹屋原地区クリーンセンター	脱水汚泥	4,963	88	渋川地区広域圏清掃センター	焼却処分	—
祖母島地区農業集落排水処理施設	脱水汚泥	322	15	渋川地区広域圏清掃センター	焼却処分	—
川島農業集落排水処理施設	脱水汚泥	957	27	渋川地区広域圏清掃センター	焼却処分	—
白井・吹屋地区農業集落排水処理施設	脱水汚泥	1,140	89	渋川地区広域圏清掃センター	焼却処分	—
下中郷地区農業集落排水処理施設	脱水汚泥	2,008	133	渋川地区広域圏清掃センター	焼却処分	—
上中郷地区農業集落排水処理施設	脱水汚泥	3,017	105	渋川地区広域圏清掃センター	焼却処分	—
浅田地区農業集落排水処理施設	汚泥引抜	120	—	渋川地区広域圏環境クリーンセンター	焼却処分	—
北牧地区農業集落排水処理施設	脱水汚泥	1,502	98	渋川地区広域圏清掃センター	焼却処分	—
樽排水処理施設	脱水汚泥	108	15	渋川地区広域圏清掃センター	焼却処分	—
津久田排水処理施設	脱水汚泥	3,394	116	渋川地区広域圏清掃センター	焼却処分	—
勝保沢排水処理施設	脱水汚泥	446	46	渋川地区広域圏清掃センター	焼却処分	—
棚下排水処理施設	汚泥引抜	50	—	渋川地区広域圏環境クリーンセンター	焼却処分	—
溝呂木排水処理施設	脱水汚泥	83	7	渋川地区広域圏清掃センター	焼却処分	—
横野中央排水処理施設	脱水汚泥	762	41	渋川地区広域圏清掃センター	焼却処分	—
真壁排水処理施設	脱水汚泥	991	82	渋川地区広域圏清掃センター	焼却処分	—
小室排水処理施設	脱水汚泥		31	渋川地区広域圏清掃センター	焼却処分	—
箱田排水処理施設	脱水汚泥	886	84	渋川地区広域圏清掃センター	焼却処分	—
下小室排水処理施設	脱水汚泥	858	87	渋川地区広域圏清掃センター	焼却処分	—
合 計		34,077	1,661			

総括表

	汚泥処理量 (m3)	汚泥引抜き量 (m3)		汚泥脱水量 (m3)		汚泥量 (脱水ケーキ) (t)		堆肥化汚泥量 (t)	
コミュニティプラント 2施設	2,047	汚泥引抜き ↓ 焼却処分 (三原田)	363	汚泥脱水 ↓ 焼却処分	1,684	焼却処分	44	システム 大地	0
下水道処理施設 5施設	15,386			汚泥脱水 ↓ セメント化	10,419	セメント化	552		
				汚泥脱水 ↓ 焼却処分	4,967	焼却処分	89		
農業集落排水処理施設 17施設	16,942	汚泥引抜き ↓ 焼却処分 (浅田、棚下)	170	汚泥脱水 ↓ 堆肥化	0	堆肥化	0		
				汚泥脱水 ↓ 焼却処分	16,772	焼却処分	976		
合計	34,375		533		33,842		1,661		

\*  部分は、処理施設に汚泥脱水機がないため、濃縮汚泥を引抜き、渋川地区広域圏環境クリーンセンターで脱水処理し、最終的に渋川地区広域圏清掃センターで焼却処分になります。

平成30年度より樽、勝保沢、溝呂木及び横野中央の脱水汚泥は、横野堆肥センターへの搬出から渋川地区広域圏清掃センターへの搬出に変更しています。

令和6年度から津久田、真壁、箱田、小室、祖母島及び川島の脱水汚泥は、エコ計画への搬出から渋川地区広域圏清掃センターへの搬出に変更しています。

## (5) 放流水の水質

処理施設名	種別	pH			
		年最小	基準値	年最大	基準値
湯沢水質管理センター	公共下水道	7.4	5.8以上	8.1	8.6以下
物間沢水質管理センター		7.6	5.8以上	8.1	8.6以下
水沢水質管理センター	特環下水道	6.5	5.8以上	7.6	8.6以下
小野上浄化センター		6.8	5.8以上	7.5	8.6以下
鯉沢・吹屋原地区クリーンセンター		6.9	5.8以上	7.4	8.6以下
祖母島農業集落排水処理施設	農集排	6.7	5.8以上	7.3	8.6以下
川島農業集落排水処理施設		7.1	5.8以上	7.3	8.6以下
白井・吹屋地区農業集落排水処理施設		6.6	5.8以上	7.3	8.6以下
下中郷地区農業集落排水処理施設		6.9	5.8以上	7.2	8.6以下
上中郷地区農業集落排水処理施設		6.5	5.8以上	7.2	8.6以下
浅田地区農業集落排水処理施設		6.4	5.8以上	7.4	8.6以下
北牧地区農業集落排水処理施設		6.8	5.8以上	7.2	8.6以下
樽排水処理施設		6.7	5.8以上	7.2	8.6以下
津久田排水処理施設		6.7	5.8以上	7.1	8.6以下
勝保沢排水処理施設		6.9	5.8以上	7.4	8.6以下
棚下排水処理施設		6.1	5.8以上	7.2	8.6以下
溝呂木排水処理施設		6.8	5.8以上	7.3	8.6以下
横野中央排水処理施設		6.6	5.8以上	7.3	8.6以下
真壁排水処理施設		7.0	5.8以上	7.5	8.6以下
小室排水処理施設		7.0	5.8以上	7.3	8.6以下
箱田排水処理施設		6.9	5.8以上	7.3	8.6以下
下小室排水処理施設		6.9	5.8以上	7.3	8.6以下
金井住宅団地汚水処理施設	コミプラ	6.6	5.8以上	7.7	8.6以下
三原田住宅団地汚水処理施設		5.9	5.8以上	7.6	8.6以下

公共下水道処理施設・・・水質汚濁防止法の群馬県上乗せ条例及び各処理区の事業認可による。  
 農集排、コミプラ・・・水質汚濁防止法の群馬県上乗せ条例による。

令和7年3月31日

BOD (mg/ℓ)		COD (mg/ℓ)		SS (mg/ℓ)		大腸菌群数 (個/cm3)		T-N (mg/ℓ)		T-P (mg/ℓ)	
年最大	基準値	年最大	基準値	年最大	基準値	年最大	基準値	年最大	基準値	年最大	基準値
4.00	15	16.00	25	8.00	30	<30	3,000	14.00	60	1.20	8
<1	10	8.00	25	6.00	20	<30	3,000	5.00	60	0.81	8
4.00	15	22.00	25	7.00	30	<30	3,000	3.30	60	0.22	8
1.00	15	15.00	25	3.00	30	<30	3,000	21.00	60	2.40	8
5.00	15	6.00	25	3.00	30	<30	3,000	9.00	60	4.10	8
16.00	20	12.00	25	5.00	50	<30	3,000	32.00	60	4.00	8
4.00	20	8.00	25	4.00	50	800	3,000	4.20	60	1.60	8
4.00	20	11.00	25	6.00	50	<30	3,000	15.00	60	4.60	8
4.00	20	8.00	25	4.00	50	30	3,000	1.90	60	2.80	8
5.00	20	9.00	25	4.00	50	<30	3,000	8.80	60	3.30	8
20.00	20	24.00	25	11.00	50	<30	3,000	24.00	60	3.60	8
9.00	20	21.00	25	6.00	50	<30	3,000	5.90	60	3.30	8
5.00	20	7.00	25	4.00	50	<30	3,000	4.60	60	3.20	8
2.00	20	7.00	25	2.00	50	80	3,000	9.10	60	2.50	8
6.00	20	9.00	25	5.00	50	40	3,000	5.70	60	2.90	8
4.00	20	24.00	25	8.00	50	<30	3,000	33.00	60	4.40	8
13.00	20	24.00	25	15.00	50	<30	3,000	32.00	60	4.50	8
2.00	20	8.00	25	2.00	50	<30	3,000	1.10	60	3.00	8
13.00	20	9.00	25	7.00	50	340	3,000	5.00	60	3.80	8
7.00	20	8.00	25	3.00	50	500	3,000	13.00	60	3.80	8
9.00	20	15.00	25	12.00	50	150	3,000	27.00	60	4.20	8
8.00	20	9.00	25	4.00	50	240	3,000	6.60	60	2.50	8
1.00	25	7.00	25	1.00	50	<30	3,000	25.00	60	3.80	8
3.00	25	10.00	25	9.00	50	<30	3,000	14.00	60	4.10	8

## (6) 公共下水道工事実施状況

### 令和6年度 工事執行箇所

工 事 名	工 事 場 所		事業費 (円)			管 径 (mm)	延長 (m)	整備面積 (ha)	備 考
				補助	単独				
実施設計業務委託（金井地区）	金井地内	金井前原地西側周辺	28,666,000	5,850,000	22,816,000	—	—	—	
マンホールポンプ設置工事設計積算業務委託	金井地内	笠間稲荷神社北側市道	1,441,000	0	1,441,000	—	—	—	
公共渋川深度調査業務委託	金井地内	金井郵便局北側市道	2,320,747	0	2,320,747	—	—	—	
雨水管理総合計画策定業務委託	市内	渋川排水区及び伊香保排水区	5,197,500	4,460,000	737,500	—	—	—	
小計			37,625,247	10,310,000	27,315,247				
公共下水道公共渋川舗装復旧工第1工区工事	中村地内	渋川駅南側 早尾神社周辺地区市道	7,216,000	0	7,216,000	—	245.3	—	A= 1,028.9 m <sup>2</sup>
公共下水道公共渋川舗装復旧工第2工区工事	金井地内	金井浄水場東側周辺地区市道	11,220,000	5,300,000	5,920,000	—	318.6	—	A= 1,712.7 m <sup>2</sup>
公共下水道公共渋川舗装復旧工第3工区工事（ゼロ市債）	入沢地内	渋川西部公民館南側周辺地区市道	14,245,000	0	14,245,000	—	546.0	—	A= 2,336.5 m <sup>2</sup>
公共下水道公共渋川舗装復旧工第4工区工事（ゼロ市債）	石原地内	馬頭公園西側周辺地区市道	5,907,000	0	5,907,000	—	184.0	—	A= 846.6 m <sup>2</sup>
公共下水道公共渋川舗装復旧工第5工区工事	石原地内	西浦集会所西側周辺地区市道	3,245,000	0	3,245,000	—	107.6	—	A= 454.0 m <sup>2</sup>
公共下水道公共渋川舗装復旧工第6工区工事	石原地内	馬頭公園南側周辺地区市道	9,394,000	0	9,394,000	—	391.0	—	A= 1,436.5 m <sup>2</sup>
公共下水道公共渋川舗装復旧工第7工区工事	半田地内	南渋川自動車教習所南東側周辺地区市道	2,915,000	0	2,915,000	—	80.7	—	A= 344.9 m <sup>2</sup>
公共下水道取付管舗装復旧工事	渋川（上郷）地内	市民会館付近 駅前通り線	1,963,500	0	1,963,500		0.0		A= 74.1 m <sup>2</sup>
小計			56,105,500	5,300,000	50,805,500		1873.2		A= 8,234.2 m <sup>2</sup>
公共下水道公共渋川マンホールポンプ設置工事	金井地内	笠間稲荷神社北側周辺地区	14,091,000	0	14,091,000				
公共下水道公共渋川污水管布設工第2工区工事	金井地内	サンコー 5金島南側 一級逆川付近地区	12,331,000	6,300,000	6,031,000	150～200mm	92.5	0.40	
公共下水道公共渋川污水管布設工第3工区工事	金井地内	金井本町自治会館周辺地区	29,150,000	23,990,000	5,160,000	200mm	159.1	0.68	
公共下水道公共渋川污水管布設工第4工区工事	金井地内	金井前原地西側周辺地区	16,115,000	6,800,000	9,315,000	150～200mm	188.1	0.94	
公共下水道公共渋川污水管布設工第5工区工事	金井地内	金井前原地南側周辺地区	28,886,000	17,100,000	11,786,000	150～200mm	245.3	1.66	
公共下水道公共渋川污水管布設工第6工区工事	渋川（御蔭）地内	御蔭団地周辺地区	21,835,000	0	21,835,000	150mm	273.1	1.07	
公共下水道公共渋川污水管布設工第7工区工事	行幸田地内	三国橋南側周辺地区	12,463,000	0	12,463,000	150mm	114.8	0.31	
公共下水道公共渋川污水管布設工第14工区工事（繰越 渋西BP関連）	渋川（入沢）地内	渋西バイパス関連	2,866,600	0	2,866,600	250mm	43.7	—	
小計			137,737,600	54,190,000	83,547,600		1116.6	5.06	
物間沢水質管理センター建設工事（令和5年度協定）	伊香保町伊香保地内：	物間沢水質管理センター	162,362,000	137,400,000	24,962,000	建設工事（土木）一式			繰越
物間沢水質管理センター建設工事（令和6年度協定）	伊香保町伊香保地内：	物間沢水質管理センター	10,000,000	10,000,000		水処理設備工事 一式			繰越
小計			172,362,000	147,400,000	24,962,000				
合計			403,830,347	217,200,000	186,630,347				

## (7) 特定環境保全公共下水道工事実施状況

### 令和6年度 工事執行箇所

工 事 名	工 事 場 所	事業費 (円)			管 径 (mm)	延長 (m)	整備面積 (ha)	備 考
			補助	単独				
公共下水道特環渋川舗装復旧工第1工区工事	有馬地内 有馬会館南側周辺地区市道	6,985,000	0	6,985,000	-	71.7	-	A= 275.8 m <sup>2</sup>
公共下水道特環渋川舗装復旧工第2工区工事	有馬地内 高若寺南側周辺地区市道	13,255,000	0	13,255,000	-	295.6	-	A= 1,847.5 m <sup>2</sup>
公共下水道特環渋川舗装復旧工第3工区工事	半田地内 サントリー渋川工場北側周辺地区市道	4,697,000	4,500,000	197,000	-	187.9	-	A= 724.5 m <sup>2</sup>
特環下水道取付管舗装復旧工事	吹屋地内 子持行政センター西側市道	935,000	0	935,000	-	7か所	-	A= 105.6 m <sup>2</sup>
小計		25,872,000	4,500,000	21,372,000		555.2		A= 2,953.4 m <sup>2</sup>
公共下水道特環渋川污水管布設工第1工区工事	有馬地内 高若寺南側周辺地区	18,931,000	0	18,931,000	150mm	187.7	0.83	
公共下水道特環渋川污水管布設工第2工区工事	有馬地内 左不動尊南側周辺地区	6,501,000	0	6,501,000	150mm	48.7	0.15	
公共下水道特環渋川污水管布設工第3工区工事	有馬地内 日本中央交通南側周辺地区	3,399,000	0	3,399,000	150mm	34.8	0.22	
公共下水道特環渋川污水管布設工第4工区工事	有馬地内 南有馬集会所北側周辺地区	23,925,000	19,800,000	4,125,000	200mm	159.2	0.71	
公共下水道特環渋川污水管布設工第5工区工事	八木原地区 古巻小学校周辺地区	2,200,000	0	2,200,000	150mm	44.2	0.21	
公共下水道特環渋川污水管布設工第6工区工事	八木原地区 八木原会館東側 滝の沢川周辺地区	13,354,000	0	13,354,000	150mm	177.5	0.44	
公共下水道特環渋川污水管布設工第7工区工事	半田地内 半田保育園南側周辺地区	20,603,000	0	20,603,000	150mm	217.1	1.42	
公共下水道特環渋川污水管布設工第9工区工事	半田地内 サントリー渋川工場北側周辺地区	13,068,000	9,000,000	4,068,000	150～200mm	143.1	0.70	
小計		101,981,000	28,800,000	73,181,000		1012.3	4.68	
合計		127,853,000	33,300,000	94,553,000				

## (8) 下水道管渠敷設状況

令和6年度

区分	処理区名	管渠延長 (m)
単独公共下水道事業	湯沢処理区	24,705
	物間沢処理区	5,922
	小計	30,627
単独特環下水道事業	水沢処理区	2,249
	小野上処理区	19,208
	子持処理区	16,555
	小計	38,012
流域関連公共下水道事業	渋川公共下水道	163,192
	渋川特環公共下水道	58,715
	北橋公共下水道	21,287
	北橋特環公共下水道	20,753
	小計	263,947
農集集落排水事業	祖母島地区	6,821
	川島地区	14,780
	白井・吹屋地区	13,056
	下中郷地区	21,474
	上中郷地区	14,035
	浅田地区	3,146
	北牧地区	16,469
	樽地区	5,438
	津久田地区	26,634
	勝保沢地区	19,663
	棚下地区	1,287
	溝呂木地区	24,345
	横野中央地区	30,429
	真壁地区	15,485
	小室第1地区	14,467
	上箱田地区	21,810
	下小室地区	20,165
	深山・長井小川田地区(津久田に統合)	20,662
	宮田地区(樽に統合)	7,513
	持柏木第1地区(小室第1に統合)	6,053
	持柏木第2地区(下小室に統合)	2,400
	小計	306,132
コミュニティプラント	金井	4,670
	三原田	3,046
	小計	7,716
合計		646,434



## (9) 污水处理施設

区 分	処理場名	処理区の名称	計画 処理 人口	処理方式	供用開始	計画 流入量 (日平均)
公共	湯沢水質管理センター	湯沢処理区	6,520	散水ろ床法	昭和51年7月1日	3,116
	物間沢水質管理センター	物間沢処理区	4,980	散水ろ床法	昭和41年9月1日	4,975
特環	水沢水質管理センター	水沢処理区	3,080	活性汚泥法	平成6年4月1日	157
	小野上浄化センター	小野上処理区	2,625	接触酸化法（土壌浄化法）	平成11年10月1日	596
	鯉沢・吹屋原地区クリーンセンター	子持処理区	2,000	活性汚泥法	平成18年2月2日	820
農集排	祖母島農業集落排水処理施設	祖母島	650	JARUSⅢ型	平成9年4月1日	176
	川島農業集落排水処理施設	川島	1,210	JARUSⅩⅣG型	平成23年8月1日	327
	白井・吹屋地区農業集落排水処理施設	白井・吹屋	1,780	JARUSⅩⅣG型	平成4年10月1日	481
	下中郷地区農業集落排水処理施設	下中郷	3,940	JARUS-OD	平成8年3月1日	1,064
	上中郷地区農業集落排水処理施設	上中郷	2,870	JARUS-OD	平成8年3月1日	775
	浅田地区農業集落排水処理施設	浅田	390	JARUS-Ⅰ型	平成12年5月1日	105
	北牧地区農業集落排水処理施設	北牧	2,410	JARUS-OD	平成12年5月1日	651
	樽排水処理施設	樽	880	JARUSⅩⅣG型	平成5年10月1日	238
		宮田			平成30年4月1日	
	津久田排水処理施設	津久田	4,220	JARUS-OD	平成8年3月15日	1,139
		深山・長井小川田			平成24年12月1日	
		狩野々地区			平成29年4月1日	
		大島地区 宮田地区の一部			平成29年4月1日	
	勝保沢排水処理施設	勝保沢	1,700	JARUS-OD	平成8年10月1日	459
	棚下排水処理施設	棚下	340	JARUS-Ⅰ型	平成11年1月10日	92
	溝呂木排水処理施設	溝呂木	2,000	接触酸化法（土壌浄化法）	平成14年12月1日	540
	横野中央排水処理施設	横野中央	2,530	JARUS-OD	平成18年11月1日	683
	真壁排水処理施設	真壁	2,000	JARUS-OD	平成2年5月1日	540
	小室排水処理施設	小室	1,380	JARUS-OD	平成5年6月1日	457
		持柏木第1			平成30年4月1日	
	箱田排水処理施設	箱田	1,820	JARUS-OD	平成9年6月1日	491
	下小室排水処理施設	下小室	2,220	JARUS-OD	平成12年6月1日	599
		持柏木第2			平成30年4月1日	
コミプラ	金井住宅団地污水处理施設	金井	1,900	活性汚泥法	昭和56年4月1日	950
	三原田住宅団地污水处理施設	三原田	1,500	活性汚泥法	昭和51年1月21日	450

# ( 1 0 ) マンホールポンプ

令和7年3月31日

地 区	事業区分	稼働数	基数
流 域	公共下水道県央処理区マンホールポンプ	29	30
	特定環境保全公共下水道県央処理区マンホールポンプ	31	31
	小計	60	61
渋 川 地 区	農業集落排水祖母島地区マンホールポンプ	4	4
	農業集落排水川島地区マンホールポンプ	6	8
	小計	10	12
伊 香 保 地 区	伊香保地区マンホールポンプ	10	10
小 野 上 地 区	特定環境保全公共下水道小野上処理区マンホールポンプ	14	14
子 持 地 区	特定環境保全公共下水道子持処理区マンホールポンプ	8	9
	農業集落排水白井・吹屋地区マンホールポンプ	1	1
	農業集落排水下中郷地区マンホールポンプ	4	4
	農業集落排水上中郷地区マンホールポンプ	5	5
	農業集落排水浅田地区マンホールポンプ	2	2
	農業集落排水北牧地区マンホールポンプ	11	12
	小計	31	33
赤 城 地 区	農業集落排水樽地区マンホールポンプ	8	8
	農業集落排水津久田地区マンホールポンプ	24	27
	農業集落排水勝保沢地区マンホールポンプ	23	24
	農業集落排水棚下地区マンホールポンプ	7	8
	農業集落排水溝呂木地区マンホールポンプ	19	23
	農業集落排水横野中央地区マンホールポンプ	24	33
	農業集落排水深山・長井小川田地区マンホールポンプ	23	35
	農業集落排水宮田地区マンホールポンプ	12	12
	農業集落排水持柏木地区マンホールポンプ	6	8
	小計	146	178
北 橘 地 区	農業集落排水真壁地区マンホールポンプ	1	1
	農業集落排水小室地区マンホールポンプ	5	5
	農業集落排水箱田地区マンホールポンプ	7	7
	農業集落排水下小室地区マンホールポンプ	13	13
	小計	26	26
合 計		297	334

## ( 1 1 ) 個別排水処理事業

市が主体となって合併処理浄化槽の設置・維持管理を行い、生活雑排水による河川の汚れを防止し、生活環境の保全・向上を図る事業。

※現在、維持管理事業のみで新規設置を行っていません。

<p>環境省所管</p> <p><b>浄化槽市町村整備推進事業</b></p> <p>(特排)</p>	<p>生活排水対策の緊急性が高い地域において、市町村が設置主体となって個別の浄化槽を特定の地域を単位として、年20基(※)以上の浄化槽整備を行う国庫補助事業。</p> <p>子持地区 (平成18年～平成29年度まで) 小野上地区 (平成19年～平成29年度まで)</p>
---	---

(※) 過去3年間の総設置基数が50基以上の場合、当該年度の設置基数が10基以上あれば、補助事業対象(補助率: 国1/3・県1/6)となる。

<p>総務省所管</p> <p><b>個別排水処理施設整備事業</b></p> <p>(個排)</p>	<p>下水道や集落排水施設等により、汚水等を集散的に処理することが適当でない地域について、生活雑排水等の処理の促進を図るため、起債により年20基未満の浄化槽整備を行う地方単独事業。</p> <p>小野上地区 (平成12年度～平成18年度まで) 赤城地区 (平成10年度～平成13年度まで)</p>
---	--

### 個別排水処理事業受益者分担金

専用住宅	処理人槽 × 20, 000円
事業所等、その他の建築物	処理人槽 × 50, 000円

### 個別処理浄化槽工事負担金

浄化槽の設置工事に要する標準的な費用を超えときは、分担金のほかに工事負担金を納入していただく(浄化槽上部車載仕様等)。

1基につき 100,000円

## 合併処理浄化槽設置事業費補助金

生活排水による公共用水域の水質汚濁を防止するため、し尿と雑排水をまとめて処理するため、し尿と雑排水をまとめて処理する合併浄化槽を設置する方を対象に補助金を交付する制度  
【環境省所管】

### 補助対象区域

公共下水道処理区域、農業集落排水処理区域、地域し尿処理区域及び個別排水処理区域を除く市内全域

### 補助対象

- ・ 50人槽以下の合併浄化槽
- ・ 浄化槽法第2条第1項に規定する浄化槽
- ・ 生物化学的要求量(BOD)除去率90%以上
- ・ 放流水のBODが日間平均値20mg/リットル以下の機能を有する
- ・ 専用住宅(130㎡以下5人槽・130㎡以上7人槽)  
(住宅部分の床面積が2分の1以上の小規模店舗等併設住宅含む)

### 補助金額

補助人槽区分	補助金交付限度額(円)	設置区分
5人槽	138,000	・ 新規に合併処理浄化槽を設置した場合
6～7人槽	180,000	
8～10人槽	237,000	
11～50人槽	237,000	
5人槽	432,000	・ 単独処理浄化槽を撤去又は単独処理浄化槽を雨水貯留槽等に再利用し、合併処理浄化槽を設置した者で、浄化槽法第11条の2に基づく廃止の届出を行った者 ・ くみ取り槽を撤去し、合併処理浄化槽を設置した者
6～7人槽	514,000	
8～10人槽	648,000	
11～50人槽	648,000	

### 補助金交付額に対する国等補助率

国庫補助率	基準額の1/3
県費補助率	
転換補助	基準額の1/3
転換上乗せ	10万円の1/2
市負担額	残額

(※R6年度から「転換上乗せ」廃止)

浄化槽法 第2条第1項	便所と連結してし尿及びこれと併せて雑排水を処理し、終末処理場を有する公共下水道以外に放流するための設備又は施設。
浄化槽法 第11条の2	浄化槽管理者は、当該浄化槽の使用を廃止したときは、環境省令で定めるところにより、その日から30日以内にその旨を都道府県知事に届け出なければならない。

### 地区別助成基数

	渋川	伊香保	小野上	子持	赤城	北橋	計
5人槽	12	0	0	5	1	3	21
うち単独補助基数	(0)	(0)	(0)	(0)	(0)	(0)	(0)
6・7人槽	1	0	0	2	0	1	4
うち単独補助基数	(0)	(0)	(0)	(0)	(0)	(0)	(0)
10人槽	0	0	0	0	0	0	0
うち単独補助基数	(0)	(0)	(0)	(0)	(0)	(0)	(0)
計	13	0	0	7	1	4	25
うち単独補助基数	(0)	(0)	(0)	(0)	(0)	(0)	(0)

( )は市単独補助基数

### 人槽別助成基数

区分 / 年度		令和6年度	
		内上乗せ	
助成基数	(基)	25	6
5人槽	人槽	21	3
6・7人槽	人槽	4	3
8～10人槽	人槽	0	0
11～20人槽	人槽	0	0
21～30人槽	人槽	0	0
31～50人槽	人槽	0	0
うち単独事業による助成基数	(基)	0	0
整備人口	(人)	131	
処理人口	(人)	79	
整備戸数	(戸)	25	

### 事業費

区分 / 年度		令和6年度	
		内上乗せ	
事業費	(千円)	5,502	300
国庫補助金(交付金)	(千円)	1,634	0
県補助金	(千円)	1,046	300
市補助事業費	(千円)	2,822	0
起債	(千円)	0	0
単独事業費	(千円)	0	0
市補助事業費	(千円)	0	0
事務費	(千円)	0	0
補助基数	(基)	0	0

## (12) 普及広報（マンホールカード等）

市では、下水道広報活動の一環として平成30年度からマンホールカードの発行・配布を行っています。

マンホールカードとは、下水道広報プラットフォーム（GKP）の企画・監修のもと、自治体がマンホール蓋のデザインやその由来等を記載して作成するカードです。

### 渋川市のマンホールカード

令和6年度

区分（GKP）		第9弾	第10弾	第12弾
区分（渋川市）		第1弾	第2弾	第3弾
コレクション ナンバー		433-101-11-1	498-116-13-2	627-157-15-3
マンホールカード				
マンホールカード の名称		日本のまんなか みどりのしぶかわ	伊香保温泉 石段街の風情	頭文字D ようこそ渋川市へ
配布開始日		平成30年12月14日	令和元年8月7日	令和2年8月1日
配布枚数		18,616枚	25,686枚	42,569枚
配布 場所	名称	中央公民館 （渋川東部公民館併設）	渋川市営伊香保 ロープウェイ 不如帰駅観光案内所	渋川地区名産品センター （しぶさん）
	所在地	渋川市渋川908-21	渋川市伊香保町伊香保 558-1	渋川市渋川1832-27
	電話番号	0279-22-4321	0279-72-2418	0279-26-2423
	時間	8:30~17:00	9:00~18:00	9:00~19:00
	休館日 （原則）	年末年始	年中無休	年中無休（元日を除く）

### Ⅲ 財務状況

- ( 1 ) 収益的收入及び支出
- ( 2 ) 資本的收入及び支出
- ( 3 ) 比較損益計算書
- ( 4 ) 比較貸借対照表
- ( 5 ) セグメントごとの営業収益等
- ( 6 ) 経営指標
- ( 7 ) 企業債現在高

## Ⅲ 財務状況

### (1) 収益的收入及び支出

収入

(単位：円) (消費税及び地方消費税込)

区分	令和2年度			令和元年度	差引
	予算額	決算額	予算に比べ 決算額の増減	決算額	
下水道事業収益	2,661,965,000	2,827,032,767	165,067,767		2,827,032,767
営業収益	979,245,000	691,940,879	-287,304,121		691,940,879
営業外収益	1,670,557,000	2,135,091,780	464,534,780		2,135,091,780
特別利益	12,163,000	108	-12,162,892		108

区分	令和3年度			令和2年度	差引
	予算額	決算額	予算に比べ 決算額の増減	決算額	
下水道事業収益	2,614,246,000	2,623,031,717	8,785,717	2,827,032,767	-204,001,050
営業収益	712,595,000	684,039,162	-28,555,838	691,940,879	-7,901,717
営業外収益	1,895,614,000	1,938,987,555	43,373,555	2,135,091,780	-196,104,225
特別利益	6,037,000	5,000	-6,032,000	108	4,892

区分	令和4年度			令和3年度	差引
	予算額	決算額	予算に比べ 決算額の増減	決算額	
下水道事業収益	2,607,468,000	2,638,369,183	30,901,183	2,623,031,717	15,337,466
営業収益	692,115,000	699,708,450	7,593,450	684,039,162	15,669,288
営業外収益	1,915,091,000	1,915,184,054	93,054	1,938,987,555	-23,803,501
特別利益	262,000	23,476,679	23,214,679	5,000	23,471,679

区分	令和5年度			令和4年度	差引
	予算額	決算額	予算に比べ 決算額の増減	決算額	
下水道事業収益	687,159,000	2,650,826,837	1,963,667,837	2,638,369,183	12,457,654
営業収益	684,547,000	704,372,385	19,825,385	699,708,450	4,663,935
営業外収益		1,943,200,189	1,943,200,189	1,915,184,054	28,016,135
特別利益	2,612,000	3,254,263	642,263	23,476,679	-20,222,416

区分	令和6年度			令和5年度	差引
	予算額	決算額	予算に比べ 決算額の増減	決算額	
下水道事業収益	2,489,934,000	2,517,689,399	27,755,399	2,650,826,837	-133,137,438
営業収益	701,504,000	706,310,252	4,806,252	704,372,385	1,937,867
営業外収益	1,788,417,000	1,810,854,682	22,437,682	1,943,200,189	-132,345,507
特別利益	13,000	524,465	511,465	3,254,263	-2,729,798



## 支出

(単位：円) (消費税及び地方消費税込)

区分	令和2年度			令和元年度	差引
	予算額	決算額	不用額	決算額	
下水道事業費用	2,661,965,000	2,547,512,066	114,452,934		2,547,512,066
営業費用	2,248,120,000	2,174,277,148	73,842,852		2,174,277,148
営業外費用	381,068,000	358,307,924	22,760,076		358,307,924
特別損失	14,112,000	14,926,994	-814,994		14,926,994
予備費	18,665,000	0	18,665,000		0

区分	令和3年度			令和2年度	差引
	予算額	決算額	不用額	決算額	
下水道事業費用	2,620,071,000	2,507,885,861	112,185,139	2,547,512,066	-39,626,205
営業費用	2,277,564,000	2,194,964,052	82,599,948	2,174,277,148	20,686,904
営業外費用	315,960,000	312,725,877	3,234,123	358,307,924	-45,582,047
特別損失	7,042,000	195,932	6,846,068	14,926,994	-14,731,062
予備費	19,505,000	0	19,505,000	0	0

区分	令和4年度			令和3年度	差引
	予算額	決算額	不用額	決算額	
下水道事業費用	2,610,397,000	2,538,030,928	72,366,072	2,507,885,861	30,145,067
営業費用	2,257,377,000	2,224,743,833	32,633,167	2,194,964,052	29,779,781
営業外費用	315,395,000	283,916,065	31,478,935	312,725,877	-28,809,812
特別損失	29,374,000	29,371,030	2,970	195,932	29,175,098
予備費	8,251,000	0	8,251,000	0	0

区分	令和5年度			令和4年度	差引
	予算額	決算額	不用額	決算額	
下水道事業費用	2,680,384,000	2,517,564,927	162,819,073	2,538,030,928	-20,466,001
営業費用	2,362,898,000	2,258,763,863	104,134,137	2,224,743,833	34,020,030
営業外費用	293,869,000	255,480,019	38,388,981	283,916,065	-28,436,046
特別損失	3,617,000	3,321,045	295,955	29,371,030	-26,049,985
予備費	20,000,000	0	20,000,000	0	0

区分	令和6年度			令和5年度	差引
	予算額	決算額	不用額	決算額	
下水道事業費用	2,628,947,000	2,542,308,109	86,638,891	2,517,564,927	24,743,182
営業費用	2,331,979,000	2,295,314,186	36,664,814	2,258,763,863	36,550,323
営業外費用	275,951,000	246,786,353	29,164,647	255,480,019	-8,693,666
特別損失	1,017,000	207,570	809,430	3,321,045	-3,113,475
予備費	20,000,000	0	20,000,000	0	0

## (2) 資本的収入及び支出

収入

(単位：円) (消費税及び地方消費税込)

区分	令和2年度			令和元年度	差引
	予算額	決算額	予算に比べ 決算額の増減	決算額	
資本的収入	2,448,647,000	1,880,944,861	-567,702,139		1,880,944,861
企業債	1,315,600,000	988,200,000	-327,400,000		988,200,000
負担金	732,219,000	276,522,194	-455,696,806		276,522,194
補助金	398,366,000	614,259,127	215,893,127		614,259,127
貸付金償還金	2,462,000	1,963,540	-498,460		1,963,540

区分	令和3年度			令和2年度	差引
	予算額	決算額	予算に比べ 決算額の増減	決算額	
資本的収入	2,371,364,000	2,218,573,955	-152,790,045	1,880,944,861	337,629,094
企業債	1,463,700,000	1,185,100,000	-278,600,000	988,200,000	196,900,000
負担金	264,043,000	262,164,920	-1,878,080	276,522,194	-14,357,274
出資金	203,983,000	399,449,000	195,466,000	0	399,449,000
補助金	437,238,000	369,902,850	-67,335,150	614,259,127	-244,356,277
貸付金償還金	2,400,000	1,957,185	-442,815	1,963,540	-6,355

区分	令和4年度			令和3年度	差引
	予算額	決算額	予算に比べ 決算額の増減	決算額	
資本的収入	2,338,269,000	1,808,013,261	-530,255,739	2,218,573,955	-410,560,694
企業債	1,444,200,000	1,076,700,000	-367,500,000	1,185,100,000	-108,400,000
負担金	279,501,000	275,453,061	-4,047,939	262,164,920	13,288,141
出資金	269,931,000	269,931,000	0	399,449,000	-129,518,000
補助金	342,475,000	184,318,150	-158,156,850	369,902,850	-185,584,700
貸付金償還金	2,162,000	1,611,050	-550,950	1,957,185	-346,135

区分	令和5年度			令和4年度	差引
	予算額	決算額	予算に比べ 決算額の増減	決算額	
資本的収入		1,870,189,848	1,870,189,848	1,808,013,261	62,176,587
企業債	1,425,700,000	1,150,900,000	-274,800,000	1,076,700,000	74,200,000
負担金	215,394,000	217,652,248	2,258,248	275,453,061	-57,800,813
出資金	306,026,000	306,026,000	0	269,931,000	36,095,000
補助金	321,909,000	194,459,000	-127,450,000	184,318,150	10,140,850
貸付金償還金	1,375,000	1,152,600	-222,400	1,611,050	-458,450

区分	令和6年度			令和5年度	差引
	予算額	決算額	予算に比べ 決算額の増減	決算額	
資本的収入	2,154,632,000	1,829,643,622	-324,988,378	1,870,189,848	-40,546,226
企業債	1,570,900,000	1,342,200,000	-228,700,000	1,150,900,000	191,300,000
負担金	210,756,000	211,260,522	504,522	217,652,248	-6,391,726
出資金	92,945,000	92,945,000	0	306,026,000	-213,081,000
補助金	278,531,000	182,085,000	-96,446,000	194,459,000	-12,374,000
貸付金償還金	1,500,000	1,153,100	-346,900	1,152,600	500

## 支出

(単位：円) (消費税及び地方消費税込)

区分	令和2年度				令和元年度	差引
	予算額	決算額	翌年度繰越額	不用額	決算額	
資本的支出	3,051,301,000	2,658,731,455	162,575,000	229,994,545		3,051,301,000
建設改良費	1,522,399,000	1,140,031,062	162,575,000	219,792,938		1,522,399,000
企業債償還金	1,516,502,000	1,516,500,393	0	1,607		1,516,502,000
投資	2,400,000	2,200,000	0	200,000		2,400,000
予備費	10,000,000	0	0	10,000,000		10,000,000

区分	令和3年度				令和2年度	差引
	予算額	決算額	翌年度繰越額	不用額	決算額	
資本的支出	3,213,619,000	2,870,462,543	151,552,000	191,604,457	2,658,731,455	211,731,088
建設改良費	1,649,134,000	1,317,300,494	151,552,000	180,281,506	1,140,031,062	177,269,432
企業債償還金	1,552,085,000	1,552,082,049	0	2,951	1,516,500,393	35,581,656
投資	2,400,000	1,080,000	0	1,320,000	2,200,000	-1,120,000
予備費	10,000,000	0	0	10,000,000	0	0

区分	令和4年度				令和3年度	差引
	予算額	決算額	翌年度繰越額	不用額	決算額	
資本的支出	2,976,686,000	2,448,814,104	333,152,000	194,719,896	2,870,462,543	-421,648,439
建設改良費	1,408,115,000	891,923,819	333,152,000	183,039,181	1,317,300,494	-425,376,675
企業債償還金	1,556,171,000	1,556,168,285	0	2,715	1,552,082,049	4,086,236
投資	2,400,000	722,000	0	1,678,000	1,080,000	-358,000
予備費	10,000,000	0	0	10,000,000	0	0

区分	令和5年度				令和4年度	差引
	予算額	決算額	翌年度繰越額	不用額	決算額	
資本的支出	2,927,181,000	2,525,125,474	252,996,000	149,059,526	2,448,814,104	76,311,370
建設改良費	1,382,208,000	991,504,154	252,996,000	137,707,846	891,923,819	99,580,335
企業債償還金	1,532,573,000	1,532,571,320	0	1,680	1,556,168,285	-23,596,965
投資	2,400,000	1,050,000	0	1,350,000	722,000	328,000
予備費	10,000,000	0	0	10,000,000	0	0

区分	令和6年度				令和5年度	差引
	予算額	決算額	翌年度繰越額	不用額	決算額	
資本的支出	2,725,389,000	2,383,901,875	183,065,000	158,422,125	2,525,125,474	-141,223,599
建設改良費	1,201,143,000	871,408,335	183,065,000	146,669,665	991,504,154	-120,095,819
企業債償還金	1,511,846,000	1,511,843,540	0	2,460	1,532,571,320	-20,727,780
投資	2,400,000	650,000	0	1,750,000	1,050,000	-400,000
予備費	10,000,000	0	0	10,000,000	0	0

### (3) 比較損益計算書

(消費税及び地方消費税抜)

区分	令和2年度決算額		令和3年度決算額		令和4年度決算額		A 令和5年度決算額		B 令和6年度決算額		B-A	
	金額 (円)	構成比 (%)	金額 (円)	構成比 (%)	金額 (円)	構成比 (%)	金額 (円)	構成比 (%)	金額 (円)	構成比 (%)	金額 (円)	比率 (%)
下水道事業収益	2,740,503,899	100.00	2,507,583,953	100.00	2,539,647,148	100.00	2,544,462,649	100.00	2,406,409,424	100.00	-138,053,225	94.6
営業収益	629,405,602	22.96	622,225,288	24.82	636,630,077	25.07	640,859,214	25.18	642,723,224	26.71	1,864,010	100.3
下水道使用料	625,437,122	22.82	618,248,172	24.66	630,869,214	24.84	635,214,166	24.96	635,905,670	26.43	691,504	100.1
その他の営業収益	3,968,480	0.14	3,977,116	0.16	5,760,863	0.23	5,645,048	0.22	6,817,554	0.28	1,172,506	120.8
営業外収益	2,111,098,197	77.03	1,885,353,665	75.18	1,879,540,392	74.00	1,900,349,172	74.68	1,763,162,477	73.28	-137,186,695	92.8
受取利息及び配当金	4,064	0.00	5,704	0.00	6,148	0.00	6,368	0.00	464,158	0.02	457,790	7,288.9
他会計負担金	742,888,207	27.11	578,042,552	23.05	471,480,159	18.56	558,870,159	21.96	520,167,265	21.62	-38,702,894	93.1
他会計補助金	584,579,873	21.33	340,397,000	13.57	589,629,000	23.22	538,026,000	21.14	442,992,000	18.41	-95,034,000	82.3
補助金	2,214,000	0.08	1,996,000	0.08	3,873,000	0.15	1,040,000	0.04	3,273,000	0.14	2,233,000	314.7
長期前受金戻入	767,041,615	27.99	959,308,702	38.26	807,395,568	31.79	797,565,735	31.35	790,875,379	32.87	-6,690,356	99.2
雑収益	14,370,438	0.52	5,603,707	0.22	7,156,517	0.28	4,840,910	0.19	5,390,675	0.22	549,765	111.4
特別利益	100	0.00	5,000	0.00	23,476,679	0.92	3,254,263	0.13	523,723	0.02	-2,730,540	16.1
過年度損益修正益	100	0.00	0	0.00	0	0.00	1,969,429	0.08	484,326	0.02	-1,485,103	24.6
その他特別利益	0	0.00	5,000	0.00	23,476,679	0.92	1,284,834	0.05	39,397	0.00	-1,245,437	3.1
下水道事業費用	2,497,879,962	100.00	2,456,013,528	100.00	2,483,378,747	100.00	2,463,807,616	100.00	2,476,420,085	100.00	12,612,469	100.5
営業費用	2,116,779,990	84.75	2,136,157,794	86.96	2,160,617,041	87.01	2,191,265,296	88.94	2,225,527,972	89.88	34,262,676	101.6
管渠費	76,379,219	3.06	78,562,615	3.20	82,101,303	3.31	86,795,950	3.52	83,376,538	3.37	-3,419,412	96.1
ポンプ場費	11,878,316	0.48	8,061,300	0.33	13,603,423	0.55	9,049,372	0.37	9,547,937	0.39	498,565	105.5
処理場費	306,985,121	12.29	326,213,427	13.28	342,377,805	13.79	363,118,774	14.74	359,011,333	14.50	-4,107,441	98.9
業務費	30,049,077	1.20	30,312,461	1.23	50,469,709	2.03	53,653,214	2.18	55,641,655	2.25	1,988,441	103.7
総係費	118,153,096	4.73	117,744,259	4.79	116,737,755	4.70	127,050,850	5.16	117,909,626	4.76	-9,141,224	92.8
減価償却費	1,431,773,673	57.32	1,436,014,386	58.47	1,418,344,209	57.11	1,406,207,534	57.07	1,416,904,322	57.22	10,696,788	100.8
資産減耗費	11,469,315	0.46	13,873,251	0.56	6,422,015	0.26	14,829,322	0.60	17,889,027	0.72	3,059,705	120.6
流域下水道維持管理費	130,092,173	5.21	125,376,095	5.10	130,560,822	5.26	130,560,280	5.30	165,247,534	6.67	34,687,254	126.6
営業外費用	366,175,880	14.66	319,660,054	13.01	293,391,558	11.81	269,221,401	10.94	250,699,943	10.12	-18,521,458	93.1
浄化槽管理費	14,126,819	0.57	12,473,791	0.51	14,478,739	0.58	11,226,308	0.46	12,228,017	0.49	1,001,709	108.9
支払利息及び企業債取扱諸費	326,023,389	13.05	294,566,836	11.99	266,147,482	10.72	244,049,123	9.91	234,449,780	9.47	-9,599,343	96.1
雑支出	26,025,672	1.04	12,619,427	0.51	12,765,337	0.51	13,945,970	0.57	4,022,146	0.16	-9,923,824	28.8
特別損失	14,924,092	0.60	195,680	0.01	29,370,148	1.18	3,320,919	0.13	192,170	0.01	-3,128,749	5.8
過年度損益修正損	506,116	0.02	7,133	0.00	15,579	0.00	10,261	0.00	155,018	0.01	144,757	1,510.7
その他特別損失	14,417,976	0.58	188,547	0.01	29,354,569	1.18	3,310,658	0.13	37,152	0.00	-3,273,506	1.1
当年度純利益 (欠損金)	242,623,937		51,570,425		56,268,401		80,655,033		-70,010,661		-150,665,694	

# (4) 比較貸借対照表

区分	令和2年度決算額		令和3年度決算額		令和4年度決算額		令和5年度決算額		令和6年度決算額		比較増減	
	金額(円)	構成比(%)	金額(円)	構成比(%)	金額(円)	構成比(%)	金額(円)	構成比(%)	金額(円)	構成比(%)	金額(円)	比率(%)
1. 固定資産												
(1)有形固定資産												
イ 土地	1,861,104,133	4.22	1,861,104,133	4.21	1,861,104,133	4.29	1,861,104,133	4.32	1,861,104,133	4.39	0	100.0
ロ 建物	3,803,083,247	8.63	3,661,663,508	8.29	3,520,843,769	8.12	3,382,220,530	7.84	3,240,724,066	7.65	-141,496,464	95.8
ハ 構築物	34,540,202,912	78.38	34,612,259,860	78.38	34,195,673,954	78.82	33,666,194,899	78.08	33,526,783,248	79.17	-139,411,651	99.6
ニ 機械及び装置	2,192,461,062	4.97	2,358,872,900	5.34	2,202,107,200	5.08	2,156,571,806	5.00	2,198,079,756	5.19	41,507,950	101.9
ホ 車両及び運搬具	2,550,890	0.01	2,123,390	0.00	1,695,890	0.00	1,268,390	0.00	840,890	0.00	-427,500	66.3
ヘ 工具、器具及び備品	6,429,927	0.01	5,174,640	0.01	4,016,601	0.01	2,870,713	0.01	1,724,825	0.00	-1,145,888	60.1
ト 建設仮勘定	438,479,729	0.99	129,863,911	0.29	243,525,275	0.56	468,865,365	1.09	100,036,819	0.24	-368,828,546	21.3
有形固定資産合計	42,844,311,900	97.22	42,631,062,342	96.54	42,028,966,822	96.88	41,539,095,836	96.34	40,929,293,737	96.65	-609,802,099	98.5
(2)無形固定資産												
イ 流域下水道施設利用権	634,303,911	1.44	617,956,570	1.40	607,022,728	1.40	604,674,503	1.40	591,551,194	1.40	-13,123,309	97.8
無形固定資産合計	634,303,911	1.44	617,956,570	1.40	607,022,728	1.40	604,674,503	1.40	591,551,194	1.40	-13,123,309	97.8
(3)投資												
イ 長期貸付金	3,273,835	0.01	2,396,650	0.01	1,507,600	0.00	1,405,000	0.00	901,900	0.00	-503,100	64.2
投資合計	3,273,835	0.01	2,396,650	0.01	1,507,600	0.00	1,405,000	0.00	901,900	0.00	-503,100	64.2
固定資産合計	43,481,889,646	98.67	43,251,415,562	97.94	42,637,497,150	98.28	42,145,175,339	97.75	41,521,746,831	98.04	-623,428,508	98.5
2. 流動資産												
(1)現金預金	409,233,629	0.93	520,937,207	1.18	584,040,048	1.35	777,737,812	1.80	647,291,465	1.53	-130,446,347	83.2
(2)未収金	180,519,563	0.41	388,936,561	0.88	163,528,255	0.38	193,589,263	0.45	181,998,217	0.43	-11,591,046	94.0
貸倒引当金	-1,839,000	0.00	-2,108,000	0.00	-1,861,000	0.00	-1,188,000	0.00	-1,035,000	0.00	153,000	87.1
流動資産合計	587,914,192	1.33	907,765,768	2.06	745,707,303	1.72	970,139,075	2.25	828,254,682	1.96	-141,884,393	85.4
資産合計	44,069,803,838	100.00	44,159,181,330	100.00	43,383,204,453	100.00	43,115,314,414	100.00	42,350,001,513	100.00	-765,312,901	98.2
3. 固定負債												
(1)企業債												
イ 建設改良費等充当企業債	19,433,412,778	44.10	19,062,344,493	43.17	18,607,673,173	42.89	18,245,529,633	42.32	18,094,556,596	42.73	-150,973,037	99.2
固定負債合計	19,433,412,778	44.10	19,062,344,493	43.17	18,607,673,173	42.89	18,245,529,633	42.32	18,094,556,596	42.73	-150,973,037	99.2
4. 流動負債												
(1)企業債												
イ 建設改良費等充当企業債	1,552,082,049	3.52	1,556,168,285	3.52	1,531,371,320	3.53	1,511,843,540	3.51	1,493,173,037	3.53	-18,670,503	98.8
(2)未払金	250,868,229	0.57	616,954,602	1.40	365,994,425	0.84	486,943,263	1.13	282,299,963	0.67	-204,643,300	58.0
(3)引当金												
イ 賞与引当金	12,442,000	0.03	12,170,000	0.03	11,269,000	0.03	11,339,000	0.03	11,406,000	0.03	67,000	100.6
ロ 法定福利費引当金	2,312,000	0.01	2,259,000	0.01	2,092,000	0.00	2,106,000	0.00	2,119,000	0.01	13,000	100.6
引当金合計	14,754,000	0.03	14,429,000	0.03	13,361,000	0.03	13,445,000	0.03	13,525,000	0.03	80,000	100.6
(4)その他流動負債												
イ 預り金							1,453,100	0.00		0.00	-1,453,100	0.0
流動負債合計	1,817,704,278	4.12	2,187,551,887	4.95	1,910,726,745	4.40	2,013,684,903	4.67	1,788,998,000	4.22	-224,686,903	88.8
5. 繰延収益												
長期前受金	21,514,513,958	48.82	22,100,116,191	50.05	22,531,549,881	51.94	22,925,388,932	53.17	23,291,199,694	55.00	365,810,762	101.6
収益化累計額	-760,614,317	-1.73	-1,706,637,807	-3.86	-2,508,751,313	-5.78	-3,297,976,054	-7.65	-4,076,374,116	-9.63	-778,398,062	123.6
繰延収益合計	20,753,899,641	47.09	20,393,478,384	46.18	20,022,798,568	46.15	19,627,412,878	45.52	19,214,825,578	45.37	-412,587,300	97.9
負債合計	42,005,016,697	95.31	41,643,374,764	94.30	40,541,198,486	93.45	39,886,627,414	92.51	39,098,380,174	92.32	-788,247,240	98.0
6. 資本金			399,449,000	0.90	769,380,000	1.77	1,075,406,000	2.49	1,168,351,000	2.76	92,945,000	108.6
7. 剰余金												
(1)資本剰余金												
イ 他会計負担金	1,861,104,133	4.22	1,861,104,133	4.21	1,861,104,133	4.29	1,861,104,133	4.32	1,861,104,133	4.39	0	100.0
資本剰余金合計	1,861,104,133	4.22	1,861,104,133	4.21	1,861,104,133	4.29	1,861,104,133	4.32	1,861,104,133	4.39	0	100.0
(2)利益剰余金												
イ 減債積立金					155,253,433	0.36	155,253,433	0.36	155,253,433	0.37	0	100.0
ロ 当年度未処分利益剰余金	203,683,008	0.46	255,253,433	0.58	56,268,401	0.13	136,923,434	0.32	66,912,773	0.16	-70,010,661	48.9
利益剰余金合計	203,683,008	0.46	255,253,433	0.58	211,521,834	0.49	292,176,867	0.68	222,166,206	0.52	-70,010,661	76.0
剰余金合計	2,064,787,141	4.69	2,116,357,566	4.79	2,072,625,967	4.78	2,153,281,000	4.99	2,083,270,339	4.92	-70,010,661	96.7
資本合計	2,064,787,141	4.69	2,515,806,566	5.70	2,842,005,967	6.55	3,228,687,000	7.49	3,251,621,339	7.68	22,934,339	100.7
負債資本合計	44,069,803,838	100.00	44,159,181,330	100.00	43,383,204,453	100.00	43,115,314,414	100.00	42,350,001,513	100.00	-765,312,901	98.2

## (5) セグメントごとの営業収益等

(単位：千円)

令和2年度	公 共 下 水 道 事 業	特 定 環 境 保 全 公 共 下 水 道 事 業	農 業 集 落 排 水 事 業	特 定 地 域 生 活 排 水 事 業	個 別 排 水 処 理 事 業	汚 水 処 理 施 設 (コ ミ ュ ニ ティ ・ プ ラ ント) 事 業	調 整 額	合 計
営 業 収 益	336,389	102,479	170,099	2,847	1,175	16,417	0	629,406
営 業 費 用	758,749	369,216	864,935	30,108	6,412	87,360	0	2,116,780
営 業 損 益	△ 422,360	△ 266,737	△ 694,836	△ 27,261	△ 5,237	△ 70,943	0	△ 1,487,374
経 常 損 益	4,358	103,728	138,469	△ 2,035	10,234	2,794	0	257,548
セグメント 資 産	14,682,261	9,397,153	19,143,470	88,055	20,642	756,367	△ 18,144	44,069,804
セグメント 負 債	13,702,640	9,182,425	18,322,302	115,671	47,826	652,297	△ 18,144	42,005,017
そ の 他 の 目 録	0	0	0	0	0	0	0	0
他 会 計 繰 入 金	369,668	368,820	1,008,936	14,999	21,511	21,998	0	1,805,932
減 価 償 却 費	452,579	270,702	637,305	17,234	665	53,289	0	1,431,774
支 払 利 息	107,219	69,970	147,084	974	776	0	0	326,023

(単位：千円)

令和3年度	公 共 下 水 道 事 業	特 定 環 境 保 全 公 共 下 水 道 事 業	農 業 集 落 排 水 事 業	特 定 地 域 生 活 排 水 事 業	個 別 排 水 処 理 事 業	汚 水 処 理 施 設 (コ ミ ュ ニ ティ ・ プ ラ ント) 事 業	調 整 額	合 計
営 業 収 益	336,206	101,684	167,760	2,757	1,152	12,666	0	622,225
営 業 費 用	765,154	387,919	887,313	17,290	7,120	71,362	0	2,136,158
営 業 損 益	△ 428,948	△ 286,235	△ 719,553	△ 14,533	△ 5,968	△ 58,696	0	△ 1,513,933
経 常 損 益	△ 16,200	10,071	55,123	1,187	720	860	0	51,761
セグメント 資 産	15,294,794	9,482,003	18,639,459	85,819	20,887	641,889	△ 5,670	44,159,181
セグメント 負 債	14,087,736	9,211,352	17,655,033	112,247	45,724	536,953	△ 5,670	41,643,375
そ の 他 の 目 録	0	0	0	0	0	0	0	0
他 会 計 繰 入 金	456,941	236,610	753,543	16,008	15,557	10,771	0	1,489,430
減 価 償 却 費	466,337	277,547	638,966	3,358	46	49,760	0	1,436,014
支 払 利 息	95,858	65,694	131,364	936	715	0	0	294,567

(単位：千円)

令和4年度	公 共 下 水 道 事 業	特 定 環 境 保 全 公 共 下 水 道 事 業	農 業 集 落 排 水 事 業	特 定 地 域 生 活 排 水 事 業	個 別 排 水 処 理 事 業	汚 水 処 理 施 設 (コ ミ ュ ニ ティ ・ プ ラ ント) 事 業	調 整 額	合 計
営 業 収 益	351,129	104,828	165,110	2,697	1,107	11,759	0	636,630
営 業 費 用	813,698	373,836	877,497	17,178	7,495	70,913	0	2,160,617
営 業 損 益	△ 462,569	△ 269,008	△ 712,387	△ 14,481	△ 6,388	△ 59,154	0	△ 1,523,987
経 常 損 益	20,457	8,207	30,164	1,853	2,287	△ 806	0	62,162
セグメント資産	15,381,731	9,479,265	17,822,853	84,661	23,974	593,992	△ 3,272	43,383,204
セグメント負債	13,840,856	9,159,692	16,903,739	108,990	44,224	486,969	△ 3,272	40,541,198
そ の 他 の 目 録	0	0	0	0	0	0	0	0
他 会 計 金 入	530,518	244,457	677,927	16,891	17,774	11,795	0	1,499,362
減 価 償 却 費	483,118	269,178	613,336	3,358	46	49,308	0	1,418,344
支 払 利 息	86,851	61,986	115,762	897	651	0	0	266,147

(単位：千円)

令和5年度	公 共 下 水 道 事 業		農 業 集 落 排 水 事 業	特 定 地 域 生 活 排 水 事 業	個 別 排 水 処 理 事 業	汚 水 処 理 施 設 (コ ミ ュ ニ ティ ・ プ ラ ント) 事 業	調 整 額	合 計
営 業 収 益	356,277	106,256	163,208	2,663	1,032	11,423		640,859
営 業 費 用	831,055	384,112	872,412	19,224	6,371	78,091		2,191,265
営 業 損 益	△ 474,778	△ 277,856	△ 709,204	△ 16,561	△ 5,339	△ 66,668		△ 1,550,406
経 常 損 益	39,287	14,506	28,982	△ 2,090	1,298	△ 1,261		80,722
セグメント資産	15,678,907	9,359,610	17,416,740	79,063	23,935	557,239	△ 180	43,115,314
セグメント負債	13,924,861	8,983,283	16,396,025	103,644	40,543	438,452	△ 180	39,886,628
そ の 他 の 目 録								
他 会 計 金 入	556,041	258,862	672,231	15,840	16,667	30,960		1,550,601
減 価 償 却 費	487,242	269,523	596,660	3,358	46	49,379		1,406,208
支 払 利 息	80,674	59,766	102,165	856	588	0		244,049

(単位：千円)

令和6年度	公 共 下 水 道 事 業	特 定 環 境 保 全 公 共 下 水 道 事 業	農 業 集 落 排 水 事 業	特 定 地 域 生 活 排 水 事 業	個 別 排 水 処 理 事 業	汚 水 処 理 施 設 (コ ミ ュ ニ ティ ・ プ ラ ント) 事 業	調 整 額	合 計
営 業 収 益	356,757	108,609	162,660	2,579	1,026	11,092		642,723
営 業 費 用	865,033	384,918	869,130	20,172	7,688	78,587		2,225,528
営 業 損 益	△ 508,276	△ 276,309	△ 706,470	△ 17,593	△ 6,662	△ 67,495		△ 1,582,805
経 常 損 益	△ 4,561	5,509	△ 66,280	△ 3,378	△ 239	△ 1,393		△ 70,342
セグメント資産	15,526,088	9,297,875	16,917,335	72,489	24,822	511,473	△ 80	42,350,002
セグメント負債	13,705,080	8,898,402	15,962,973	99,124	38,804	394,078	△ 80	39,098,381
そ の 他 の 目 録								0
他 会 計 金 繰 入	439,376	222,279	490,184	15,556	14,615	18,442		1,200,452
減 価 償 却 費	493,137	271,908	598,531	3,358	46	49,924		1,416,904
支 払 利 息	79,443	58,853	94,817	814	523	0		234,450

※ セグメント資産及びセグメント負債の調整額は、セグメントごとに算出した未払消費税及び地方消費税又は未収消費税及び地方消費税還付金の相殺等である。



## (6) 経営指標

本市の経営状態を数字であらわした指標です。

算出式及び意味は122ページのとおりです。

### ①公共下水道事業

	令和2年度	令和3年度	令和4年度	令和5年度	令和6年度
総収支比率	113.9 %	98.1 %	101.6 %	104.3 %	99.5 %
営業収支比率	44.3 %	43.9 %	43.2 %	42.9 %	41.2 %
有収率	100.0 %	100.0 %	100.0 %	100.0 %	100.0 %
使用料単価	66.54 円	66.80 円	68.00 円	68.60 円	68.70 円
処理原価	110.07 円	108.50 円	111.48 円	112.86 円	119.66 円
資本費単価	98.91 円	102.49 円	92.85 円	95.25 円	68.29 円
経費回収率	60.5 %	61.5 %	61.0 %	60.8 %	57.4 %
処理原価（維持管理費）	52.05 円	50.42 円	54.23 円	55.35 円	61.18 円
経費回収率（維持管理費）	127.9 %	132.4 %	125.4 %	124.0 %	112.3 %

### ②特定環境保全公共下水道事業

	令和2年度	令和3年度	令和4年度	令和5年度	令和6年度
総収支比率	109.9 %	102.2 %	101.9 %	103.3 %	101.2 %
営業収支比率	27.8 %	26.2 %	28.0 %	27.7 %	28.2 %
有収率	100.0 %	100.0 %	100.0 %	100.0 %	100.0 %
使用料単価	98.50 円	97.90 円	98.20 円	97.70 円	98.22 円
処理原価	150.00 円	150.00 円	150.00 円	150.00 円	150.00 円
資本費単価	255.54 円	226.01 円	218.21 円	218.69 円	175.77 円
経費回収率	65.6 %	65.3 %	65.4 %	65.1 %	65.5 %
処理原価（維持管理費）	79.52 円	92.76 円	81.92 円	87.71 円	84.46 円
経費回収率（維持管理費）	123.8 %	105.5 %	119.8 %	111.3 %	116.3 %

### ③農業集落排水事業

	令和2年度	令和3年度	令和4年度	令和5年度	令和6年度
総収支比率	100.9 %	105.4 %	103.0 %	102.9 %	93.1 %
営業収支比率	19.7 %	18.9 %	18.8 %	18.7 %	18.7 %
有収率	100.0 %	100.0 %	100.0 %	100.0 %	100.0 %
使用料単価	97.80 円	98.30 円	98.10 円	98.00 円	98.44 円
処理原価	150.00 円	150.00 円	150.00 円	150.71 円	150.00 円
資本費単価	340.44 円	360.73 円	317.81 円	324.45 円	228.74 円
経費回収率	65.2 %	65.5 %	65.4 %	65.0 %	65.6 %
処理原価（維持管理費）	112.70 円	126.51 円	140.89 円	150.71 円	149.87 円
経費回収率（維持管理費）	86.7 %	77.7 %	69.6 %	65.0 %	65.7 %

#### ④特定地域生活排水処理事業

	令和2年度	令和3年度	令和4年度	令和5年度	令和6年度
総収支比率	180.6 %	106.1 %	109.6 %	90.1 %	84.6 %
営業収支比率	9.5 %	15.9 %	15.7 %	13.8 %	12.8 %
有収率	100.0 %	100.0 %	100.0 %	100.0 %	100.0 %
使用料単価	76.30 円	76.00 円	76.00 円	76.10 円	75.90 円
処理原価	345.23 円	384.18 円	389.64 円	453.48 円	495.05 円
資本費単価	80.92 円	90.59 円	96.90 円	105.85 円	108.91 円
経費回収率	22.1 %	19.8 %	19.5 %	16.8 %	15.3 %
処理原価（維持管理費）	345.23 円	384.18 円	389.64 円	453.48 円	495.05 円
経費回収率（維持管理費）	22.1 %	19.8 %	19.5 %	16.8 %	15.3 %

#### ⑤個別排水処理事業

	令和2年度	令和3年度	令和4年度	令和5年度	令和6年度
総収支比率	262.8 %	103.5 %	110.0 %	107.1 %	101.2 %
営業収支比率	18.3 %	16.2 %	14.8 %	16.2 %	13.3 %
有収率	100.0 %	100.0 %	100.0 %	100.0 %	100.0 %
使用料単価	76.50 円	76.00 円	69.90 円	75.20 円	76.61 円
処理原価	374.40 円	466.75 円	470.68 円	461.11 円	571.08 円
資本費単価	271.01 円	271.58 円	257.36 円	296.89 円	304.41 円
経費回収率	20.4 %	16.3 %	14.9 %	16.3 %	13.4 %
処理原価（維持管理費）	374.40 円	466.75 円	470.68 円	461.11 円	571.08 円
経費回収率（維持管理費）	20.5 %	16.3 %	14.9 %	16.3 %	13.4 %

#### ⑥コミュニティプラント事業

	令和2年度	令和3年度	令和4年度	令和5年度	令和6年度
総収支比率	105.5 %	100.7 %	98.9 %	98.4 %	98.3 %
営業収支比率	18.8 %	17.7 %	16.6 %	14.6 %	14.1 %
有収率	100.0 %	100.0 %	100.0 %	100.0 %	100.0 %
使用料単価	96.59 円	97.10 円	97.63 円	98.14 円	97.78 円
処理原価	513.99 円	165.61 円	179.68 円	247.70 円	258.41 円
資本費単価	0.00 円	0.00 円	0.00 円	0.00 円	0.00 円
経費回収率	18.8 %	58.6 %	54.4 %	39.6 %	37.8 %
処理原価（維持管理費）	513.99 円	165.61 円	179.38 円	247.70 円	258.41 円
経費回収率（維持管理費）	18.8 %	58.6 %	54.4 %	39.6 %	37.8 %

#### ⑦全事業合算

	令和2年度	令和3年度	令和4年度	令和5年度	令和6年度
総収支比率	109.7 %	102.0 %	102.3 %	103.3 %	97.2 %
営業収支比率	29.7 %	29.1 %	29.5 %	29.2 %	28.9 %
使用料単価	78.19 円	78.22 円	78.87 円	79.13 円	79.36 円
処理原価	134.14 円	125.81 円	127.69 円	129.74 円	134.41 円
資本費単価	173.66 円	175.97 円	158.26 円	160.86 円	117.48 円
経費回収率	58.3 %	62.2 %	61.8 %	61.0 %	59.0 %
処理原価（維持管理費）	80.61 円	76.65 円	80.36 円	84.73 円	88.17 円
経費回収率（維持管理費）	97.0 %	102.0 %	98.1 %	93.4 %	90.0 %

### 総収支比率

$$\text{総収支比率} = (\text{総収益} / \text{総費用}) \times 100$$

総収支比率は、総費用が総収益によってどの程度賄われているかを示すもので、この比率が100%未満の場合は、収益で費用を賄えないこととなり、健全な経営とはいえない。

### 営業収支比率

$$\text{営業収支比率} = (\text{営業収益} / \text{営業費用}) \times 100$$

収益性を見る際のひとつの指標である。営業費用が営業収益によってどの程度賄われているかを示すもので、この比率が高いほど営業利益率が高いことを表し、これが100%未満であることは営業損失が生じていることを意味する。

### 有収率

$$\text{有収率 (\%)} = \text{年間有収水量} \div \text{年間汚水処理水量} \times 100$$

下水処理場で処理した汚水のうち使用料徴収の対象となる有収水の割合である。有収率が高いほど、使用料徴収の対象となっていない不明水が少なく、効率的である。

### 使用料単価

$$\text{使用料単価 (円/}\text{m}^3\text{)} = \text{使用料収入} \div \text{年間有収水量}$$

有収水量 1 m<sup>3</sup>あたりの使用料収入であり、使用料の水準を表している。

### 汚水処理原価

$$\text{汚水処理原価 (円/}\text{m}^3\text{)} = \text{汚水処理費} \div \text{年間有収水量}$$

有収水量 1 m<sup>3</sup>あたりの汚水処理費、つまり、1 m<sup>3</sup>の汚水を処理するためにかかる費用であり、汚水処理費の水準を表している。

汚水処理費は、維持管理費と資本費に分けられ、維持管理費は汚水処理施設の運転管理にかかる費用であり、資本費は市債の元利償還金（臨特債分除く）である。

$$\text{汚水処理原価 (維持管理費)} = \text{汚水処理費 (維持管理費)} \div \text{年間有収水量}$$

$$\text{汚水処理原価 (資本費)} = \text{汚水処理費 (資本費)} \div \text{年間有収水量}$$

### 経費回収率

$$\text{経費回収率 (\%)} = \text{使用料収入} \div \text{汚水処理費} \times 100$$

汚水処理に要した経費に対する、下水道使用料による回収程度を表している。

下水道事業経営は、汚水処理費全てを使用料で賄うことが原則であり、経営実態を最も端的に表している数値である。

## (7) 企業債現在高

### ①企業債の現在高の状況

(単位：円)

区分	令和元年度末	令和2年度	令和2年度元利償還金			令和2年度末
	現在高A	発行額B	元 金 C	利 子 D	計 F (C+D)	現在高 (A+B-C)
公共下水道事業	7,437,150,529	482,200,000	531,981,183	107,219,540	639,200,723	7,387,369,346
特定環境保全公共下水道事業	4,785,026,041	228,300,000	259,219,890	69,969,744	329,189,634	4,754,106,151
農業集落排水事業	9,181,533,617	277,700,000	719,872,922	147,083,823	866,956,745	8,739,360,695
特定地域生活排水処理事業	67,784,373	0	2,043,620	973,756	3,017,376	65,740,753
個別排水処理事業	42,300,660	0	3,382,778	776,526	4,159,304	38,917,882
計	21,513,795,220	988,200,000	1,516,500,393	326,023,389	1,842,523,782	20,985,494,827

区分	令和2年度末	令和3年度	令和3年度元利償還金			令和3年度末
	現在高A	発行額B	元 金 C	利 子 D	計 F (C+D)	現在高 (A+B-C)
公共下水道事業	7,387,369,346	561,900,000	525,774,535	95,858,233	621,632,768	7,423,494,811
特定環境保全公共下水道事業	4,754,106,151	331,100,000	272,085,315	65,694,410	337,779,725	4,813,120,836
農業集落排水事業	8,739,360,695	292,100,000	748,471,319	131,363,765	879,835,084	8,282,989,376
特定地域生活排水処理事業	65,740,753	0	2,349,234	936,008	3,285,242	63,391,519
個別排水処理事業	38,917,882	0	3,401,646	714,420	4,116,066	35,516,236
計	20,985,494,827	1,185,100,000	1,552,082,049	294,566,836	1,846,648,885	20,618,512,778

(単位：円)

区分	令和3年度末	令和4年度	令和4年度元利償還金			令和4年度末
	現在高A	発行額B	元 金 C	利 子 D	計 F (C+D)	現在高 (A+B-C)
公共下水道事業	7,423,494,811	395,900,000	515,648,899	86,850,687	602,499,586	7,303,745,912
特定環境保全公共下水道事業	4,813,120,836	309,200,000	283,971,196	61,986,218	345,957,414	4,838,349,640
農業集落排水事業	8,282,989,376	371,600,000	750,587,514	115,761,845	866,349,359	7,904,001,862
特定地域生活排水事業	63,391,519	0	2,539,562	896,916	3,436,478	60,851,957
個別排水事業	35,516,236	0	3,421,114	651,816	4,072,930	32,095,122
計	20,618,512,778	1,076,700,000	1,556,168,285	266,147,482	1,822,315,767	20,139,044,493

区分	令和4年度末	令和5年度	令和5年度元利償還金			令和5年度末
	現在高A	発行額B	元 金 C	利 子 D	計 F (C+D)	現在高 (A+B-C)
公共下水道事業	7,303,745,912	462,700,000	502,843,906	80,673,497	583,517,403	7,263,602,006
特定環境保全公共下水道事業	4,838,349,640	265,300,000	297,791,781	59,766,180	357,557,961	4,805,857,859
農業集落排水事業	7,904,001,862	422,900,000	725,604,334	102,165,120	827,769,454	7,601,297,528
特定地域生活排水事業	60,851,957	0	2,846,614	856,081	3,702,695	58,005,343
個別排水事業	32,095,122	0	3,484,685	588,245	4,072,930	28,610,437
計	20,139,044,493	1,150,900,000	1,532,571,320	244,049,123	1,776,620,443	19,757,373,173

(単位：円)

区分	令和5年度末	令和6年度	令和6年度元利償還金			令和6年度末
	現在高A		元 金 C	利 子 D	計 F (C+D)	現在高 (A+B-C)
公共下水道事業	7,263,602,006	527,100,000	490,957,609	79,442,674	570,400,283	7,299,744,397
特定環境保全公共下水道事業	4,805,857,859	297,000,000	306,099,254	58,853,412	364,952,666	4,796,758,605
農業集落排水事業	7,601,297,528	518,100,000	708,350,790	94,816,744	803,167,534	7,411,046,738
特定地域生活処理事業	58,005,343	0	2,886,412	813,495	3,699,907	55,118,931
個別排水処理事業	28,610,437	0	3,549,475	523,455	4,072,930	25,060,962
計	19,757,373,173	1,342,200,000	1,511,843,540	234,449,780	1,746,293,320	19,587,729,633

## ②企業債残高の推移

(単位：円)

事業名等		令和2年度	令和3年度	令和4年度	令和5年度	令和6年度
公共下水道事業	元金残高	7,387,369,346	7,423,494,811	7,303,745,912	7,263,602,006	7,299,744,397
	対前年(額)	△ 49,781,183	36,125,465	△ 119,748,899	△ 40,143,906	36,142,391
	前年残高に対する比率	△ 0.7%	0.5%	△ 1.6%	△ 0.5%	0.5%
特定環境保全 公共下水道事業	元金残高	4,754,106,151	4,813,120,836	4,838,349,640	4,805,857,859	4,796,758,605
	対前年(額)	△ 30,919,890	59,014,685	25,228,804	△ 32,491,781	△ 9,099,254
	前年残高に対する比率	△ 0.6%	1.2%	0.5%	△ 0.7%	△ 0.2%
農業集落排水事業	元金残高	8,739,360,695	8,282,989,376	7,904,001,862	7,601,297,528	7,411,046,738
	対前年(額)	△ 442,172,922	△ 456,371,319	△ 378,987,514	△ 302,704,334	△ 190,250,790
	前年残高に対する比率	△ 4.8%	△ 5.2%	△ 4.6%	△ 3.8%	△ 2.5%
特定地理域生活排水処理事業	元金残高	65,740,753	63,391,519	60,851,957	58,005,343	55,118,931
	対前年(額)	△ 2,043,620	△ 2,349,234	△ 2,539,562	△ 2,846,614	△ 2,886,412
	前年残高に対する比率	△ 3.0%	△ 3.6%	△ 4.0%	△ 4.7%	△ 5.0%
個別排水処理事業	元金残高	38,917,882	35,516,236	32,095,122	28,610,437	25,060,962
	対前年(額)	△ 3,382,778	△ 3,401,646	△ 3,421,114	△ 3,484,685	△ 3,549,475
	前年残高に対する比率	△ 8.0%	△ 8.7%	△ 9.6%	△ 10.9%	△ 12.4%
計	元金残高	20,985,494,827	20,618,512,778	20,139,044,493	19,757,373,173	19,587,729,633
	対前年(額)	△ 528,300,393	△ 366,982,049	△ 479,468,285	△ 381,671,320	△ 169,643,540
	前年残高に対する比率	△ 2.5%	△ 1.7%	△ 2.3%	△ 1.9%	△ 0.9%

## IV 料金・負担金制度

- (1) 下水道使用料
- (2) 下水道使用料徴収実績
- (3) 受益者負担金（分担金）
- (4) 受益者負担金（分担金）徴収実績



## Ⅳ 料金・負担金制度

### (1) 下水道使用料

用途	区分	基本使用料 (1か月につき)	超過使用料(1㎡メートルにつき)				
			1㎡につき	8㎡まで	9㎡ から 40㎡	41㎡ から 100㎡	100㎡以上
一般用	公共下水道 農業集落排水 污水处理施設（コミプラ）	630円	—	0円	100円	113円	125円
浴場用	公共下水道	—	33円	—			
温泉污水	公共下水道		13.34円				
臨時用	公共下水道 農業集落排水		194円				
工場用 (金井工業団地)	污水处理施設（コミプラ）	11,905円	—				120円
一般用	個別排水 浄化槽	286円	—	0円	100円	113円	125円

#### 備考

- 1 「一般用」とは、生活及び事業活動等で下水道を使用する場合をいう。
- 2 「浴場用」とは、一般公衆浴場の用で公共下水道を使用する場合をいう。
- 3 「温泉污水」とは、温泉排水で公共下水道を使用する場合をいう。
- 4 「臨時用」とは、工事用、一時用その他これに類するもので、下水道を使用する場合をいう。
- 5 表中の使用料は、消費税及び地方消費税を含まない。

## (2) 下水道使用料徴収実績

### ①公共下水道事業

区分	接続戸数 (戸)	接続人口 (人)	令和2年度			令和3年度		
			調定額 (円)	収入済額 (円)	徴収率 (%)	調定額 (円)	収入済額 (円)	徴収率 (%)
公共渋川	7,614	16,114	199,533,329	196,229,090	98.34	200,901,419	197,396,847	98.26
公共伊香保	1,212	2,079	148,331,662	142,002,407	95.73	147,281,975	142,783,102	96.95
公共北橋	701	1,677	17,794,703	17,664,615	99.27	17,265,117	17,133,820	99.24
合計	9,527	19,870	365,659,694	355,896,112	97.33	365,448,511	357,313,769	97.77

### ②特定環境保全公共下水道事業

区分	接続戸数 (戸)	接続人口 (人)	令和2年度			令和3年度		
			調定額 (円)	収入済額 (円)	徴収率 (%)	調定額 (円)	収入済額 (円)	徴収率 (%)
特環渋川	2,597	6,004	59,127,404	58,733,723	99.33	61,108,045	60,683,056	99.30
特環伊香保	29	72	5,293,968	5,264,475	99.44	5,457,507	5,435,459	99.60
特環小野上	294	684	15,366,934	15,341,661	99.84	13,926,564	13,908,590	99.87
特環子持	588	1,391	14,916,820	14,490,320	97.14	15,322,883	14,852,514	96.93
特環北橋	648	1,540	18,020,774	17,841,901	99.01	16,036,396	15,806,809	98.57
合計	4,156	9,691	112,725,900	111,672,080	99.07	111,851,395	110,686,428	98.96

### ③農業集落排水事業

区分	接続戸数 (戸)	接続人口 (人)	令和2年度			令和3年度		
			調定額 (円)	収入済額 (円)	徴収率 (%)	調定額 (円)	収入済額 (円)	徴収率 (%)
祖母島	134	308	3,166,368	3,148,958	99.45	3,166,633	3,102,064	97.96
川島	226	550	6,236,218	6,218,016	99.71	6,258,639	6,140,099	98.11
白井・吹屋	438	1,043	13,501,255	13,117,239	97.16	11,672,107	11,414,704	97.79
下中郷	946	2,178	22,838,714	22,457,400	98.33	22,893,761	22,399,120	97.84
上中郷	570	1,401	13,544,652	13,403,741	98.96	14,195,903	13,841,480	97.50
浅田	88	225	2,314,577	2,235,447	96.58	2,260,793	2,211,986	97.84
北牧	621	1,478	13,554,272	13,387,647	98.77	13,645,843	13,420,661	98.35
樽	169	397	4,057,773	3,969,347	97.82	4,215,346	4,166,418	98.84
津久田	1,001	2,252	30,303,772	29,899,133	98.66	29,874,604	29,435,943	98.53
勝保沢	384	873	10,697,419	10,541,949	98.55	10,239,605	10,105,169	98.69
棚下	43	92	979,531	965,319	98.55	1,034,388	1,019,626	98.57
溝呂木	292	734	6,981,660	6,850,774	98.13	6,976,296	6,844,466	98.11
横野中央	313	820	9,272,501	9,080,342	97.93	9,845,270	9,629,578	97.81
真壁	512	1,274	14,389,577	14,364,007	99.82	13,806,591	13,672,783	99.03
小室	264	647	6,093,166	6,049,305	99.28	6,123,126	6,092,876	99.51
箱田	369	949	15,033,477	14,983,752	99.67	14,738,026	14,697,031	99.72
下小室	545	1,370	14,140,902	14,077,797	99.55	13,584,456	13,505,405	99.42
合計	6,915	16,591	187,105,834	184,750,173	98.74	184,531,387	181,699,409	98.47

令和4年度			令和5年度			令和6年度		
調定額 (円)	収入済額 (円)	徴収率 (%)	調定額 (円)	収入済額 (円)	徴収率 (%)	調定額 (円)	収入済額 (円)	徴収率 (%)
198,933,701	195,271,287	98.16	198,970,111	181,971,728	91.46	197,881,772	180,148,931	91.04
163,772,405	159,373,212	97.31	170,048,186	161,361,993	94.89	170,908,956	161,933,112	94.75
17,195,881	17,078,170	99.32	16,673,641	16,410,182	98.42	16,141,711	15,865,780	98.29
379,901,987	371,722,669	97.85	385,691,938	359,743,903	93.27	384,932,439	357,947,823	92.99

令和4年度			令和5年度			令和6年度		
調定額 (円)	収入済額 (円)	徴収率 (%)	調定額 (円)	収入済額 (円)	徴収率 (%)	調定額 (円)	収入済額 (円)	徴収率 (%)
62,139,234	61,733,720	99.35	63,831,472	62,560,901	98.01	66,831,170	65,445,376	97.93
6,208,733	6,182,185	99.57	6,658,598	6,433,136	96.61	7,318,448	7,111,853	97.18
14,489,752	14,482,470	99.95	13,917,765	13,833,166	99.39	13,405,119	13,320,963	99.37
15,449,780	14,980,609	96.96	15,703,788	13,150,678	83.74	15,261,378	12,762,243	83.62
17,022,530	16,836,302	98.91	16,769,127	16,424,630	97.95	16,652,928	16,369,189	98.30
115,310,029	114,215,286	99.05	116,880,750	112,402,511	96.17	119,469,043	115,009,624	96.27

令和4年度			令和5年度			令和6年度		
調定額 (円)	収入済額 (円)	徴収率 (%)	調定額 (円)	収入済額 (円)	徴収率 (%)	調定額 (円)	収入済額 (円)	徴収率 (%)
3,011,596	2,968,168	98.56	3,058,646	2,578,308	84.30	2,925,596	2,469,848	84.42
6,087,769	6,010,747	98.73	5,989,042	5,057,008	84.44	5,851,197	4,895,466	83.67
11,214,203	10,979,961	97.91	11,340,279	9,503,746	83.81	11,466,937	9,602,368	83.74
22,372,856	21,862,139	97.72	21,586,268	18,138,661	84.03	21,726,436	18,168,067	83.62
14,366,822	13,980,442	97.31	14,583,823	12,194,433	83.62	14,562,482	12,154,436	83.46
2,224,951	2,210,277	99.34	2,149,601	1,815,150	84.44	2,215,285	1,856,491	83.80
13,547,118	13,302,742	98.20	13,406,613	11,263,334	84.01	13,577,374	11,356,845	83.65
4,184,069	4,142,315	99.00	4,144,153	3,523,972	85.03	4,145,322	3,498,935	84.41
29,816,308	29,392,924	98.58	29,825,255	25,247,206	84.65	29,284,188	24,543,266	83.81
9,884,204	9,583,921	96.96	9,551,708	8,103,504	84.84	9,401,094	7,930,600	84.36
1,020,164	1,000,870	98.11	875,207	746,525	85.30	900,521	754,912	83.83
7,100,130	6,960,540	98.03	7,116,799	5,985,196	84.10	7,080,269	5,956,799	84.13
9,816,596	9,623,919	98.04	9,849,847	8,165,048	82.90	9,890,200	8,268,014	83.60
13,725,761	13,597,466	99.07	12,967,657	12,696,570	97.91	12,771,135	12,539,289	98.18
5,950,882	5,923,712	99.54	5,761,152	5,608,120	97.34	5,851,521	5,654,978	96.64
14,055,340	14,033,996	99.85	14,014,055	13,913,123	99.28	13,661,998	13,507,439	98.87
13,239,347	13,169,906	99.48	13,306,682	13,094,878	98.41	13,614,009	13,354,559	98.09
181,618,116	178,744,045	98.42	179,526,787	157,634,782	87.81	178,925,564	156,512,312	87.47

#### ④特定地域生活排水処理事業

区分		接続 戸数 (戸)	接続 人口 (人)	令和2年度			令和3年度		
				調定額 (円)	収入済額 (円)	徴収率 (%)	調定額 (円)	収入済額 (円)	徴収率 (%)
特排	小野上	18	47	444,720	442,520	99.51	423,868	423,868	100.00
	子持	133	328	2,686,072	2,647,956	98.58	2,607,814	2,558,636	98.11
合計		151	375	3,130,792	3,090,476	98.71	3,031,682	2,982,504	98.38

#### ⑤個別排水処理事業

区分		接続 戸数 (戸)	接続 人口 (人)	令和2年度			令和3年度		
				調定額 (円)	収入済額 (円)	徴収率 (%)	調定額 (円)	収入済額 (円)	徴収率 (%)
個排	小野上	38	91	642,064	642,064	100.00	637,222	637,222	100.00
	赤城	39	77	649,986	640,356	98.52	629,289	608,277	96.66
合計		77	168	1,292,050	1,282,420	99.25	1,266,511	1,245,499	98.34

#### ⑥コミュニティプラント

区分		接続 戸数 (戸)	接続 人口 (人)	令和2年度			令和3年度		
				調定額 (円)	収入済額 (円)	徴収率 (%)	調定額 (円)	収入済額 (円)	徴収率 (%)
金井住宅団地		363	719	8,318,904	8,195,990	98.52	8,012,280	7,888,530	98.46
行幸田住宅団地		0	0	4,296,963	4,294,191	99.94	670,438	670,438	100.00
三原田住宅団地		263	542	5,442,262	5,385,304	98.95	5,249,842	5,165,658	98.40
合計		626	1,261	18,058,129	17,875,485	98.99	13,932,560	13,724,626	98.51

\* 行幸田住宅団地は、令和3年度から下水道（公共汚川）に接続。  
（調定額は4月分（令和3年2、3月使用料）のみ）

※滞納繰越し分を除く

令和4年度			令和5年度			令和6年度		
調定額 (円)	収入済額 (円)	徴収率 (%)	調定額 (円)	収入済額 (円)	徴収率 (%)	調定額 (円)	収入済額 (円)	徴収率 (%)
400,080	400,080	100.00	397,827	390,599	98.18	387,543	387,543	100.00
2,564,947	2,515,785	98.08	2,529,979	2,136,950	84.47	2,448,908	2,076,749	84.80
2,965,027	2,915,865	98.34	2,927,806	2,527,549	86.33	2,836,451	2,464,292	86.88

令和4年度			令和5年度			令和6年度		
調定額 (円)	収入済額 (円)	徴収率 (%)	調定額 (円)	収入済額 (円)	徴収率 (%)	調定額 (円)	収入済額 (円)	徴収率 (%)
615,442	615,442	100.00	548,012	548,012	100.00	534,056	534,056	100.00
602,159	593,707	98.60	586,929	493,985	84.16	594,038	502,455	84.58
1,217,601	1,209,149	99.31	1,134,941	1,041,997	91.81	1,128,094	1,036,511	91.88

令和4年度			令和5年度			令和6年度		
調定額 (円)	収入済額 (円)	徴収率 (%)	調定額 (円)	収入済額 (円)	徴収率 (%)	調定額 (円)	収入済額 (円)	徴収率 (%)
7,821,090	7,706,206	98.53	7,524,528	6,321,950	84.02	7,383,039	6,142,143	83.19
-	-	-	-	-	-	-	-	-
5,113,737	5,065,942	99.07	5,040,587	4,236,143	84.04	4,818,068	4,076,929	84.62
12,934,827	12,772,148	98.74	12,565,115	10,558,093	84.03	12,201,107	10,219,072	83.76

### (3) 受益者負担金（分担金）

#### ①下水道事業受益者負担金

##### 渋川地区

負担区の名称	1 m <sup>2</sup> 当たり負担金額
渋川公共第 1 負担区	300円
渋川公共第 2 負担区	400円
渋川公共第 3 負担区	400円
渋川公共第 4 負担区	400円
渋川公共第 5 負担区	400円
渋川公共第 6 負担区	400円
渋川特環第 1 負担区	380円
渋川特環第 2 負担区	400円
渋川特環第 3 負担区	400円
渋川特環第 4 負担区	400円
渋川特環第 5 負担区	400円
渋川特環第 6 負担区	400円

##### 伊香保地区

負担区の名称	1 m <sup>2</sup> 当たり負担金額	
伊香保公共第 1 負担区	126円	
伊香保公共第 2 負担区	145円	
伊香保特環第 1 負担区	うどん営業者及び水沢寺	225円
	上記以外	175円

##### 小野上地区排水区域

###### ア 水道水を使用する場合

負担区の名称	水道メーターの口径	分担金の額
小野上特環第 1 負担区	20mm以下	1 戸当たり 150,000円
	25mm	1 戸当たり 230,000円
	30mm	1 戸当たり 340,000円
	40mm	1 戸当たり 600,000円
	50mm	1 戸当たり 940,000円

###### 備考

給水装置の改造を行ったときは、改造後のメーター口径に対応する改造前のメーター口径の額を控除した額とする。

###### イ 水道水以外を使用する場合

負担区の名称	区分	分担金の額
小野上特環第 1 負担区	家事のみに使用する場合	1 戸当たり 150,000円
	家事以外に使用する場合	1 戸当たり 200,000円

### 子持地区排水区域

負担区の名称	建物の種別	分担金の額
子持特環第 1 負担区	一般家庭	1 戸当たり 295,293円
	アパート等（1 世帯当たり）	1 戸当たり 295,293円
	営業等に供する施設（延床面積）	
	300㎡未満	1 戸当たり 380,000円
	300～500㎡未満	1 戸当たり 450,000円
	500～700㎡未満	1 戸当たり 540,000円
	700～1,100㎡未満	1 戸当たり 640,000円
	1,100～1,500㎡未満	1 戸当たり 760,000円
	1,500～2,000㎡未満	1 戸当たり 910,000円
	2,000㎡以上	1 戸当たり 990,000円

### 北橋地区排水区域

負担区の名称	分担金の額（1 単位当たり）
北橋公共第 1 負担区	270,000円
北橋特環第 1 負担区	270,000円

面積区分	単位
300㎡未満	1
300～500㎡未満	2
500～700㎡未満	3
700～1,100㎡未満	4
1,100～1,400㎡未満	5
1,400～2,000㎡未満	6
2,000～3,000㎡未満	8

#### 備考

- 1 棟の建物内に 1 世帯が単独して生活を営む場合は、1 単位とする。
- 1 棟の建物内に 1 世帯が独立して生活を営むことができる区画された部分が 2 以上設けられているとき、若しくは同一敷地内に複数の建物がある場合又は 1 棟の建物内に店舗、事務所等を併用する場合は、状況を勘案し管理者が定める。
- アパート（集合住宅）等は、2 世帯で 1 単位とする。
- 店舗、事業所等は、延べ床面積に応じ、次の表の単位とする。ただし、増築又は改築により従前の面積区分が変更した場合は、その差の単位とする。

## ②農業集落排水事業受益者分担金

地区名	新規加入分担金の額	
祖母島地区	1戸当たり	290,000円
川島地区	1戸当たり	242,000円
白井・吹屋地区	1戸当たり	186,209円
下中郷地区	1戸当たり	281,590円
上中郷地区	1戸当たり	281,590円
浅田地区	1戸当たり	340,741円
北牧地区	1戸当たり	298,443円
樽地区	1戸当たり	409,500円
津久田地区 (深山・長井小川田地区)	1戸当たり	273,000円
勝保沢地区	1戸当たり	367,500円
棚下地区	1戸当たり	409,500円
溝呂木地区	1戸当たり	315,000円
横野中央地区	1戸当たり	220,000円
狩野々地区	1戸当たり	300,000円
宮田地区	1戸当たり	300,000円
持柏木地区	1戸当たり	300,000円
真壁地区	1戸当たり	270,000円
小室第一地区	1戸当たり	270,000円
上箱田地区	1戸当たり	270,000円
下小室地区	1戸当たり	270,000円

備考

- 1 1戸、1世帯又は1事業所で同一敷地内を1口とする。  
ただし、同一敷地内に複数の公共ますが設置されている場合は、その数とする。
- 2 アパート等については、1戸建は棟数とし、集合住宅は部屋数とする。
- 3 店舗及び事業所等については、建築物用途及び施設規模により加入口数を加算する。

## ③負担金（分担金）の納期

第1期 6月1日 ～ 6月30日

第2期 9月1日 ～ 9月30日

第3期 12月1日 ～ 12月25日

※ 5年間15回分納 又は一括納付



## (4) 受益者負担金（分担金）徴収実績

### ①公共下水道事業

区 分		新規賦課額 (円)	調定額 (円)			収納額 (円)	収納率 (%)
				件数	期数		
令和 2 年度	現 年	31,765,910	16,129,840	130	310	14,733,500	91.34%
	過 年		18,157,270	552	1,656	17,543,970	96.62%
	滞 納		2,888,070	63	238	728,660	25.23%
	計	31,765,910	37,175,180	745	2,204	33,006,130	88.79%
令和 3 年度	現 年	27,272,220	16,940,980	165	481	16,219,670	95.74%
	過 年		17,671,000	508	1,544	17,202,400	97.35%
	滞 納		3,910,090	32	190	378,690	9.68%
	計	27,272,220	38,522,070	705	2,215	33,800,760	87.74%
令和 4 年度	現 年	47,876,250	29,314,580	236	628	28,483,630	97.17%
	過 年		18,751,630	523	1,623	18,213,930	97.13%
	滞 納		4,163,840	49	217	843,130	20.25%
	計	47,876,250	52,230,050	808	2,468	47,540,690	91.02%
令和 5 年度	現 年	20,745,510	12,727,440	105	238	12,223,190	96.04%
	過 年		16,265,390	450	1,368	15,757,600	96.88%
	滞 納		4,032,820	38	232	664,350	16.47%
	計	20,745,510	33,025,650	593	1,838	28,645,140	86.74%
令和 6 年度	現 年	17,128,410	12,174,360	95	222	12,147,560	99.78%
	過 年		13,982,880	360	1,104	13,384,080	95.72%
	滞 納		4,068,160	39	274	689,440	16.95%
	計	17,128,410	30,225,400	494	1,600	26,221,080	86.75%

## ②特定環境保全公共下水道事業

区 分		新規賦課額 (円)	調定額 (円)			収納額 (円)	収納率 (%)
				件数	期数		
令和 2 年度	現 年	30,926,301	17,972,381	72	174	17,767,811	98.86%
	過 年		12,768,830	324	972	12,372,130	96.89%
	滞 納		2,184,650	46	240	349,970	16.02%
	計	30,926,301	32,925,861	442	1,386	30,489,911	92.60%
令和 3 年度	現 年	22,653,009	15,163,747	94	246	14,679,347	96.81%
	過 年		11,979,980	292	915	11,469,480	95.74%
	滞 納		2,163,450	25	136	367,300	16.98%
	計	22,653,009	29,307,177	411	1,297	26,516,127	90.48%
令和 4 年度	現 年	25,319,567	20,551,957	116	296	19,461,364	94.69%
	過 年		10,748,670	253	759	10,265,340	95.50%
	滞 納		2,301,860	33	157	737,100	32.02%
	計	25,319,567	33,602,487	402	1,212	30,463,804	90.66%
令和 5 年度	現 年	19,982,364	11,874,814	99	207	11,660,341	98.19%
	過 年		10,884,930	236	738	10,621,330	97.58%
	滞 納		3,006,983	17	121	348,123	11.58%
	計	19,982,364	25,766,727	352	1,066	22,629,794	87.83%
令和 6 年度	現 年	13,147,342	10,399,412	61	153	10,250,542	98.57%
	過 年		8,507,470	205	645	8,059,190	94.73%
	滞 納		3,009,363	21	146	380,493	12.64%
	計	13,147,342	21,916,245	287	944	18,690,225	85.28%

### ③農業集落排水事業

区 分		新規賦課額 (円)	調定額 (円)			収納額 (円)	収納率 (%)
				件数	期数		
令和 2 年度	現 年	16,656,815	16,656,815	36	36	15,823,635	95.00%
	過 年		348,300	6	18	348,300	100.00%
	滞 納		37,243	1	10	0	0.00%
	計	16,656,815	17,042,358	43	64	16,171,935	94.89%
令和 3 年度	現 年	17,405,817	17,463,007	39	41	13,638,068	78.10%
	過 年		158,400	3	9	158,400	100.00%
	滞 納		551,590	2	2	551,590	100.00%
	計	17,405,817	18,172,997	44	52	14,348,058	78.95%
令和 4 年度	現 年	18,336,653	18,336,653	41	41	15,859,883	86.49%
	過 年		214,500	4	12	214,500	100.00%
	滞 納		3,824,939	9	9	3,824,939	100.00%
	計	18,336,653	22,376,092	54	62	19,899,322	88.93%
令和 5 年度	現 年	13,045,598	13,045,598	42	42	12,772,598	97.91%
	過 年		56,100	1	3	56,100	100.00%
	滞 納		2,476,770	6	6	2,476,770	100.00%
	計	13,045,598	15,578,468	49	51	15,305,468	98.25%
令和 6 年度	現 年	9,400,238	9,400,238	32	32	9,400,238	100.00%
	過 年		56,100	1	3	56,100	100.00%
	滞 納		273,000	0	0	273,000	100.00%
	計	9,400,238	9,729,338	33	35	9,729,338	100.00%

令和6年度（2024年度） 渋川市上下水道事業年報

令和7年（2025年）12月発行

発行・編集	渋川市 上下水道局
郵便番号	377-8501
住所	渋川市石原80番地
電話	0279-22-2111（代表）
	0279-22-2504（直通）
FAX	0279-22-2167